

志摩市 津波ハザードマップ

磯部町 栗木広・山原・梶坊

このマップは、三重県が平成26年3月に発表した津波浸水予測図を基に作成し、理論上最大クラスの南海トラフ地震(あらゆる可能性を科学的見地から考慮し、発生する確率は極めて低いもの理論上は起こり得る最大クラスの地震)を想定しています。
 場合によっては、色づけされていない場所でも浸水する場合があります。
いざというとき「逃げる」ための一つの目安としてお考えください。

●志摩市 総務部 地域防災室 Tel.0599-44-0203 令和3年3月 作成

防災セルフチェック～日ごろの備え(自助)～

- | 津波避難の事前確認 | 日常の防災対策 |
|--|---|
| <input type="checkbox"/> 自宅を〇で囲む(津波被害を確認) | <input type="checkbox"/> 家具の固定と住宅の耐震診断・補強 |
| <input type="checkbox"/> 避難場所・避難所を〇で囲む | <input type="checkbox"/> 家庭での防災会議 |
| <input type="checkbox"/> 避難ルートを書き込む(複数のルートを設定) | (家族と合流するための打合せ等) |
| <input type="checkbox"/> 目立つところに掲示(家庭内で共有) | <input type="checkbox"/> 非常持出袋(食料・防災用品等)の準備 |
| | <input type="checkbox"/> 防災訓練への積極的参加 |



自治会指定一時避難場所			
番号	地区	区・組・班名	海拔(m)
1	山原	4組	29.5
2	山原	4組以外	16.0
3	栗木広	全域	27.5
4	梶坊	全域	18.5

福祉避難所						
施設名	電話番号	災害種別	津波	地震	土砂	浸水深
磯部健康福祉センター「かがやき」	56-1600	○	○	○	○	—

市指定避難所						
施設名	電話番号	災害種別	津波	地震	土砂	浸水深
山原集会所	—	○	○	○	○	—
栗木広センター	—	○	○	○	○	—
梶坊集会所	—	○	○	○	○	—

0 100 500m 1:5,500 ※A2サイズの場合

この地図は三重県市町総合事務組合管理者の承認を得て、同組合所管の「2017 三重県共有デジタル地図(数値地形図縮図2500(道路線1000))」を使用し、調整したものである。(承認番号:三総合地第44号)
 本成果を複製あるいは使用して地図を調整する場合は、同組合の承認を必要とする。

津波最大浸水深 (m)	浸水深の目安
20 ~ 50	3階建ての建物が水没する
10 ~ 20	2階建ての建物が水没する
5 ~ 10	木造家屋のほとんどが全壊する
2 ~ 5	高さまで水が押し寄せた土地の人がたどる
1 ~ 2	避難行動がとれにくくなる
0.3 ~ 1	避難行動がとれにくくなる
0.01 ~ 0.3	

※1つの格子(メッシュ)は10m四方。

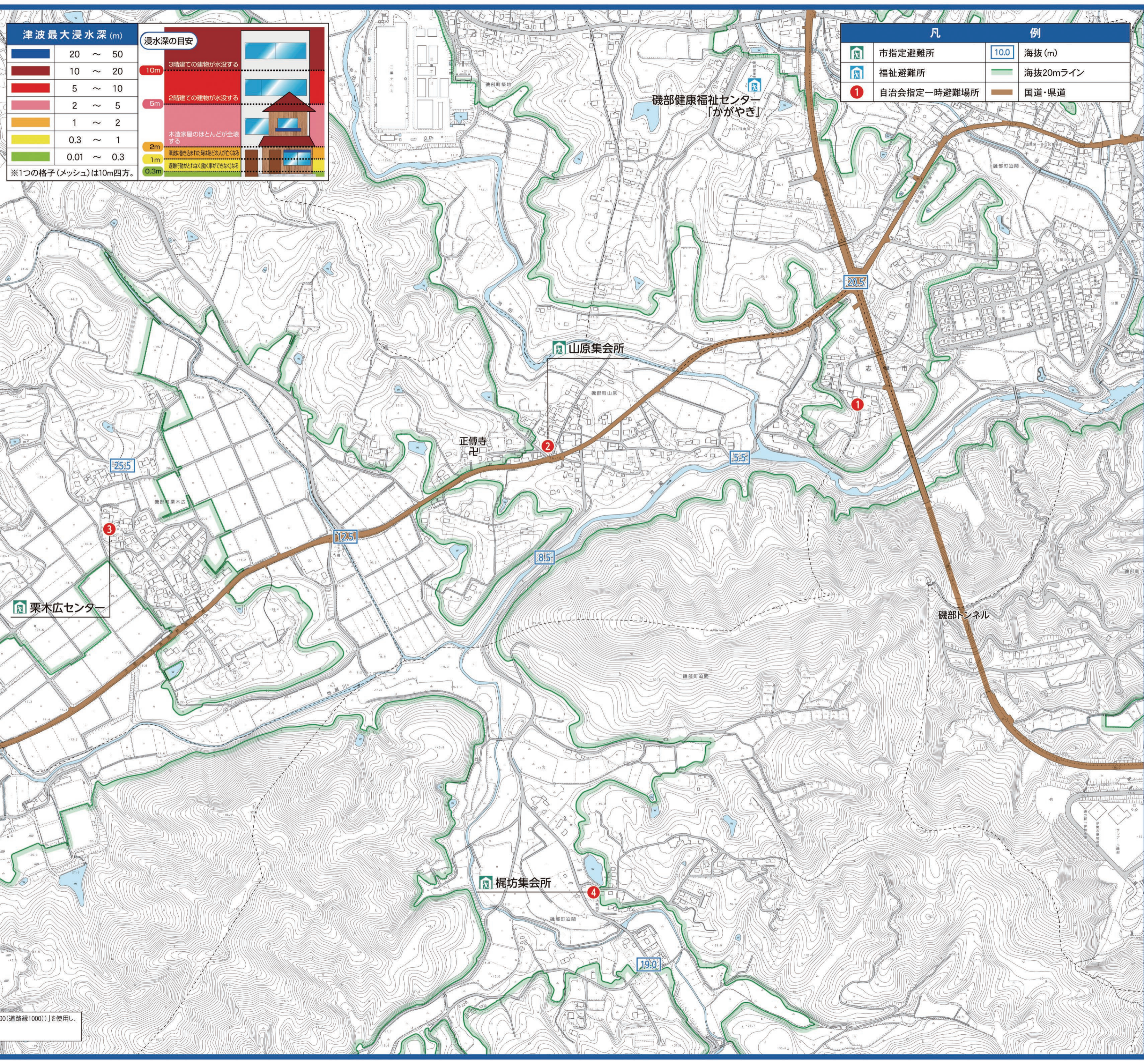

凡	例
	市指定避難所
	福祉避難所
	自治会指定一時避難場所
	海拔(m)
	海拔20mライン
	国道・県道