

# 令和3年 志摩市観光統計

(令和3年1月1日～令和3年12月31日)

志摩市産業振興部観光課



写真：志摩オートキャンプ場

# 目次

調査概要	P.2
＜Ⅰ．志摩市の観光動向＞	
令和3年 年表	P.4
志摩市の観光関連の主な取組	P.5
志摩市入込客数	P.6
月別入込客数	P.7
外国人観光客数	P.8
志摩市の宿泊客受入環境	P.9
＜Ⅱ．全国および三重県の観光動向＞	
全国の観光動向	P.11
三重県の観光動向	P.12
＜Ⅲ．資料＞	
月別入込客数（直近10年）	P.14
地域別入込客数（直近10年）	P.15
調査地点別入込客数（直近10年）	P.16
横山ビジターセンター入館者数	P.17
志摩市外国人観光脚宿泊数	P.18
近鉄主要駅乗車人数	P.19
伊勢神宮参拝者数	P.20
（一社）志摩市観光協会 窓口案内/H P アクセス件数	P.21
【三重県】 月別宿泊客数（直近10年）	P.22

## I. 志摩市の観光動向

### ①調査対象期間について

令和3年1月1日～令和3年12月31日

### ②調査実施期間について

令和4年1月～2月

### ③入込客数について

志摩市では平成18年より全国観光統計基準による統計調査を採用しており、原則として、観光入込客数については、年間の観光入込客数が5万人以上又は特定時期の入込客数が5千人以上となる観光地点を調査の対象としています。

### ④宿泊者数について

市にて把握する143施設に対して調査依頼を実施し、回答のあった66施設の宿泊客数を集計しました。未回答宿泊施設の宿泊者数については、66施設の集計結果から宿泊施設の種別・規模ごとの平均稼働率を算出し、未回答宿泊施設の収容人数に対して当該稼働率を乗じた推計により算出しております。

※ 各施設への調査依頼については志摩市観光協会より実施

## II. 全国および三重県の観光動向

以下の資料を基に作成しております。

- ・観光庁「旅行・観光消費動向調査（速報）」
- ・観光庁「宿泊旅行統計調査（速報）」
- ・JNTO「月別・年別統計データ（速報）」

# I. 志摩市の観光動向

# 令和3年 年表

## 令和3年度

		1月	2月	3月	4月	5月	6月	7月	8月	9月	10月	11月	12月
志摩市	主な出来事			31日：志摩マリ ンランド営業休 止		20日：新型コロ ナウイルス感染 症ワクチン集団 接種開始	16日：道の駅 「伊勢志摩」が 防災道の駅に選 定 25日：全国2番目 の「ゼロカーボ ンパーク」とし て登録		27日：横山ビジ ターセンター展 示工事開始 27日：緊急事態 宣言による市内 観光施設閉鎖	・教育旅行の受 入急増 ・教育旅行満足 度向上事業開始 30日：緊急事態 宣言による市内 観光施設再開		6日：星空イベン ト実施 16日：渡鹿野島 が「恋人の聖 地」として選定	
	主な施策等	横山展望台タクシープラン企画販売		新型コロナウイルス感染症防止対策強化準備金			新型コロナウイルス感染症ワクチン接種（1回目, 2回目）		しまスマイル商品券			あんしんみえリア取得推進応援金	
三重県	主な出来事	1日：知事直轄の デジタル社会推 進局を新設 8日：『三重県指 針』ver8		5日：『三重県指 針』ver9	5日：『三重県 指針』ver10	9日：三重県まん 延防止等重点措 置発令 10日：『三重県指 針』ver11	29日：『三重県指 針』ver12		14日：県独自時 短要請期間 25日：「三重と こわか大会」の 中止が決定 27日：緊急事態 宣言発令	12日：三重県知 事に一見勝之氏 が就任 30日：緊急事態 宣言解除	1日：「リバウン ド阻止重点期 間」として感染 防止対策措置を 実施 12日：『三重県指 針』ver13		
	主な施策等	みえ得キャンペーン【第4～第5弾】				三重県飲食店 時短要請等協力金 (第1～3期)		みえのあそキャン'21（第1弾）	みえ得キャンペーン【第1～第3弾】	三重県飲食店 時短要請等協力金 (第4期)	みえのあそキャン'21（第2弾）	三重県飲食店 時短要請等協力金 (第5期)	みえ周遊ドライブプラン
全国	主な出来事	8日：1都3県に 「緊急事態宣 言」発出		21日：「緊急事 態宣言」解除	25日：「緊急事態 宣言」発出	9日：「まん延防 止等重点措置」 発出	20日：「まん延 防止等重点措 置」解除	23日：東京オリ ンピック開催 26日：「奄美大 島、徳之島、沖 縄島北部及び西 表島」が 世界自然遺産に 登録	2日：「まん延防 止等重点措置」 発出 24日：東京パラ リンピック開催	1日：デジタル庁 発足 12日：「まん延 防止等重点措 置」解除 30日：「緊急事 態宣言」解除		オミクロン株国 内初感染確認	
	主な施策等	緊急事態宣言 (三重県：発出なし)				まん延防止等重点措置 (三重県：5/9～6/20)		東京オリンピック	東京パラリンピック	まん延防止等重点措置 (三重県：8/20～8/26)			
		緊急事態宣言 (三重県：8/27～9/30)											

## 【ゼロカーボンパークへの登録】

令和3年6月25日に伊勢志摩国立公園志摩市エリアが全国で2番目となる「ゼロカーボンパーク」に登録されました。ゼロカーボンパークとして2050年のカーボンニュートラルの達成に向け脱炭素型の持続可能なライフスタイルを体験していただく観光地づくりを目指していきます。



## 【新たな旅のスタイルの構築】

＜英虞湾における誘客多角化＞

地域事業者間のコミュニケーションの活性化を図り魅力的なコンテンツ造成を行うとともに、英虞湾観光ネットワークの構築に向けた実証を行いました。

＜観光ニューノーマルの推進＞

Eバイク等の新型モビリティ導入とデジタル技術の活用により、脱炭素社会の構築、行先の分散化、市内周遊の促進を推進しました。

＜ワーケーションの促進＞

日本航空と連携協定を締結し、SDGsをテーマとした志摩モデルの構築やJALパック等で旅行商品を販売しました。

＜星空活用誘客推進事業＞

『&stars』というコンセプトを基に、志摩市特有の自然体験と美しい星空を組み合わせたコンテンツの造成や情報発信、イベント等を行いました。



## 【サーフィンを活用した観光振興】

志摩市サーフィン活用推進協議会（令和元年11月設立）が中心となり、全国規模のサーフィン大会やパラサーフィン大会の誘致検討など、観光誘客に関する取り組みを実施した他、サーフィンを通じたスポーツ振興や次世代サーファーの育成、移住・定住の促進など、関係者と連携して地域の活性化を図りました。



## 【教育旅行満足度向上事業】

魅力ある教育旅行先として将来的にも継続して選ばれる地域となることを目的とし、市内の観光施設を利用した学校を対象に、志摩市の特産品である「あおさのり」を用いたお土産の提供や自然豊かな志摩の風景をバックにドローンを活用した記念写真の撮影を行い、旅行満足度の向上を図りました。



# 志摩市入込客数

▶令和3年の観光入込客数は約249万3千人となり、対前年比は日帰り客が96.4%（▲3.6%）、宿泊客が86.2%（▲13.8%）、全体で92.8%（▲7.2%）となりました。【図1】  
 ▶令和3年については、Gotoトラベル等の観光施策が実施されなかったこと等の影響もあり、令和2年の入込客数を下回りました。

■【図1】志摩市入込客数

	R03 (人)	R02 (人)	前年比 (%)
合計	2,492,819	2,686,050	92.8
日帰り客数	1,674,458	1,736,251	96.4
宿泊客数	818,361	949,799	86.2
うち外国人	687	4,310	15.9

■【図2】直近10年の観光客数の推移

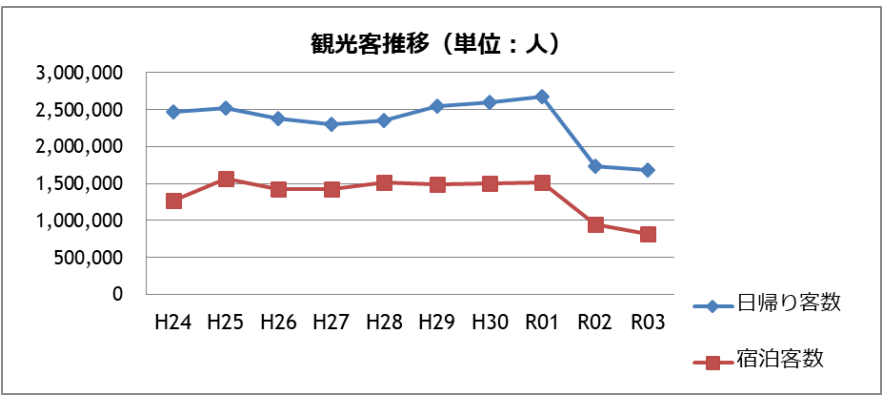

■【図3】志摩市、三重県の宿泊客数及び伊勢神宮参拝者数 (年間推移)

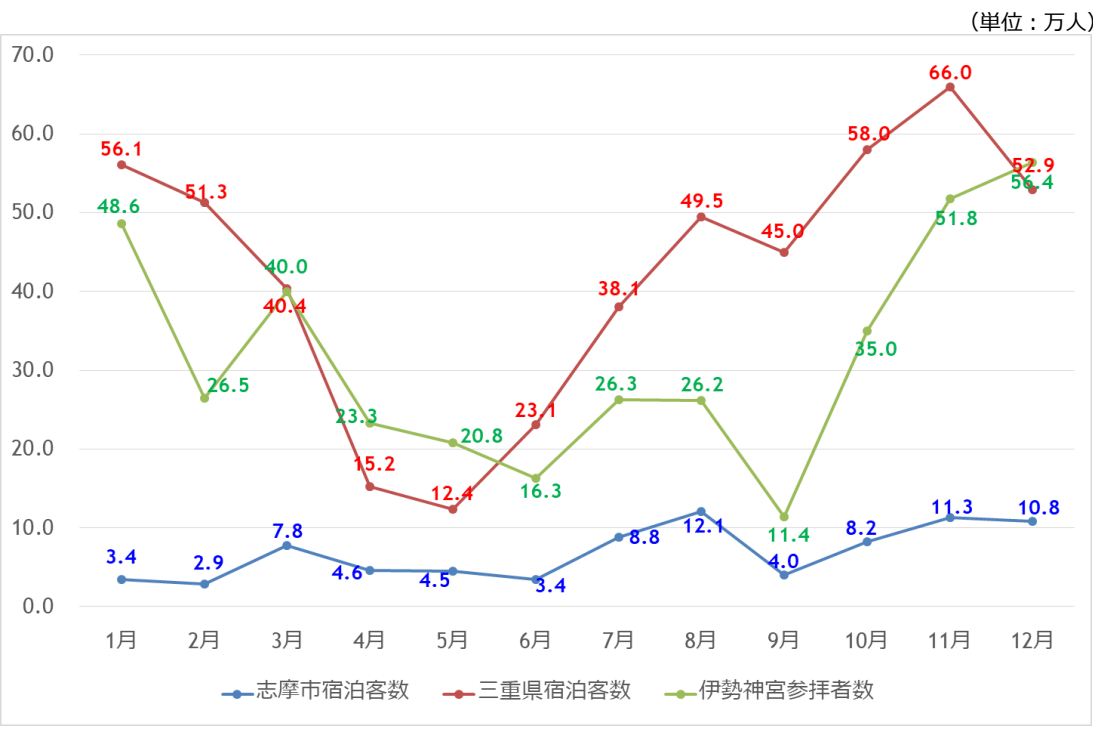

# 月別入込客数

▶4月～5月は、緊急事態宣言が発出されていた令和2年の同時期と比較し大幅に回復しました。  
 ▶8月末～9月にかけては三重県にも緊急事態宣言が発出され日帰り客数、宿泊客数ともに、落ち込みましたが、緊急事態宣言解除後の10月～12月にかけて回復傾向が見られました。

■月別 日帰り客数推移【図1-1】

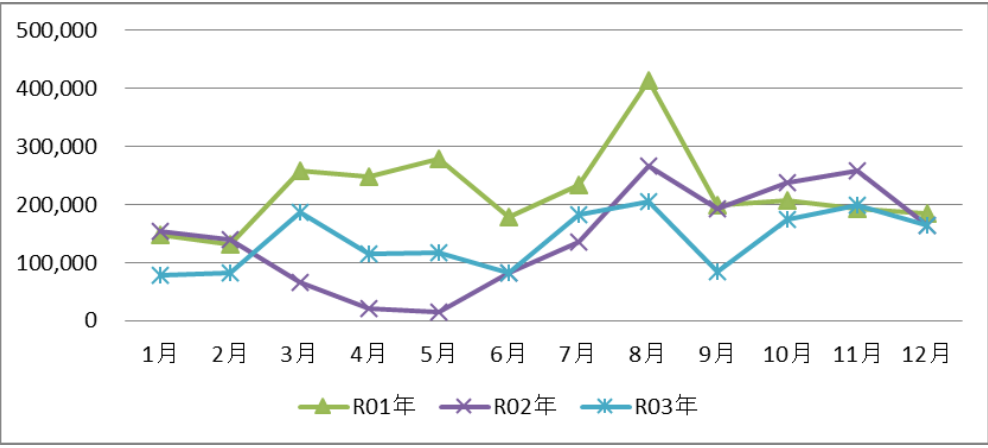

■月別 宿泊客数推移【図2-1】

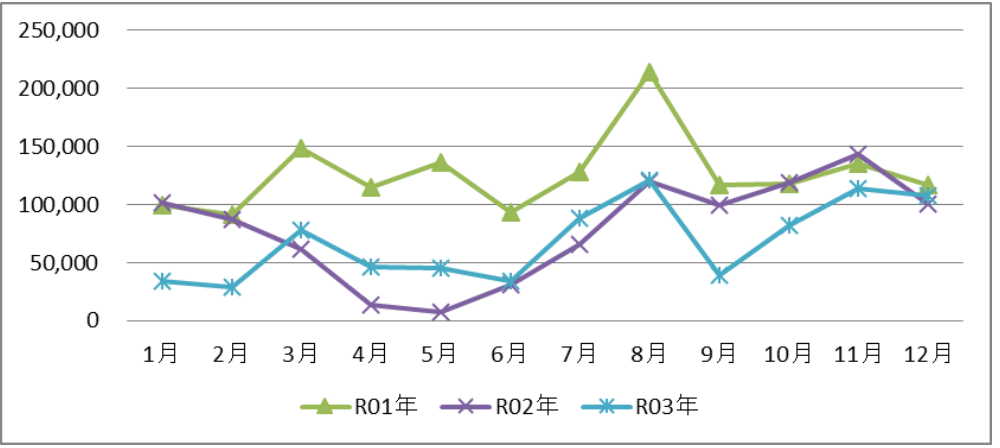

■月別日帰り客数の対前年比較【図1-2】

	1月	2月	3月	4月	5月	6月	7月	8月	9月	10月	11月	12月	合計
R01年	147,056	131,128	257,832	247,682	279,433	177,940	233,547	413,429	199,365	206,643	193,335	185,293	2,672,683
R02年	154,042	140,012	66,814	21,528	15,225	81,385	136,406	267,118	193,655	236,951	258,478	164,637	1,736,251
R03年	77,809	82,993	186,442	115,718	117,823	83,255	183,180	205,843	83,814	174,230	199,005	164,346	1,674,458
前年比増減	-49.5%	-40.7%	179%	437.5%	673.9%	2.3%	34.3%	-22.9%	-56.7%	-26.5%	-23%	-0.2%	-3.6%

■月別宿泊客数の対前年比較【図2-2】

	1月	2月	3月	4月	5月	6月	7月	8月	9月	10月	11月	12月	合計
R01年	99,667	91,514	148,477	115,246	136,109	93,692	128,501	214,131	116,971	117,534	135,470	117,152	1,514,464
R02年	101,697	87,499	61,773	13,747	7,442	30,938	65,673	119,757	98,993	118,990	142,892	100,398	949,799
R03年	34,406	28,735	77,732	45,939	45,425	34,188	87,941	121,060	39,606	82,275	113,439	107,615	818,361
前年比増減	-66.2%	-67.2%	25.8%	234.2%	510.4%	10.5%	33.9%	1.1%	-60%	-30.9%	-20.6%	7.2%	-13.8%



# 外国人宿泊客数

▶新型コロナウイルス感染症の影響によるインバウンド市場の落ち込みにより、令和3年の外国人宿泊客数はコロナ禍以前の令和元年と比較し約9割の減少となりました。【図1、2】

■外国人宿泊者数推移【図1】 (単位：人)

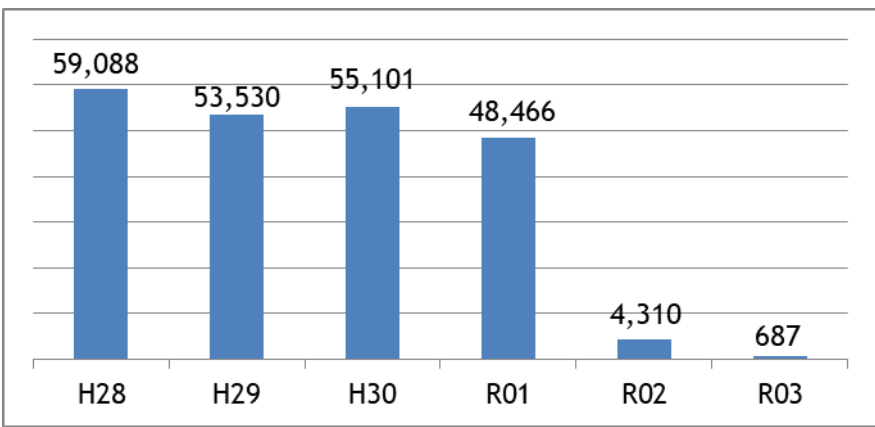

■外国人宿泊者数（上位10カ国（地域））【図3】

国・地域	外国人宿泊者数合計			個人		団体	
	(人)	占率 (%)	対前年比 (%)		個人客割合 (%)		団体客割合 (%)
米国	48	7.0	2.0	48	100.0%	0	0.0%
中国	43	6.3	0.5	43	100.0%	0	0.0%
英国	21	3.1	2.7	21	100.0%	0	0.0%
タイ	19	2.8	1.4	19	100.0%	0	0.0%
シンガポール	9	1.3	0.8	9	100.0%	0	0.0%
カナダ	7	1.0	2.4	7	100.0%	0	0.0%
韓国	6	0.9	0.9	6	100.0%	0	0.0%
イタリア	6	0.9	6.1	6	100.0%	0	0.0%
ロシア	6	0.9	3.3	6	100.0%	0	0.0%
台湾	5	0.7	0.0	5	100.0%	0	0.0%
その他	517	75.3	—	517	100.0%	0	0.0%
全体	687	—	1.4	687	100.0%	0	0.0%

(※1) 出典：観光庁「宿泊旅行統計調査(速報)」 「旅行・観光消費動向調査(速報)」  
(※2) 「その他」には国籍不明を含む

■月別推移（直近3年）【図2】 (単位：人)

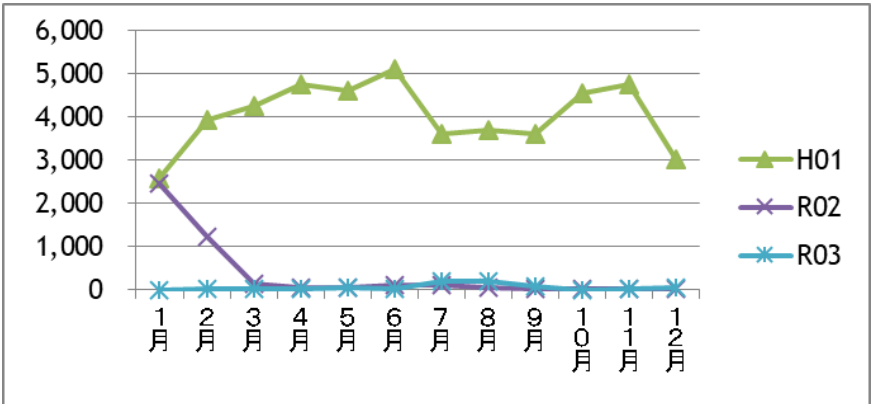

■国・地域別割合【図4】 (単位：%)

※「その他」を除く上位10カ国の宿泊者数（170人）での割合

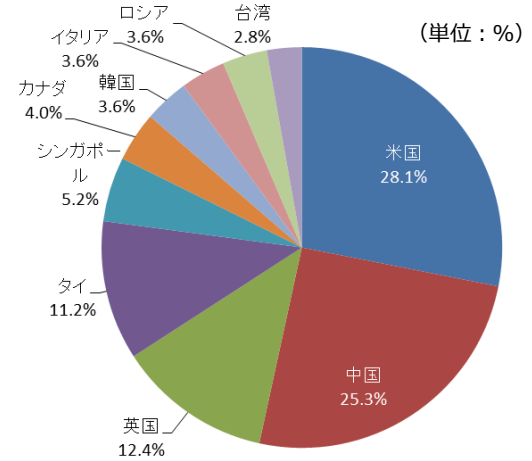

# 志摩市の宿泊客受入環境

- ▶調査実施時点での志摩市内の宿泊施設数は143施設、市全体の1日当たりの宿泊客収容人数は、12,398人となっています。【図1】
- ▶宿泊施設の利用環境整備状況については、Wi-Fi整備状況が約86%、クレジットカード決済対応については約58%の施設が導入を済ませ、洋式トイレ（施設内に1基以上）は、約98%の施設において整備されています。また、コロナ禍で注目されるワーケーション等の新たな滞在プランについても約20%の施設で整備が進んでいます。【図3】

■【図1】地区別 宿泊施設収容力

	施設数 (施設)	部屋数 (部屋)	収容人数 (人)
志摩市	143	3,504	12,398
阿児	69	1,412	4,319
浜島	15	434	1,865
大王	16	269	1,506
志摩	25	332	1,524
磯部	18	1,057	3,184

■【図2】施設形態別 宿泊施設収容力

	施設数 (施設)	部屋数 (部屋)	収容人数 (人)
合計	143	3,504	12,398
国際観光ホテル整備法(登録ホテル) (※1)	8	1,110	2,670
国際観光ホテル整備法(登録旅館) (※1)	10	523	2,324
その他ホテル・旅館	63	1,248	4,091
民宿	33	270	777
ペンション・ユースホステル	7	63	229
保養所	7	45	173
その他(キャンプ場、バンガロー、コテージ他)	15	245	2,134

■【図3】宿泊施設(※2)の利用環境整備状況

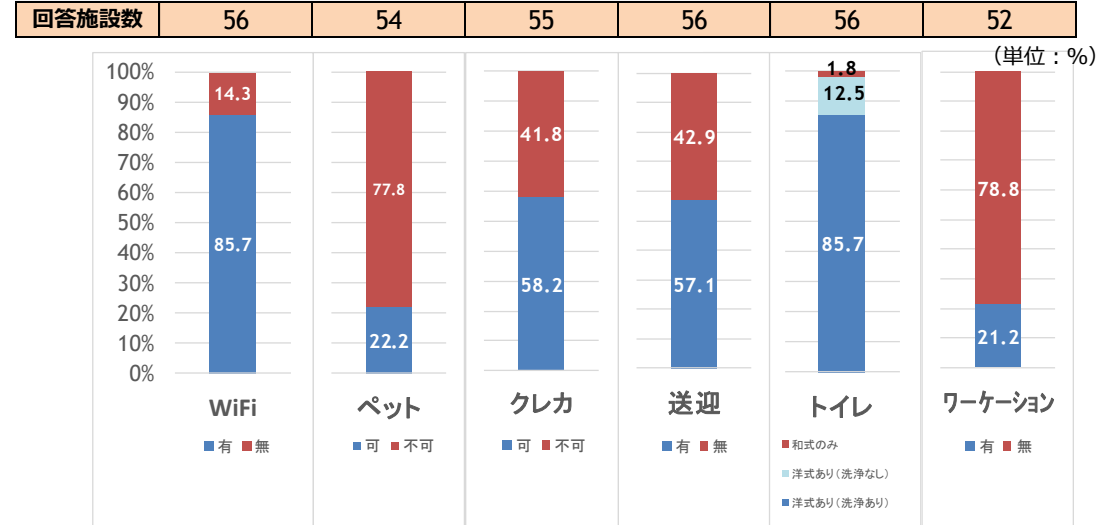

(※2) 志摩市観光協会の実施したアンケート結果において、有効回答のあった施設

(※1) 国際観光ホテル/旅館: 1949年(昭和24年)12月24日に施行された国際観光ホテル整備法(昭和24年12月24日法律第279号)に基づき、観光庁長官が登録を行ったホテルや旅館。

【R4.3.3時点 志摩市内の登録ホテル/旅館】

登録ホテル: 志摩観光ホテルザクラシック、ホテル志摩スペイン村、クインテッサホテル伊勢志摩、都リゾート奥志摩アクアフォレスト、ホテルプロヴァンス、Hotel&Resorts ISE-SHIMA、志摩地中海村、海辺のホテルはな

登録旅館: 賢島宝生苑、ともやま観光ホテル、福寿荘、賢島の宿みち潮、ニュー浜島、シーサイドホテル鯨望荘、はいふう、汀渚ばさら邸、賢島グランドホテル、リゾートホテル志摩朝楽

## Ⅱ．全国および三重県の観光動向

# 全国の観光動向

- ▶延べ宿泊者数（全体）は3億1,496万人泊（前年比-0.5%）となり、日本人延べ宿泊者数は3億1,075万人泊（前年比-40.3%）、外国人延べ宿泊者数については421万人泊（前年比-79.3%）となり、平成19年の調査開始以降最低となりました。【図1】
- ▶訪日外国人観光客数についても、東日本大震災があった平成23年の621万人を大幅に下回り、平成10年以來22年ぶりに低水準となった令和2年の412万人をさらに下回る結果となりました。【図2】
- ▶日本人国内旅行の1人1回当たり旅行単価（速報）は3万4千円/人（前年比0.5%増）、訪日外国人旅行については、51万8千円（※）となりました。【図3・図4】

（※）1年未満の滞在者であるが、今期の調査対象の大半がビジネス目的等の長期滞在者が多かったため、例年より高い水準となっている点に留意が必要

■【図1】 年別・延べ宿泊者数推移 (単位：万人)

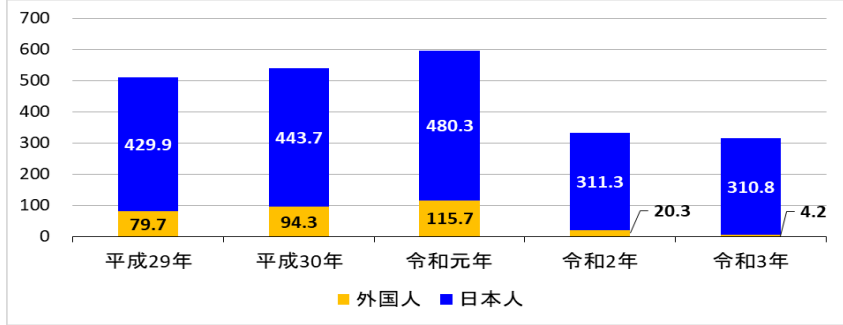

出典：観光庁「宿泊旅行統計調査」 ※一部推計値を含む

■【図2】 訪日外国人観光客数 (単位：万人)

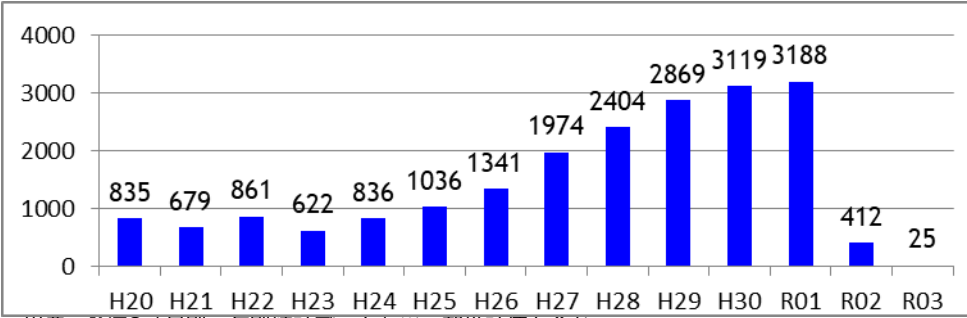

出典：JNTO「月別・年別統計データ」 ※一部推計値を含む

■【図3】 日本人国内旅行の1人1回当たり旅行単価 (単位：万円/人)

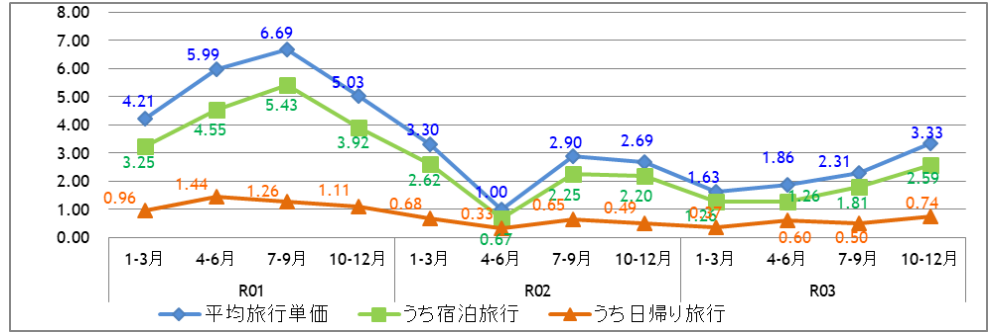

出典：観光庁「旅行・観光消費動向調査」 ※一部推計値を含む

■【図4】 試算値による訪日外国人旅行消費額（2021年10-12月期）

国籍・地域	旅行者数 (人)	平均泊数 (泊)	総額 (億円)
全国籍・地域	54,913	-	285

出典：観光庁「旅行・観光消費動向調査（2021年10月-12月期の全国調査結果（試算値）」）  
 ※新型コロナウイルス感染症の影響により東京国際空港、成田国際空港、中部国際空港、関西国際空港、福岡空港の5空港のみで調査実施

# 三重県の観光動向

▶三重県における延べ宿泊者数は、前年比99.3% (▲0.7%) の504.5万人と微減となりました。【図1】  
▶外国人観光客についても令和2年よりもさらに減少し、前年比25.5% (▲74.5%) の1.7万人となっております。【図2】

■【図1】三重県延べ宿泊者数推移 (国内+国外) (単位:人)

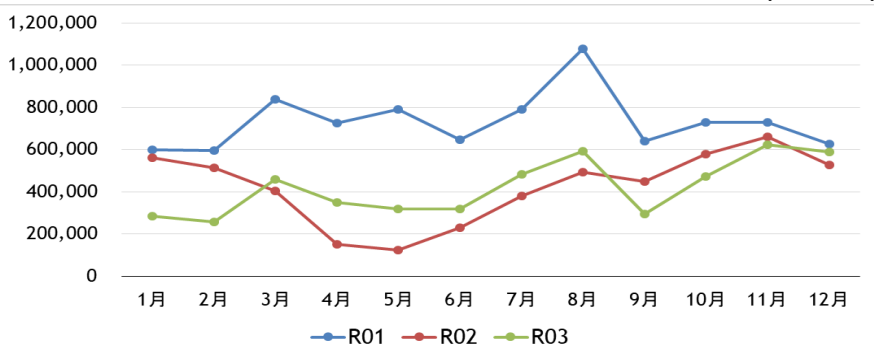

出典：観光庁「宿泊旅行統計調査」 ※一部推計値を含む

■【図3】宿泊者に占める外国人割合の推移および近隣府県との比較

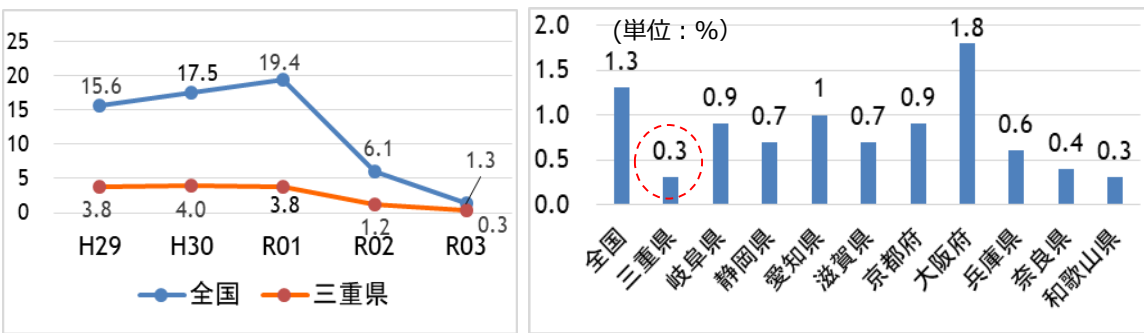

出典：観光庁「宿泊旅行統計調査」 ※一部推計値を含む

■【図2】三重県、全国の宿泊者数

	全国				三重県			
	日本人 (人)	外国人 (人)	外国人割合 (%)	外国人割合 (%)	日本人 (人)	外国人 (人)	外国人割合 (%)	外国人割合 (%)
H29	509,596,860	429,906,270	79,690,590	15.6	9,304,450	8,952,580	351,870	3.8
H30	538,001,500	443,726,260	94,275,240	17.5	8,319,100	7,984,870	334,230	4.0
R01	595,921,480	480,265,130	115,656,350	19.4	8,900,660	8,560,080	340,580	3.8
R02	331,654,060	311,308,880	20,345,180	6.1	5,069,070	5,010,510	58,560	1.2
R03	314,968,640	310,756,780	4,211,860	1.3	5,045,210	5,028,460	16,750	0.3

出典：観光庁「宿泊旅行統計調査」 ※一部推計値を含む

■【図4】三重県 外国人宿泊者 国・地域別構成比

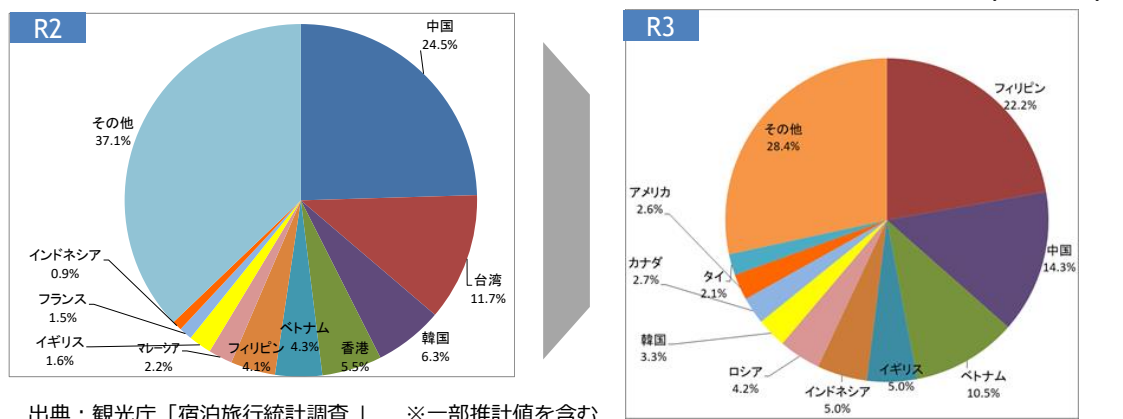

出典：観光庁「宿泊旅行統計調査」 ※一部推計値を含む

# III. 資料

# 月別入込客数（直近10年）

（単位：人）

		1月	2月	3月	4月	5月	6月	7月	8月	9月	10月	11月	12月	合計
H24	日帰り	144,936	81,442	182,840	182,420	218,728	171,273	278,718	498,104	143,149	189,367	199,560	176,595	2,467,132
	宿泊	88,943	68,251	112,891	86,502	99,323	66,891	119,792	231,467	94,014	100,553	109,405	93,738	1,271,770
	計	233,879	149,693	295,731	268,922	318,051	238,164	398,510	729,571	237,163	289,920	308,965	270,333	3,738,902

		1月	2月	3月	4月	5月	6月	7月	8月	9月	10月	11月	12月	合計
H25	日帰り	142,530	49,396	219,625	196,390	223,639	164,317	260,331	490,808	171,318	189,162	198,534	213,331	2,519,381
	宿泊	95,016	77,133	132,231	105,887	125,894	96,366	147,751	254,772	123,058	128,109	148,184	123,973	1,558,374
	計	237,546	126,529	351,856	302,277	349,533	260,683	408,082	745,580	294,376	317,271	346,718	337,304	4,077,755

		1月	2月	3月	4月	5月	6月	7月	8月	9月	10月	11月	12月	合計
H26	日帰り	152,143	60,536	219,302	179,991	214,505	151,765	244,411	462,975	149,336	169,787	186,635	181,119	2,372,505
	宿泊	102,241	87,235	144,378	98,418	116,130	81,875	129,673	226,896	100,394	108,869	125,153	105,679	1,426,941
	計	254,384	147,771	363,680	278,409	330,635	233,640	374,084	689,871	249,730	278,656	311,788	286,798	3,799,446

		1月	2月	3月	4月	5月	6月	7月	8月	9月	10月	11月	12月	合計
H27	日帰り	114,701	84,518	184,503	163,507	213,256	133,579	241,706	455,940	189,786	191,985	163,624	168,584	2,305,689
	宿泊	95,721	83,271	128,124	89,356	118,351	81,925	140,977	226,744	116,790	115,790	119,553	105,561	1,422,163
	計	210,422	167,789	312,627	252,863	331,607	215,504	382,683	682,684	306,576	307,775	283,177	274,145	3,727,852

		1月	2月	3月	4月	5月	6月	7月	8月	9月	10月	11月	12月	合計
H28	日帰り	113,485	99,627	206,955	153,855	142,447	169,493	264,730	442,709	171,625	221,139	186,401	182,949	2,355,415
	宿泊	97,987	89,562	132,982	108,537	125,507	89,804	147,044	224,743	127,632	132,399	130,055	111,829	1,518,081
	計	211,472	189,189	339,937	262,392	267,954	259,297	411,774	667,452	299,257	353,538	316,456	294,778	3,873,496

		1月	2月	3月	4月	5月	6月	7月	8月	9月	10月	11月	12月	合計
H29	日帰り	112,777	122,537	223,681	193,315	205,048	178,531	292,832	474,752	173,877	195,607	196,301	179,455	2,548,713
	宿泊	103,733	95,368	148,855	110,664	131,165	90,622	130,366	202,513	115,784	121,949	130,318	111,692	1,493,029
	計	216,510	217,905	372,536	303,979	336,213	269,153	423,198	677,265	289,661	317,556	326,619	291,147	4,041,742

		1月	2月	3月	4月	5月	6月	7月	8月	9月	10月	11月	12月	合計
H30	日帰り	141,693	130,213	228,054	238,277	226,877	172,936	242,152	428,766	174,878	209,696	189,168	211,555	2,594,265
	宿泊	101,673	92,407	145,792	117,846	122,185	93,574	127,439	223,795	113,698	117,306	128,235	114,568	1,498,518
	計	243,366	222,620	373,846	356,123	349,062	266,510	369,591	652,561	288,576	327,002	317,403	326,123	4,092,783

		1月	2月	3月	4月	5月	6月	7月	8月	9月	10月	11月	12月	合計
R01	日帰り	147,056	131,128	257,832	247,682	279,433	177,940	233,547	413,429	199,365	206,643	193,335	185,293	2,672,683
	宿泊	99,667	91,514	148,477	115,246	136,109	93,692	128,501	214,131	116,971	117,534	135,470	117,152	1,514,464
	計	246,723	222,642	406,309	362,928	415,542	271,632	362,048	627,560	316,336	324,177	328,805	302,445	4,187,147

		1月	2月	3月	4月	5月	6月	7月	8月	9月	10月	11月	12月	合計
R02	日帰り	154,042	140,012	66,814	21,528	15,225	81,385	136,406	267,118	193,655	236,951	258,478	164,637	1,736,251
	宿泊	101,697	87,499	61,773	13,747	7,442	30,938	65,673	119,757	98,993	118,990	142,892	100,398	949,799
	計	255,739	227,511	128,587	35,275	22,667	112,323	202,079	386,875	292,648	355,941	401,370	265,035	2,686,050

		1月	2月	3月	4月	5月	6月	7月	8月	9月	10月	11月	12月	合計
R03	日帰り	77,809	82,993	186,442	115,718	117,823	83,255	183,180	205,843	83,814	174,230	199,005	164,346	1,674,458
	宿泊	34,406	28,735	77,732	45,939	45,425	34,188	87,941	121,060	39,606	82,275	113,439	107,615	818,361
	計	112,215	111,728	264,174	161,657	163,248	117,443	271,121	326,903	123,420	256,505	312,444	271,961	2,492,819

# 地域別入込客数（直近10年）

(単位:人) (単位:%)

地域	種別	H24	H25	H26	H27	H28	H29	H30	R01	R02	R03	前年比
志摩市	日帰り客数	2,467,132	2,519,381	2,372,505	2,305,689	2,355,415	2,548,713	2,594,265	2,672,683	1,736,251	1,674,458	96.4
	宿泊客数	1,271,770	1,558,374	1,426,941	1,422,163	1,518,081	1,493,029	1,498,518	1,514,464	949,799	818,361	86.2
	計	3,738,902	4,077,755	3,799,446	3,727,852	3,873,496	4,041,742	4,092,783	4,187,147	2,686,050	2,492,819	92.8
浜島地域	日帰り客数	207,044	94,678	87,141	81,737	85,736	135,378	200,172	188,022	188,731	185,471	98.3
	宿泊客数	289,502	356,181	339,063	328,961	326,860	318,327	274,100	269,405	190,463	161,868	85.0
	計	496,546	450,859	426,204	410,698	412,596	453,705	474,272	457,427	379,194	347,339	91.6
大王地域	日帰り客数	124,948	128,466	127,214	110,703	109,422	102,278	120,096	118,567	74,174	60,378	81.4
	宿泊客数	107,916	119,902	101,232	105,014	102,698	99,158	106,568	108,869	63,084	56,079	88.9
	計	232,864	248,368	228,446	215,717	212,120	201,436	226,664	227,436	137,258	116,457	84.8
志摩地域	日帰り客数	99,292	94,087	82,636	83,017	78,664	97,849	47,843	39,567	32,539	23,254	71.5
	宿泊客数	62,208	59,293	60,627	61,170	62,510	43,477	74,240	81,923	55,039	51,904	94.3
	計	161,500	153,380	143,263	144,187	141,174	141,326	122,083	121,490	87,578	75,158	85.8
阿児地域	日帰り客数	385,737	409,198	357,034	397,149	496,837	610,265	605,752	556,758	331,560	248,439	74.9
	宿泊客数	421,283	551,109	501,375	506,289	541,258	603,249	606,026	608,444	448,195	383,807	85.6
	計	807,020	960,307	858,409	903,438	1,038,095	1,213,514	1,211,778	1,165,202	779,755	632,246	81.1
磯部地域	日帰り客数	1,650,111	1,792,952	1,718,480	1,633,083	1,584,756	1,602,943	1,620,402	1,769,769	1,109,247	1,156,916	104.3
	宿泊客数	390,861	471,889	424,644	420,729	484,755	428,818	437,584	445,823	193,018	164,703	85.3
	計	2,040,972	2,264,841	2,143,124	2,053,812	2,069,511	2,031,761	2,057,986	2,215,592	1,302,265	1,321,619	101.5
地域	種別	H24	H25	H26	H27	H28	H29	H30	R01	R02	R03	前年比



# 調査地点別入込客数（直近10年）

（単位：人）

調査地点	H24	H25	H26	H27	H28	H29	H30	R01	R02	R03
磯体験施設「海ほおずき」	21,289	20,121	19,009	20,564	19,419	17,521	21,525	25,784	19,074	17,163
浜島温泉街	195,494	282,636	377,195	360,134	358,177	406,184	422,747	401,643	296,749	256,897
志摩旅館街	75,458	72,982	72,605	71,811	74,108	53,535	84,671	91,718	63,343	56,202
阿児旅館街	440,430	582,857	510,947	518,518	560,882	621,772	630,492	621,476	459,413	398,628
英虞湾景観	102,270	104,892	96,878	108,494	153,974	146,865	130,183	134,267	81,189	65,525
ともやま公園及び周辺地域	149,402	163,624	152,948	138,004	142,532	137,058	203,664	227,436	137,258	116,457
磯部旅館街	370,376	439,464	404,328	391,389	454,622	395,365	383,538	385,379	168,373	135,852
志摩マリンランド	184,267	167,966	151,769	159,335	163,421	145,920	154,784	163,882	104,608	63,579
賢島エスパーニャクルーズ	67,360	93,248	88,020	105,283	159,818	153,577	125,627	123,697	65,106	47,301
渡鹿野島	50,214	60,446	60,117	61,494	66,843	62,457	79,819	84,806	36,445	33,736
御座白浜海水浴場	86,042	80,398	70,658	72,376	67,066	87,791	37,412	29,772	24,235	18,956
志摩スペイン村	1,333,000	1,418,000	1,371,000	1,275,000	1,208,000	1,216,000	1,195,000	1,314,000	739,000	825,000
道の駅「伊勢志摩」	216,203	245,428	218,240	241,383	249,484	261,292	293,319	319,288	256,274	214,125
伊雑宮	62,619	93,267	80,290	76,267	77,851	81,183	81,004	95,274	67,699	62,864
志摩市観光農園	—	—	—	—	8,363	9,000	18,840	10,591	6,031	19,798
志摩ロードパーティ	8,560	8,236	9,149	8,279	4,348	6,464	6,466	6,254	0	0
伊勢えび祭	30,000	30,000	30,000	30,000	35,000	30,000	30,000	30,000	0	0
年末海族市	31,500	31,500	28,800	25,000	21,250	21,950	23,000	—	—	—
伊勢志摩サミット記念館サミエール	—	—	—	—	—	145,380	170,692	121,880	42,429	27,720
合歡の郷	249,763	118,102	—	—	—	—	—	—	—	—
ミズノクラシック～伊勢志摩～	12,693	11,344	10,795	11,808	—	—	—	—	—	—
ゴルフ場	—	—	—	—	—	—	144,067	136,871	118,824	133,016
●志摩市入込客延数	3,686,940	4,024,511	3,752,748	3,675,139	3,825,158	3,999,314	4,092,783	4,187,147	2,686,050	2,492,819

# 横山ビジターセンター入館者数

※資料提供 伊勢志摩国立公園自然ふれあい推進協議会  
(単位:人) (単位:%)

	1月	2月	3月	4月	5月	6月	7月	8月	9月	10月	11月	12月	合計	対前年比
H25	832	1,093	2,032	1,179	1,713	907	1,085	1,405	1,268	905	1,144	717	14,280	-
H26	660	824	1,501	1,088	1,535	754	660	1,277	1,002	1,078	1,755	1,106	13,240	92.7
H27	1,172	1,643	1,645	1,721	5,201	2,446	1,986	2,946	2,706	2,415	2,295	1,443	27,619	208.6
H28	1,295	1,788	2,970	2,962	3,090	4,263	5,386	8,308	8,707	9,128	9,393	4,919	62,209	225.2
H29	4,953	5,632	7,096	4,872	5,828	3,337	3,199	4,711	5,385	4,499	6,282	3,520	59,314	95.3
H30	3,860	3,066	1,553	4,508	3,647	1,746	2,488	4,657	3,310	4,751	1,788	2,970	38,344	64.6
R01	7,275	7,692	9,541	8,028	9,347	4,610	2,779	5,627	4,941	3,165	3,311	2,408	68,724	179.2
R02	2,616	1,985	119	0	0	1,263	1,370	3,844	3,077	2,824	3,558	2,463	23,119	33.6
R03	928	198	1,008	1,464	2,160	871	2,145	1,806	0	0	0	0	10,580	45.8

# 志摩市外国人観光客宿泊者数

資料提供：（一社）志摩市観光協会  
（単位：人）

	国・地域	1月	2月	3月	4月	5月	6月	7月	8月	9月	10月	11月	12月	当年計	占率	前年計	前年比
外国人 宿泊者数	韓国	0	0	0	0	0	0	2	0	0	0	0	4	6	0.9	61	9.8
	中国	0	0	4	0	2	0	1	8	6	0	12	10	43	6.3	598	7.2
	台湾	0	0	0	0	0	0	0	0	0	3	2	0	5	0.7	1,021	0.5
	香港	1	0	0	0	0	0	0	0	0	0	0	0	1	0.1	303	0.3
	タイ	0	0	0	6	0	4	0	0	0	0	0	0	9	2.8	152	12.5
	シンガポール	0	0	6	0	3	0	0	0	0	0	0	0	9	1.3	167	5.4
	マレーシア	0	0	0	0	0	0	0	0	0	0	0	0	0	—	0	—
	インドネシア	0	0	0	0	0	0	0	0	0	0	0	0	0	—	72	—
	フィリピン	0	0	0	0	0	0	0	0	0	0	0	0	0	—	0	—
	ベトナム	0	0	0	0	0	0	0	0	0	0	0	0	5	0.7	6	83.3
	インド	0	0	0	0	0	0	0	0	0	0	0	0	0	—	71	—
	豪州	0	0	0	0	0	0	0	0	0	2	0	0	2	0.3	28	7.1
	米国	0	12	0	6	0	2	18	0	2	0	0	8	48	7.0	261	18.4
	カナダ	0	2	0	0	0	0	0	0	0	0	0	5	7	1.0	37	18.9
	英国	0	0	0	10	9	2	0	0	0	0	0	0	21	3.1	29	72.4
	フランス	0	0	0	0	0	0	0	0	0	0	2	0	2	0.3	24	8.3
	ドイツ	0	0	0	0	0	0	0	0	0	0	0	0	0	—	8	—
	イタリア	0	0	6	0	0	0	0	0	0	0	0	0	6	0.9	1	600.0
	ロシア	0	0	0	0	0	0	6	0	0	0	0	0	6	0.9	18	33.3
	スペイン	0	0	0	0	0	0	0	0	0	0	0	0	0	—	10	—
その他	0	0	0	0	31	23	182	193	74	2	0	2	507	73.8	1,443	35.1	
	合計	1	14	16	22	45	31	209	201	84	5	16	43	687	—	4,310	15.9

※資料提供 近畿日本鉄道株式会社  
(単位:人)

## ■3駅合計

	1月	2月	3月	4月	5月	6月	7月	8月	9月	10月	11月	12月	合計
R01	64,683	57,184	67,790	74,843	78,879	65,189	66,910	77,528	83,601	66,971	68,436	59,776	831,790
R02	44,455	33,855	24,404	6,316	5,746	14,356	24,190	25,902	28,687	33,746	40,185	29,293	311,135
R03	13,935	15,215	34,169	19,075	17,789	13,710	28,212	25,761	11,803	15,478	30,067	25,421	250,635

## ■志摩磯部駅

(単位:人)

	1月	2月	3月	4月	5月	6月	7月	8月	9月	10月	11月	12月	合計
R01	15,024	12,491	12,935	15,726	17,518	15,230	14,386	14,631	19,254	14,690	15,112	14,628	181,625
R02	6,421	5,199	3,273	1,215	1,094	2,032	2,494	2,229	2,430	3,900	3,483	2,816	36,586
R03	2,114	1,795	2,633	2,316	4,721	1,965	2,790	2,224	1,703	1,334	1,280	3,578	28,453

## ■鵜方駅

(単位:人)

	1月	2月	3月	4月	5月	6月	7月	8月	9月	10月	11月	12月	合計
R01	27,397	24,833	31,821	33,886	34,400	27,964	30,021	35,889	36,261	29,260	29,696	25,922	367,350
R02	18,362	16,148	11,320	3,311	3,222	7,090	10,861	12,418	13,476	14,826	18,096	13,508	142,638
R03	6,433	6,287	14,939	8,938	7,612	7,067	13,415	13,837	7,835	4,708	14,918	16,251	122,240

## ■賢島駅

(単位:人)

	1月	2月	3月	4月	5月	6月	7月	8月	9月	10月	11月	12月	合計
R01	22,262	19,860	23,034	25,231	26,961	21,995	22,503	27,008	28,086	23,021	23,628	19,226	282,815
R02	19,672	12,508	9,811	1,790	1,430	5,234	10,835	11,255	12,781	15,020	18,606	12,969	131,911
R03	5,388	7,133	16,597	7,821	5,456	4,678	12,007	9,700	2,265	9,436	13,869	5,592	99,942

※上記の各駅数値は定期外・定期の合計人員(参考値)  
※近鉄ホームページ等で公表している交通調査とは、集計方法が異なる。

# 伊勢神宮参拝者数

※資料提供 神宮司庁及び伊勢市役所  
(単位:人)

## ■内宮

	1月	2月	3月	4月	5月	6月	7月	8月	9月	10月	11月	12月	合計
R01	1,105,656	494,859	600,074	568,911	656,776	355,956	311,360	481,820	398,075	390,604	491,237	514,177	6,369,505
うち外国人	4,240	5,161	6,224	8,934	8,188	5,952	5,209	4,835	4,463	6,961	7,545	6,712	74,424
R02	1,141,957	459,645	314,454	42,224	25,878	107,584	156,833	191,708	235,783	274,344	376,575	291,545	3,618,530
うち外国人	6,071	4,065	1,014	269	179	428	650	645	530	479	419	443	15,192
R03	329,949	176,340	273,260	155,178	140,443	107,348	177,875	182,347	71,447	238,684	361,561	391,356	2,605,788
うち外国人	588	347	518	443	765	394	568	622	244	500	561	480	6,030

## ■外宮

	1月	2月	3月	4月	5月	6月	7月	8月	9月	10月	11月	12月	合計
R01	611,957	235,549	290,595	305,688	384,933	200,189	164,816	228,912	199,560	190,424	262,193	285,295	3,360,111
うち外国人	1,308	1,073	1,590	2,797	1,779	1,769	1,962	2,053	1,602	1,544	1,971	2,415	21,863
R02	669,410	251,175	156,110	24,765	14,658	54,920	76,796	86,586	106,973	131,708	195,001	151,179	1,919,281
うち外国人	2,189	1,036	625	99	69	121	235	270	198	151	177	165	5,335
R03	156,476	88,779	126,893	78,023	67,767	55,664	84,661	79,749	42,775	111,387	156,421	173,068	1,221,663
うち外国人	179	90	222	177	205	127	134	148	144	138	168	139	1,871

## ■神宮合計

	1月	2月	3月	4月	5月	6月	7月	8月	9月	10月	11月	12月	合計
R01	1,717,613	730,408	890,669	874,599	1,041,709	556,145	476,176	710,732	597,635	581,028	753,430	799,472	9,729,616
うち外国人	5,548	6,234	7,814	11,731	9,967	7,721	7,171	6,888	6,065	8,505	9,516	9,127	96,287
R02	1,811,367	710,820	470,564	66,989	40,536	162,504	233,629	278,294	342,756	406,052	571,576	442,724	5,537,811
うち外国人	8,260	5,101	1,639	368	248	549	885	915	728	630	596	608	20,527
R03	486,425	265,119	400,153	233,201	208,210	163,012	262,536	262,096	114,222	350,071	517,982	564,424	3,827,451
うち外国人	767	437	740	620	970	521	702	770	388	638	729	619	7,901

※資料提供 (一社)志摩市観光協会

## ■窓口来訪者人数

(単位: 件)

	1月	2月	3月	4月	5月	6月	7月	8月	9月	10月	11月	12月	計
R02	608	526	498	66	16	400	594	531	788	818	1,121	724	6,690
R03	279	278	471	275	297	330	589	527	7	696	893	771	5,413
対前年比	-54.1%	-47.1%	-5.4%	316.7%	1756.3%	-17.5%	-0.8%	-0.8%	-99.1%	-14.9%	-20.3%	6.5%	-19.1%

## ■外国人観光客来訪者数

	1月	2月	3月	4月	5月	6月	7月	8月	9月	10月	11月	12月	計
R02	68	17	8	0	0	3	14	4	1	1	0	1	117
R03	1	0	3	0	1	0	0	0	0	10	0	2	17
対前年比	-98.5%	-100.0%	-62.5%	-	-	-100.0%	-100.0%	-100.0%	-100.0%	900.0%	-	100.0%	-85.5%

## ■電話案内件数

電話案内	1月	2月	3月	4月	5月	6月	7月	8月	9月	10月	11月	12月	計
R02	120	107	161	144	121	121	157	187	184	211	173	75	1,761
R03	67	81	134	120	97	144	197	248	203	180	156	105	1,732
観光	46	50	85	60	77	102	126	203	141	106	92	62	1,150
交通	3	6	7	26	6	12	22	5	19	30	19	22	177
旅館	9	21	24	15	11	16	32	21	21	22	26	13	231
食事	9	1	11	8	0	7	6	8	7	10	9	3	79
海女小屋	0	1	1	0	0	2	1	0	0	1	2	1	9
他地区	0	2	6	11	2	5	9	11	12	11	8	4	81
その他	0	0	0	0	1	0	1	0	3	0	0	0	5
対前年比	-44.2%	-24.3%	-16.8%	-16.7%	-19.8%	19.0%	25.5%	32.6%	10.3%	-14.7%	-9.8%	40.0%	-1.6%

## ■志摩市観光協会ホームページアクセス数

(単位: 件)

	1月	2月	3月	4月	5月	6月	7月	8月	9月	10月	11月	12月	計
R02	29,009	26,845	30,615	17,938	19,204	29,651	42,489	51,468	34,056	31,832	27,385	21,777	362,269
R03	17,772	19,997	26,458	24,781	20,837	22,842	45,800	44,742	25,503	29,620	30,592	29,720	338,664
対前年比	-38.7%	-25.5%	-13.6%	38.1%	8.5%	-23.0%	7.8%	-13.1%	-25.1%	-6.9%	11.7%	36.5%	-6.5%

	1月	2月	3月	4月	5月	6月	7月	8月	9月	10月	11月	12月	合計
H24	560,510	508,450	714,190	617,960	695,920	547,760	698,600	1,104,060	618,120	768,620	769,160	731,340	8,334,690
H25	672,430	645,000	894,360	625,270	714,030	591,050	872,510	1,278,830	797,020	849,960	932,560	813,420	9,686,440
H26	693,580	620,320	895,150	621,830	730,140	591,770	727,350	1,051,270	631,520	727,470	798,560	705,400	8,794,360
H27	661,280	605,800	827,280	661,030	766,500	573,550	824,040	1,158,950	791,500	871,280	881,200	836,410	9,458,820
H28	660,660	639,130	814,510	698,650	824,340	613,620	804,910	1,125,890	720,630	820,130	787,000	794,990	9,304,460
H29	609,880	575,770	809,080	647,270	722,210	559,700	715,820	983,800	616,850	679,750	730,530	668,450	8,319,110
H30	649,650	620,250	781,150	690,600	661,280	589,940	780,100	1,149,420	711,030	755,180	778,340	733,720	8,900,660
R1	600,750	594,860	838,950	727,310	790,760	647,990	790,670	1,078,330	640,280	727,910	730,590	627,700	8,796,100
R2	560,700	513,000	403,530	151,940	123,550	231,190	380,710	494,890	450,140	579,500	660,460	528,680	5,078,290
R3	286,380	257,810	459,120	349,180	318,800	319,440	483,290	592,760	295,300	472,330	622,000	588,800	5,045,210

出典：観光庁「宿泊旅行統計調査（速報）」 ※一部推計値を含む