

旧鵜方第二保育所解体工事設計図

訂正	工事名称 旧鵜方第二保育所解体工事 設計図	設計 片 山	建築設計 間34 三重県志摩市阿児町神明1113-30 TEL 0599-43-0266 FAX 0599-43-2951	三重県知事登録 第1-2154号 一級建築士 大臣登録 第195765号 片 山 正 司	図面名 表 紙	縮 尺 —	図面番号 A0-00
----	--------------------------	-----------	--	--	------------	----------	---------------

訂正	工事名称 旧鶴方第二保育所解体工事 設計図	設計 片山	建築設計 間34 三重県志摩市阿児町神明1113-30 TEL 0599-43-0266 FAX 0599-43-2951	三重県和歌山県 第1-2154号 一級建築士 大臣登録 第19676号 片山 正 司	図面名 解体工事特記仕様書 (2)	縮 尺 —	図面番号 A
----	--------------------------	----------	---	--	----------------------	----------	-----------



附近見取図

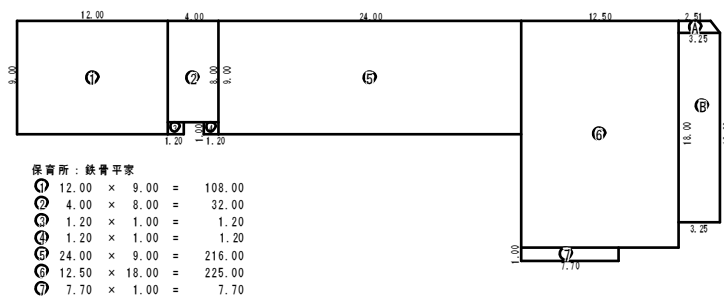

保育所：鉄骨平家

①	12.00 × 9.00	=	108.00
②	4.00 × 8.00	=	32.00
③	1.20 × 1.00	=	1.20
④	1.20 × 1.00	=	1.20
⑤	24.00 × 9.00	=	216.00
⑥	12.50 × 18.00	=	225.00
⑦	7.70 × 1.00	=	7.70
			591.10 m ²

下屋：木造平家

⑧	(2.91×3.25) × 0.945 × 0.5	=	2.7216
⑨	3.25 × 15.00	=	48.75
			51.4716
			51.47 m ²

建物面積図 1/300

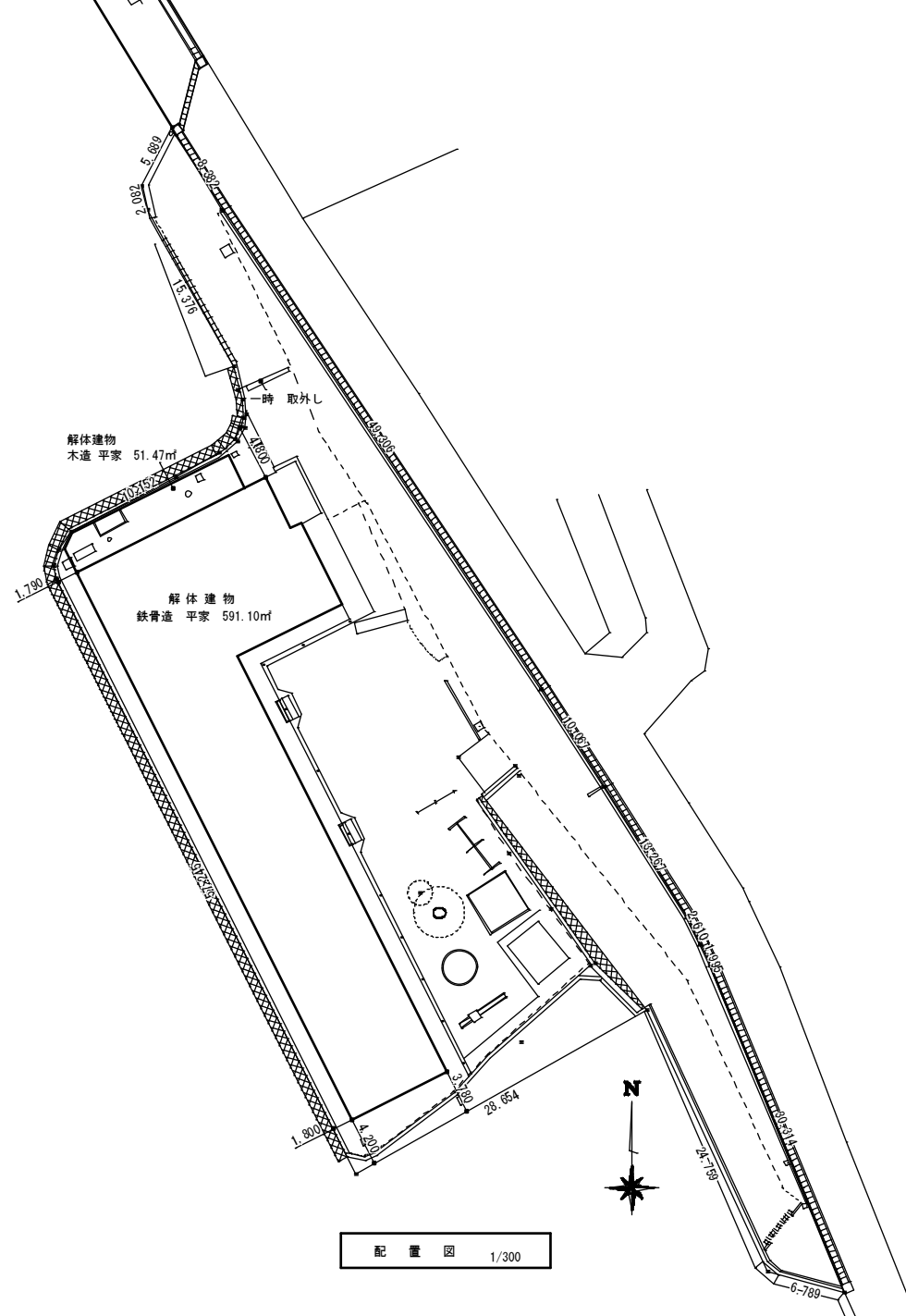

配置図 1/300

訂正

工事名称
旧鶴方第二保育所解体工事 設計図

設計
片 山

建築設計 間34
三重県知事登録 第1-2154号
三重県志摩市阿児町神明1113-30 TEL 0599-43-0266 FAX 0599-43-2951

一級建築士 大臣登録 第195765号
片 山 正 司

図面名
附近見取図
配置図

縮尺
1/300

図面番号
A1-01

屋 根	大 屋 根	t=100mm キンクリート金ゴテ押エ + t=1.5mmナルファルト防水2回塗 + t=25mm保護モルタル目地切仕上げ
	庇	t=100mm キンクリート金ゴテ押エ + t=1.5mmナルファルト防水2回塗 + t=25mm保護モルタル目地切仕上げ
外 壁	東 ・ 北 面	t=12.5mm モエンサイディング目スカシ張り（アスベスト含有材） アクリル系リシン吹付 一部 小口平カシマヨウヘンタイル貼り
	南 ・ 西 面	t=12.5mm モエンサイディング目スカシ張り（アスベスト含有材） アクリル系リシン吹付 一部 小口平カシマヨウヘンタイル貼り
軒 天		モルタル刷毛引 アクリル系リシン吹付
		t=4mm フレキシブル板（アスベスト含有材） 目スカシ張り EP2回塗り
		積層タモビールンク打ち上げ
笠 木		モルタルコテ押エ
外 部 換 気 孔		Φ150mm プラスチックベンドキャップ
外 部 建 具		見込 70mm以上 タイプ200kg/㎡以上 アルミサッシ、 アルミドア
巾 木		GLヨリ H:400 モルタルコテ押エ
ブ ロ バ ン 庫		外部：モルタル刷毛引 アクリル系リシン吹付 内部：モルタルコテ押エ 屋根：モルタルコテ押エ
テ ラ ス		モルタルコテ押エ目地切 先端ノンスリップタイル貼
ポ ー チ		伊奈カシマカラーフロア貼 ノンスリップ共
雑 工 事		軒トイ：150×142、 115×120 OP2回塗り 壁トイ：Φ100、 Φ60 OP2回塗り 養生管：GP Φ113.5、 Φ75 OP2回塗り
		サッシ廻り開口部 油性 モエンサイディング：シーカフレックス（永大）

室 名	床	巾 木	腰	壁	天 井	天 井 高	
玄 関	伊奈カシマカラーフロア一部モルタル下地貼フレックス	H:100 人研	モルタルコテ押エ 目地切ゾラコート吹付	◀ 正面 伊奈白波タイル 横張り	t=9mm ジブトーン打上		框：カンスイ人研、 下足箱
ロ ー カ	モルタルコテ押エ貼フレックスFC800ノスリップ	H:100 ソフト巾木	t=12mm T.B 下地 EP 2回塗り	t=12mm T.B 下地 EP 2回塗り	t=9mm ジブトーン打上	2,700	手洗（人研）
事 務 室	モルタルコテ押エ カラーフレックス C-2仕上	H:100 ソフト巾木	t=12mm T.B 下地 レザークロス貼	t=12mm T.B 下地 レザークロス貼	t=9mm ジブトーン打上	3,000	行事予定白板
医 務 室	モルタルコテ押エ カラーフレックス C-2仕上	H:100 ソフト巾木	t=12mm T.B 下地 レザークロス貼	t=12mm T.B 下地 レザークロス貼	t=9mm ジブトーン打上	3,000	手洗器
保 育 室	永大カラーフレッシュフロア7ftム張り	H:100 ソフト巾木	t=12mm T.B 下地 EP 2回塗り	t=12mm T.B 下地 EP 2回塗り	t=9mm ジブトーン打上	3,000	ロッカー、 掲示板
遊 戯 室	モルタルコテ押エ貼フレックスFC800ノスリップ	H:100 ソフト巾木	t=12mm T.B 下地 EP 2回塗り	t=12mm T.B 下地 EP 2回塗り	t=9mm ジブトーン打上	3,600～3,700	
乳 児 室	永大カラーフレッシュフロア7ftム張り	H:100 ソフト巾木	t=12mm T.B 下地 EP 2回塗り	t=12mm T.B 下地 EP 2回塗り	t=9mm ジブトーン打上	3,000	
調 乳 室	モルタルコテ押エ カラーフレックス C-2仕上	H:100 ソフト巾木	▲ 一部 伊奈100角タイル貼	▲	t=9mm ジブトーン打上	2,400	シンク、 ガス台
沐 浴 室	モルタルコテ押エ カラーフレックス C-2仕上	H:100 ソフト巾木	▲ 一部 伊奈100角タイル貼	▲	t=9mm ジブトーン打上	2,400	陶器バス、汚物入れ
更 衣 室	モルタルコテ押エ カラーフレックス C-2仕上	H:100 ソフト巾木	t=12mm T.B 下地 レザークロス貼	t=12mm T.B 下地 レザークロス貼	t=9mm ジブトーン打上	2,400	洗面器
休 憩 室	タタミ 一部 t=9mm ケヤキ合板張り	雑 巾 摺	t=12mm T.B 下地 ジュラク吹付	t=12mm T.B 下地 ジュラク吹付	t=9mm PB 目スカシ レザークロス貼	2,400	
給 食 室	モルタルコテ押エ	————	モルタルコテ押エ EP 一部 100角タイル貼	モルタルコテ押エ EP 2回塗り	t=9mm ジブトーン打上	2,800	
倉 庫	モルタルコテ押エ	H:100 ソフト巾木	t=12mm T.B 下地 EP 2回塗り	◀	t=9mm ジブトーン打上	2,700	
機 械 室	モルタルコテ押エ	————	ラス下地モルタルコテ押エ 目地切	◀	t=9mm ジブトーン打上	2,700	
便所（園児用）	伊奈S番丸モザイクタイル貼	————	ラス下地モルタルコテ押エ EP 伊奈付ス 100タイル貼	ラス下地モルタルコテ押エ EP	t=9mm ジブトーン打上	2,800	各衛生器具
便所（職員用）	▲	————	ラス下地モルタルコテ押エ EP 伊奈付ス 100タイル貼	ラス下地モルタルコテ押エ EP	t=9mm ジブトーン打上	2,800	各衛生器具

室名	品名	寸法	数量	室名	品名	寸法	数量
遊戯室	ピアノ	1,500×650×1,330	1	乳児室	木製ロッカーB	4,450×400×900	2
遊戯室	イス	750×340×480	1	事務室	スチール机	1,050×730×750	6
保育室	木製ロッカーA	6,800×400×900	2	事務室	収納庫	350×620×750	1
保育室	オルガン	970×380×820	2	事務室	掲示板	1,420×1,000×40	1
保育室	木製戸棚	1,680×600×900	3	玄関	スチール下足入れ	900×380×850	1
乳児室	テーブルA	1,200×650×420	5	ポーチ	外部下足入れ	1,450×300×770	4
乳児室	テーブルB	1,200×400×420	2	ポーチ	ざら板	3,600×880×70	2
乳児室	テーブルC	850×850×380	1			2,600×880×70	2
調乳室	流し台A	1,200×550×700	1			1,450×880×70	2
調乳室	コンロ台	600×550×700	1	ローカ	吊り戸棚	900×200×480	4
乳児室	流し台B	700×300×600	1	休憩室	冷蔵庫	770×700×1,800	1
乳児室	雑品	1,200×1,200×1,200	1	給食室	保管庫	975×550×1,860	1
				玄関	消火器	ABC粉末 10型	4

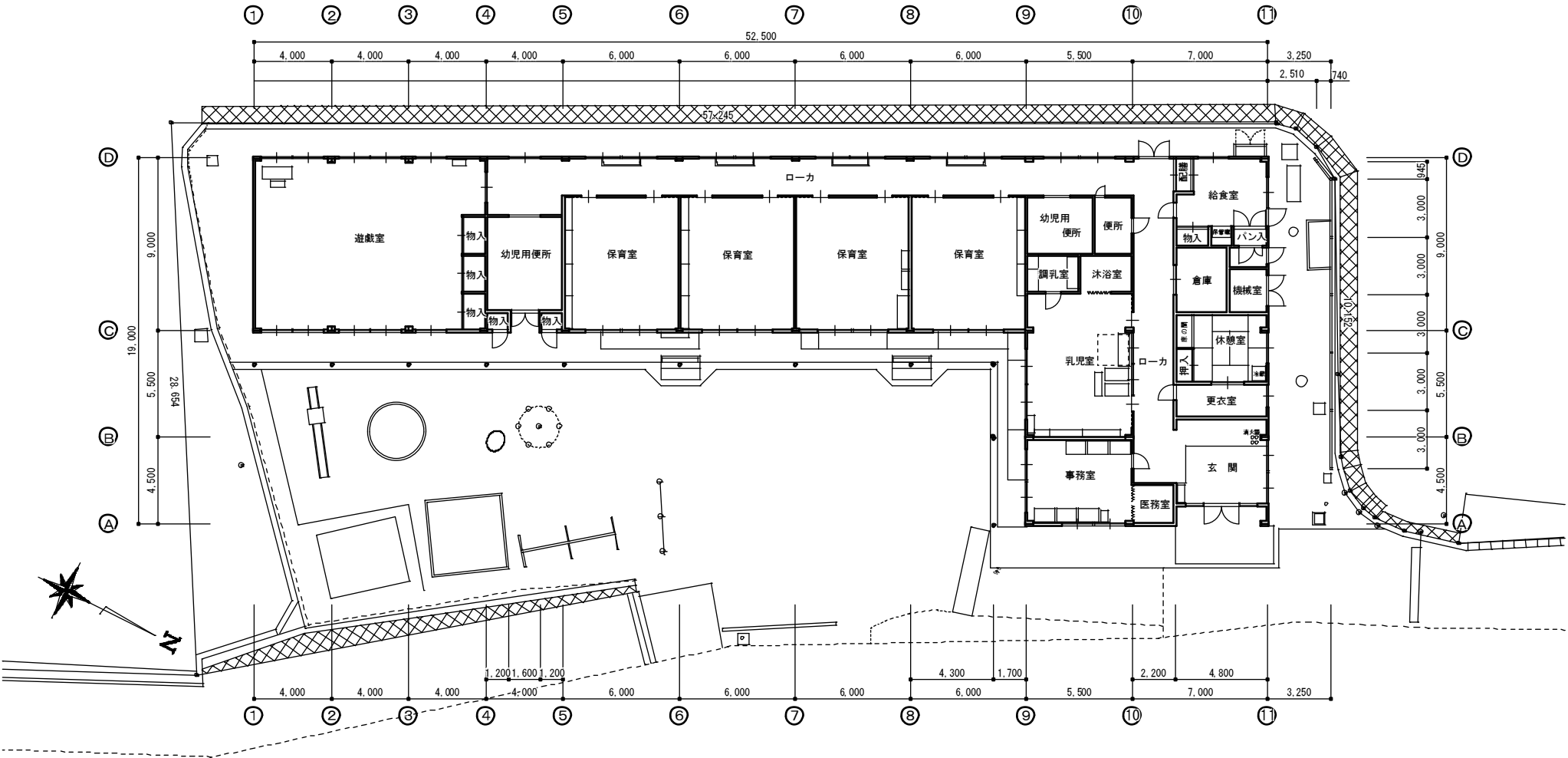

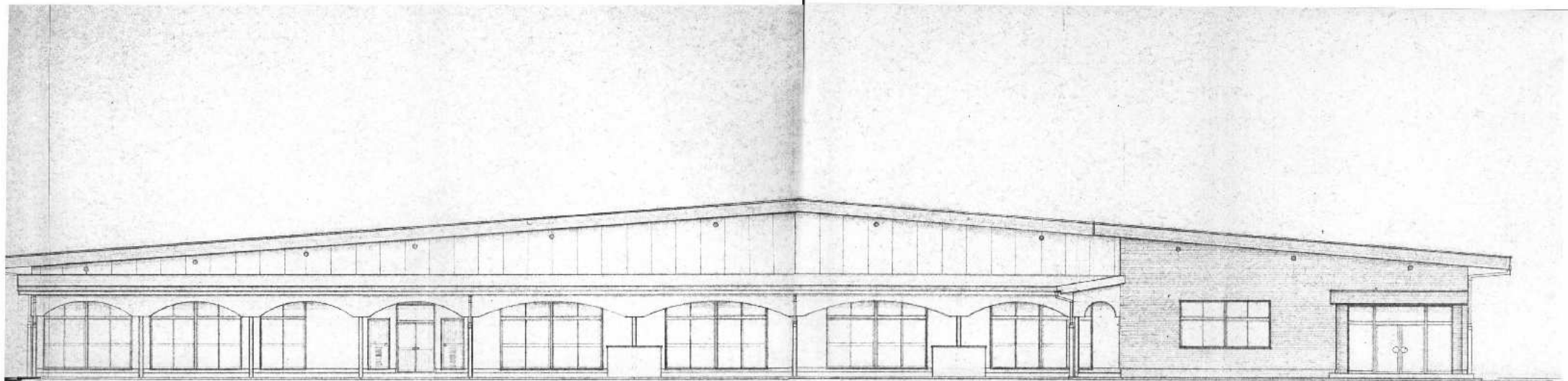

東面図

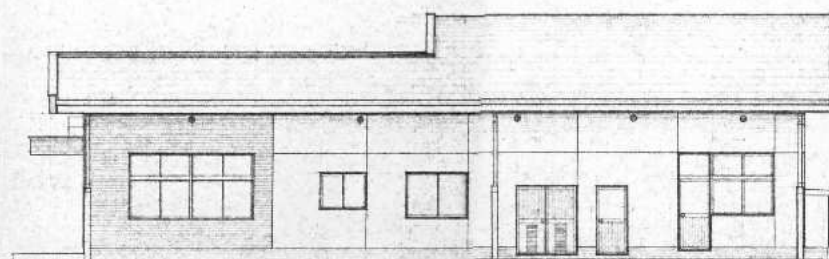

北面図

訂正

工事名称

旧鶴方第二保育所解体工事 設計図

設計

片山

建築設計 間34

三重県知事登録 第1-2154号
三重県志摩市阿児町神明1113-30 TEL 0599-43-0266 FAX 0599-43-2951

一級建築士 大臣登録 第195765号

片山正司

図面名

立面図 1

縮尺

1/100

図面番号

A1-04

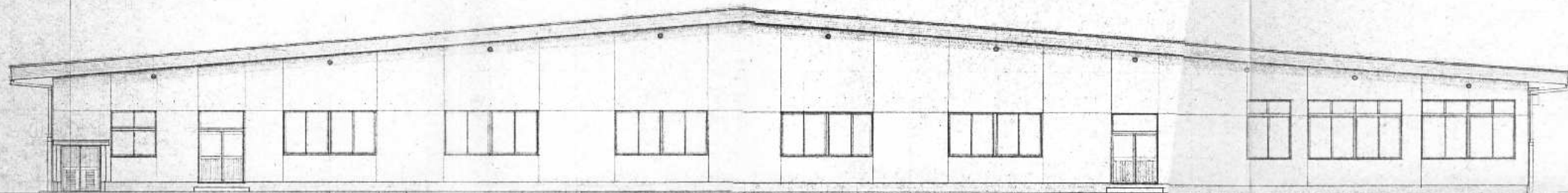

西面図

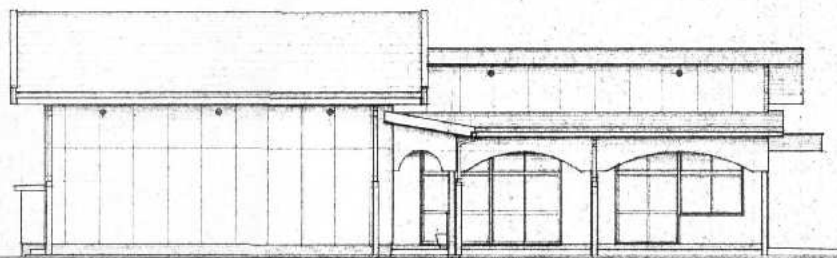

南面図

訂正

工事名称

旧鶴方第二保育所解体工事 設計図

設計

片山

建築設計 間34

三重県志摩市阿児町神明1113-30 TEL 0599-43-0266 FAX 0599-43-2951

三重県知事登録 第1-2154号

一級建築士 大臣登録 第195765号

片山正司

図面名

立面図 2

縮尺

1/100

図面番号

A1-05

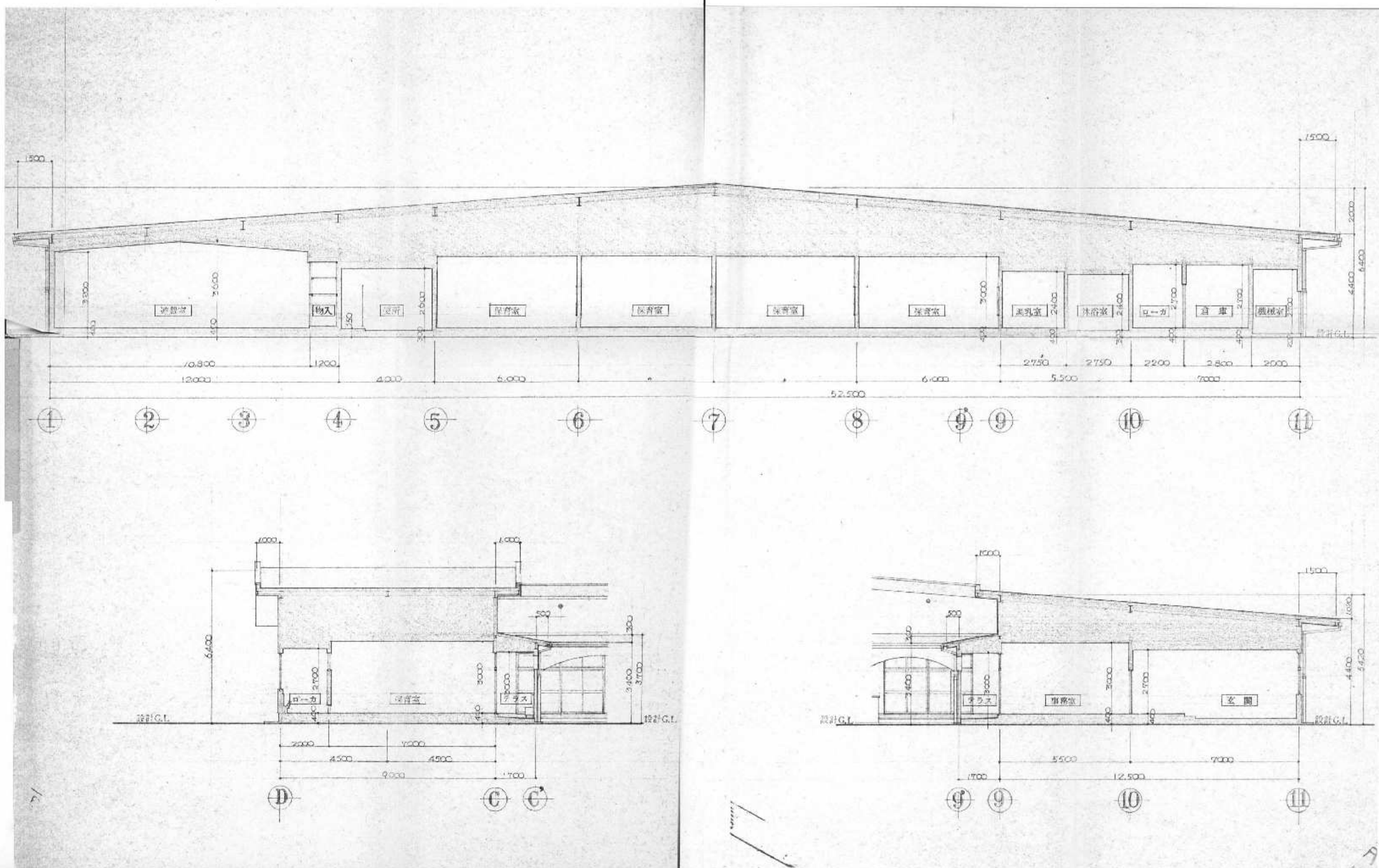

訂正

工事名称

旧鶴方第二保育所解体工事 設計図

設計

片山

建築設計 間34

三重県志摩市阿児町神明1113-30 TEL 0599-43-0266 FAX 0599-43-2951

三重県知事登録 第1-2154号

一級建築士 大臣登録 第195765号

図面名

断面図

縮尺

1/100

図面番号

A1-06

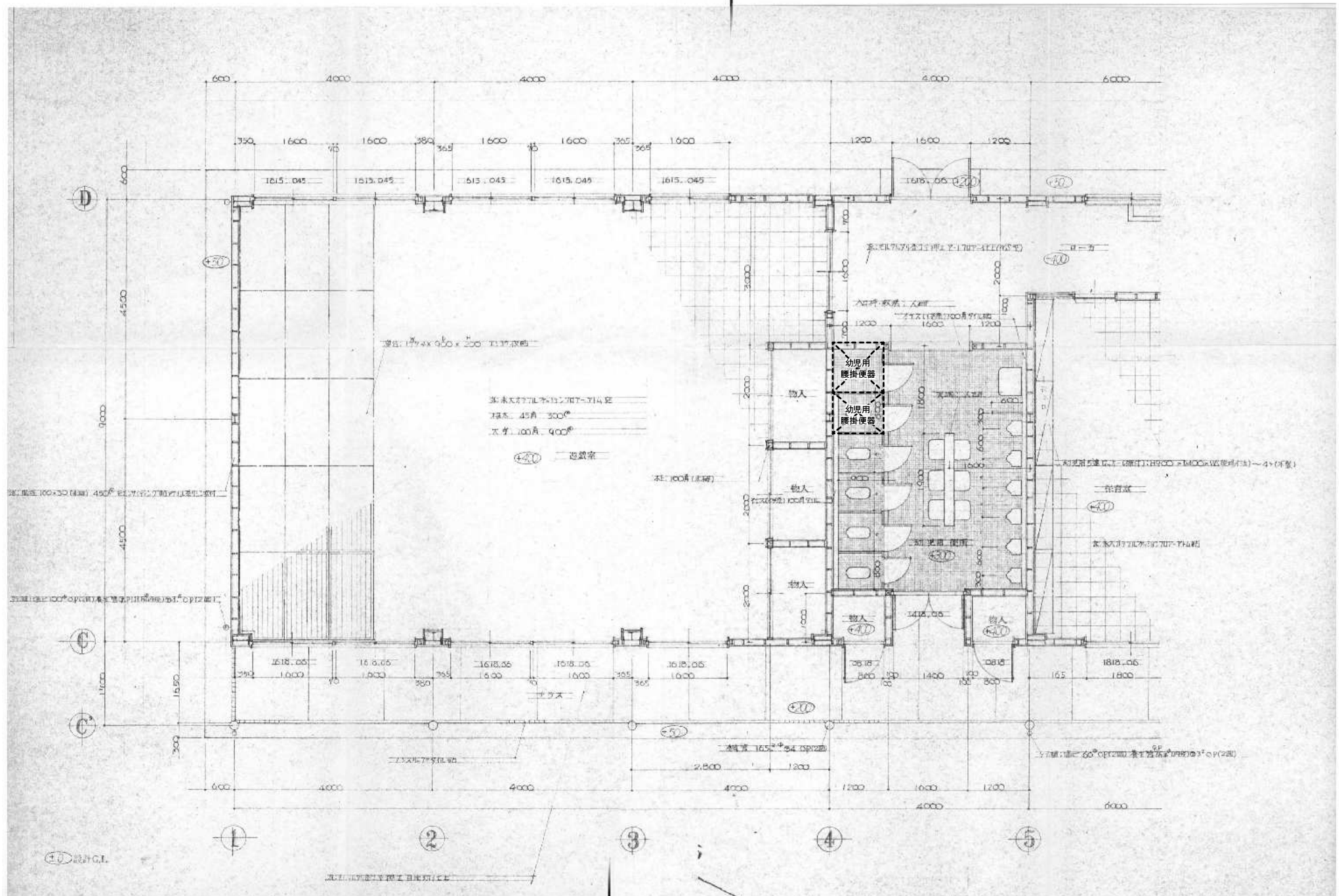

訂正

工事名称

旧鶴方第二保育所解体工事 設計図

設計

片山

建築設計 間34

三重県志摩市阿児町神明1113-30 TEL 0599-43-0266 FAX 0599-43-2951

三重県知事登録 第1-2154号

一級建築士 大臣登録 第195765号

片山正司

図面名

平面詳細図 1

縮尺

1/50

図面番号

A1-07

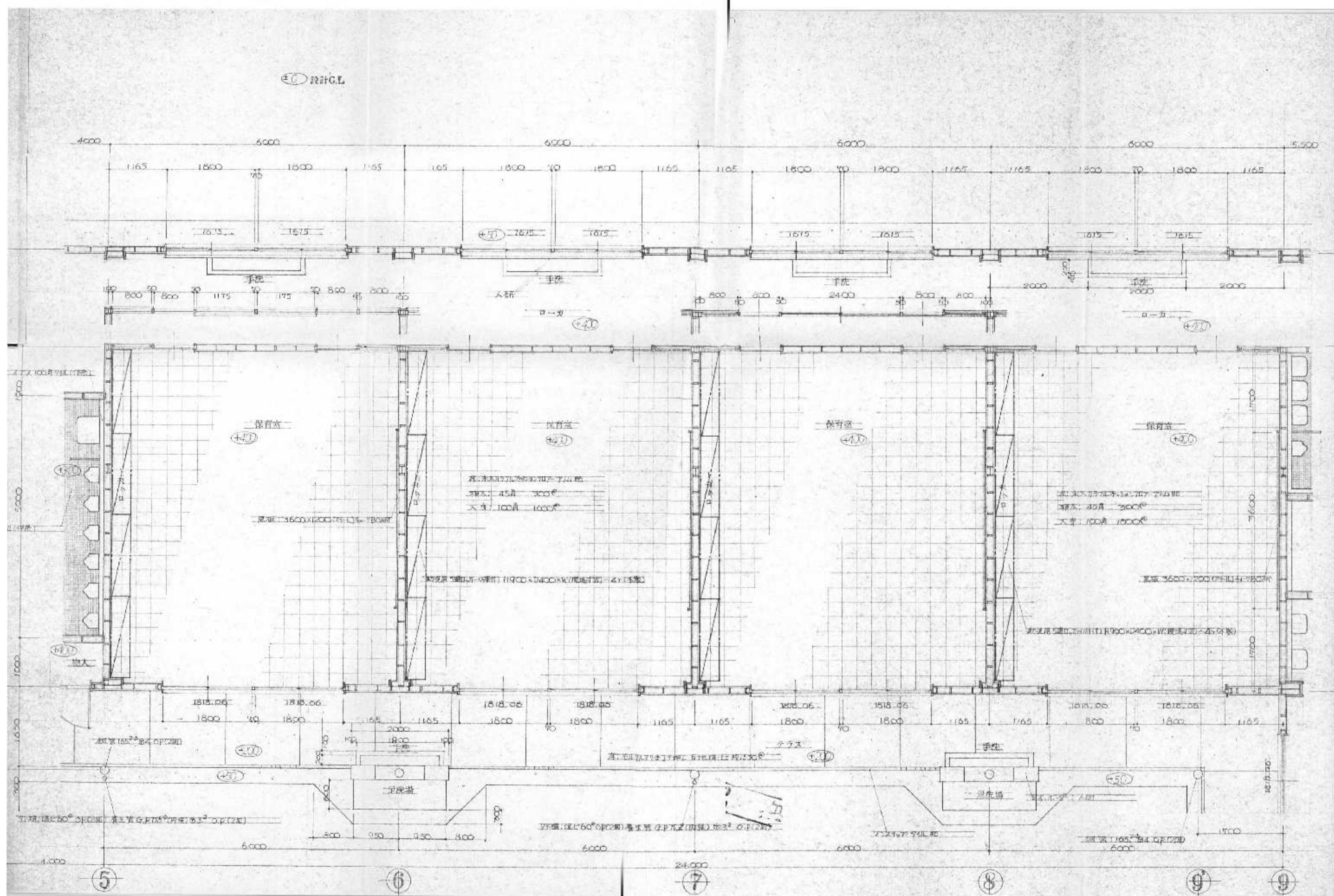

訂正

工事名称

旧鶴方第二保育所解体工事 設計図

設計

片山

建築設計 間34

三重県志摩市阿児町神明1113-30 TEL 0599-43-0266 FAX 0599-43-2951

三重県知事登録 第1-2154号

一級建築士 大臣登録 第195765号

片山正司

図面名

平面詳細図 2

縮尺

1/50

図面番号

A1-08

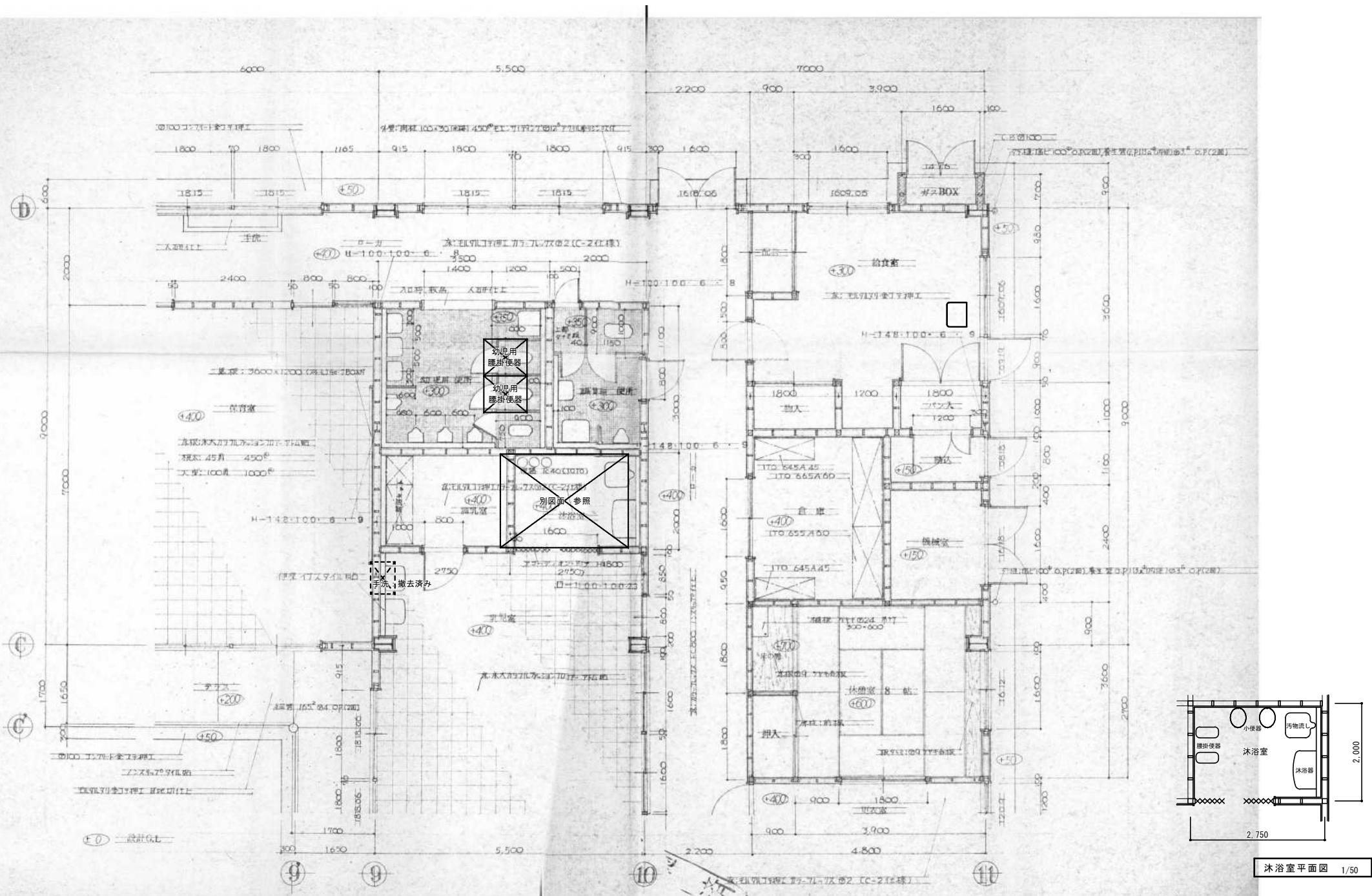

浴室平面図 1/50

訂正

工事名称

旧鵜方第二保育所解体工事 設計図

設計

片山

建築設計 間34

三重県知事登録 第1-2154号

三重県志摩市阿児町神明1113-30 TEL 0599-43-0266 FAX 0599-43-2951

一級建築士 大臣登録 第195765号

片山正司

図面名

平面詳細図 3

縮尺

1/50

図面番号

A1-09

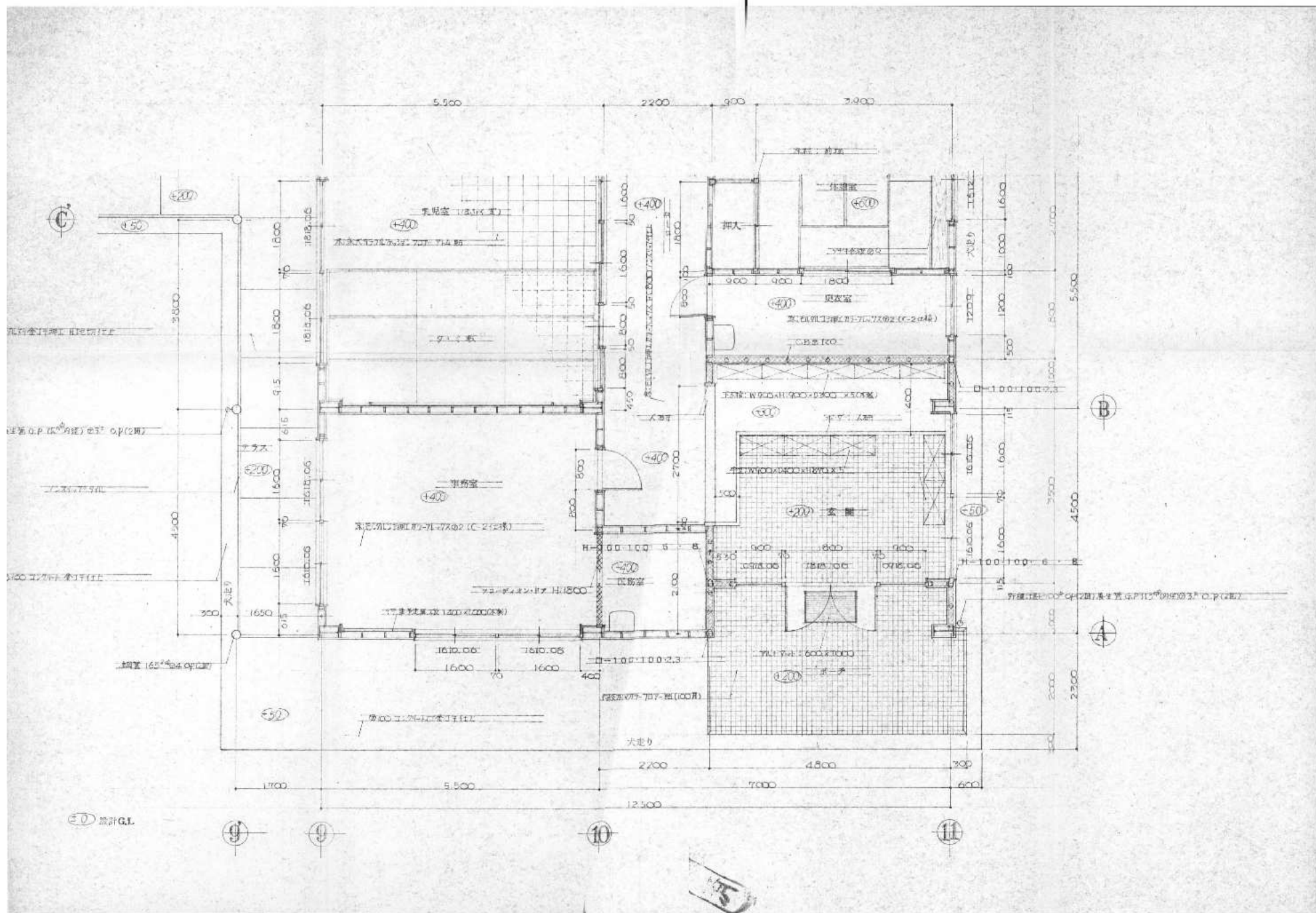

訂正

工事名称

旧鶴方第二保育所解体工事 設計図

設計

片山

建築設計 間34

三重県志摩市阿児町神明1113-30 TEL 0599-43-0266 FAX 0599-43-2951

三重県知事登録 第1-2154号

一級建築士 大臣登録 第195765号

図面名

平面詳細図 4

縮尺

1/50

図面番号

A1-10

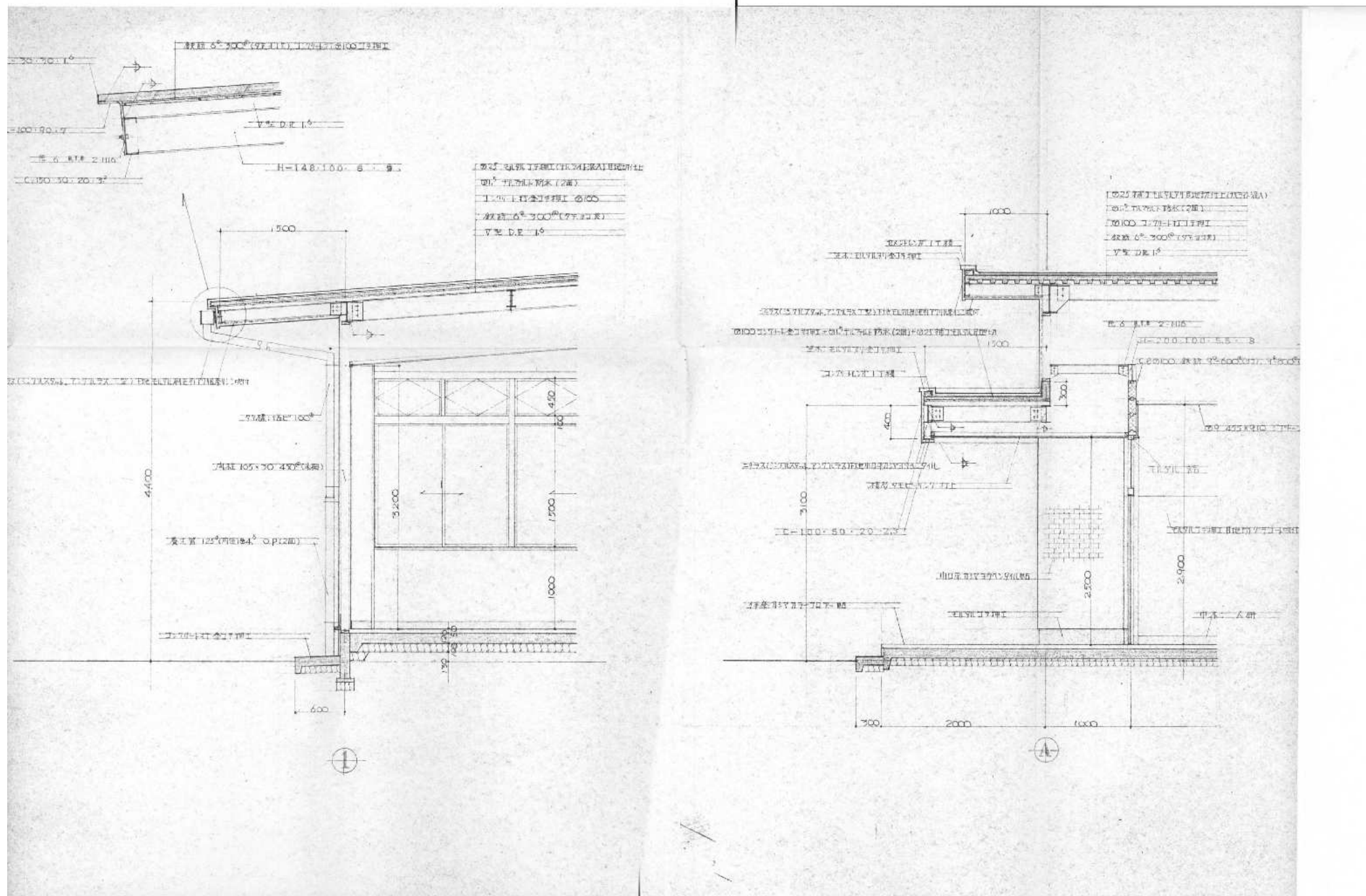

訂正

工事名称

旧鶴方第二保育所解体工事 設計図

設計

片山

建築設計 間34

三重県志摩市阿児町神明11113-30 TEL 0599-43-0266 FAX 0599-43-2951

三重県知事登録 第1-2154号

一級建築士 大臣登録 第195765号

図面名

矩計図 1

縮尺

1/30

図面番号

A1-12

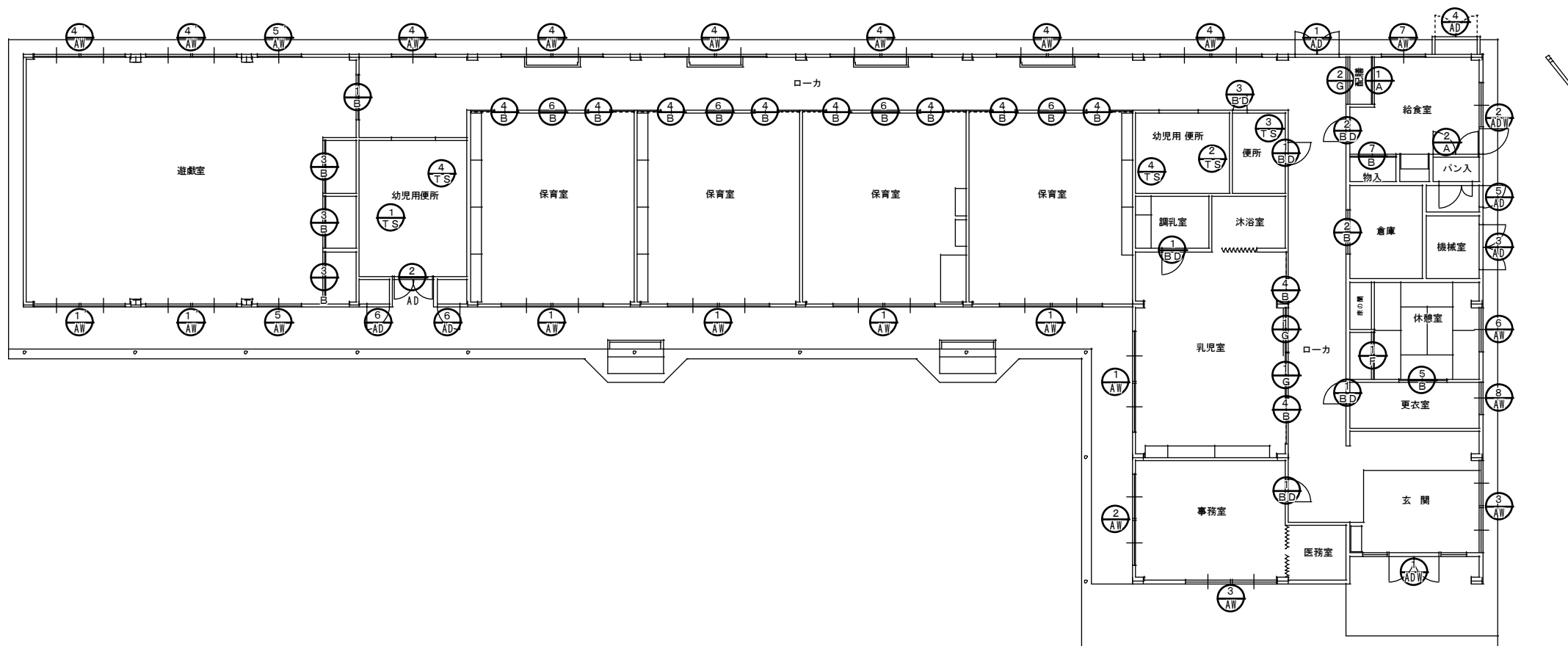

		1 ADW	2 ADW	1 AD	2 AD	3 AD	4 AD	5 AD
寸法		3.740" × 2.620"	2.770" × 2.600"	1.600" × 2.600"	1.400" × 2.600"	1.600" × 1.800"	1.400" × 1.600"	800" × 1.800"
区分		1	1	2	1	1	1	1
ガラス		P.W. 6.8	S.R. 暗熱反射	T.D.C. ロック錠	T.D.C. ロック錠	T.D.C. ロック錠	T.D.C. ロック錠	T.D.C. ロック錠
金物		T.D.C. 押板, リンゴネ締錠, フランス用シ	T.D.C. ロック錠, クレセント, F.用	T.D.C. ロック錠	77.2スネジ	77.2スネジ	77.2スネジ	T.D.C. ロック錠
		6 AD	1 AW	1 AW	2 AW	3 AW		
寸法		800" × 1.800"	3.670" × 2.600"	3.270" × 2.600"	3.270" × 2.600"	3.270" × 1.700"	3.270" × 1.700"	
区分		Z	R	Z	1	Z	Z	
ガラス		T.D.C. ロック錠	S.6	T.D.C. ロック錠	T.D.C. ロック錠	T.D.C. ロック錠	T.D.C. ロック錠	
金物		T.D.C. ロック錠	クレセント, F.用	T.D.C. ロック錠	T.D.C. ロック錠	T.D.C. ロック錠	T.D.C. ロック錠	
		4 AW	5 AW	5 AW	6 AW	7 AW	8 AW	4 AW
寸法		3.270" × 1.600"	1.600" × 2.600"	1.600" × 2.000"	1.600" × 1.200"	1.600" × 1.600"	1.700" × 900"	3.270" × 2.000"
区分		R	1	1	1	1	1	Z
ガラス		S.R.	S.6	S.R.	S.4	S.R.	S.4	S.R.
金物		クレセント, F.用	クレセント, F.用	T.D.C. ロック錠	T.D.C. ロック錠	T.D.C. ロック錠	T.D.C. ロック錠	クレセント, F.用, スライドロー装置

	$\frac{1}{B}$	$\frac{2}{B}$	$\frac{3}{B}$	$\frac{4}{B}$	$\frac{5}{B}$	$\frac{6}{B}$	$\frac{4}{B}$	$\frac{5}{B}$	$\frac{1}{BD}$
寸法	1600W x 1800H 開き		1600W x 1500H, 1200H	800W x 1800H	2400W x 360H	2400W x 360H	2400W x 360H	1600W x 1800H	800W x 1800H
仕上	④ 27NCT O.P							④ 27NCT O.P (両面)	④ 27NCT O.P (両面)
ガラス	R4							最7ロ又弱	R4
金物	戸車引手							丁番, ロック錠	丁番, ロック錠
	$\frac{2}{BD}$	$\frac{3}{BD}$	$\frac{4}{BD}$	$\frac{1}{F}$	$\frac{1}{G}$	$\frac{2}{G}$	$\frac{1}{A}$	$\frac{1}{A}$	$\frac{2}{A}$
寸法	800W x 1800H	600W x 1800H	1200W x 1200H	1600W x 1800H	1600W x 1200H	1600W x 1200H	1600W x 650H, 1200H	1600W x 650H, 1200H	1600W x 650H, 1200H
仕上	④ 27NCT O.P (両面)								
ガラス									
金物	自由丁番, スリッパ引手	丁番, 錠	スリッパ引手	引手	引手	引手	引手	引手	引手
	$\frac{1}{TS}$	$\frac{1}{TS}$	$\frac{2}{TS}$	$\frac{3}{TS}$	$\frac{7}{B}$	$\frac{7}{B}$	$\frac{7}{B}$	$\frac{7}{B}$	$\frac{7}{B}$
寸法	4900W x 1200H, 1750H	2750W x 1200H	1900W x 1750H	1600W x 650H, 1200H	1600W x 650H, 1200H	1600W x 650H, 1200H	1600W x 650H, 1200H	1600W x 650H, 1200H	1600W x 650H, 1200H
仕上	④ 27NCT O.P								
ガラス									
金物	丁番, 自由丁番, 引手, 受金物, 横止金物, スリッパ引手	自由丁番, 受金物, 横止金物, 引手, スリッパ引手	自由丁番, 受金物, 横止金物, 引手, スリッパ引手	自由丁番, 受金物, 横止金物, 引手, スリッパ引手	自由丁番, 受金物, 横止金物, 引手, スリッパ引手	自由丁番, 受金物, 横止金物, 引手, スリッパ引手	自由丁番, 受金物, 横止金物, 引手, スリッパ引手	自由丁番, 受金物, 横止金物, 引手, スリッパ引手	自由丁番, 受金物, 横止金物, 引手, スリッパ引手

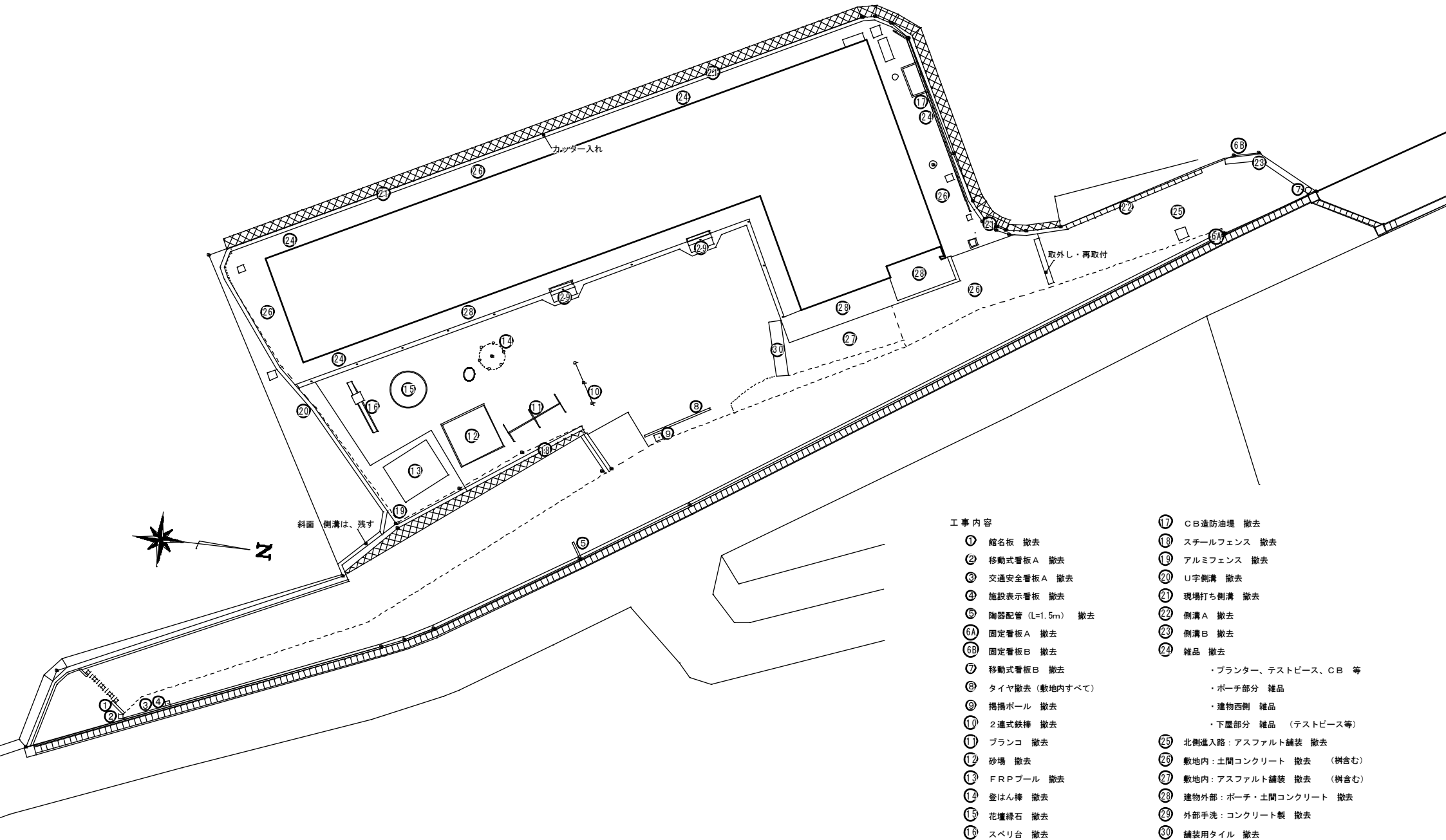

工 事 内 容

- ① 館名板 撤去

② 移動式看板 A 撤去

③ 交通安全看板 A 撤去

④ 施設表示看板 撤去

⑤ 陶器配管 (L=1.5m) 撤去

⑥A 固定看板 A 撤去

⑥B 固定看板 B 撤去

⑦ 移動式看板 B 撤去

⑧ タイヤ撤去 (敷地内すべて)

⑨ 掲揚ポール 撤去

⑩ 2連式鉄棒 撤去

⑪ ブランコ 撤去

⑫ 砂場 撤去

⑬ FRPポール 撤去

⑭ 登はん棒 撤去

⑮ 花壇縁石 撤去

⑯ スペリ台 撤去
- ⑰ CB遮防油堤 撤去

⑱ スチールフェンス 撤去

⑲ アルミフェンス 撤去

⑳ U字側溝 撤去

㉑ 現場打ち側溝 撤去

㉒ 側溝 A 撤去

㉓ 側溝 B 撤去

㉔ 雑品 撤去

・プランター、テストベース、CB 等

・ポーチ部分 雑品

・建物西側 雑品

・下屋部分 雑品 (テストベース等)

㉕ 北側進入路: アスファルト舗装 撤去

㉖ 敷地内: 土間コンクリート 撤去 (樹含む)

㉗ 敷地内: アスファルト舗装 撤去 (樹含む)

㉘ 建物外部: ポーチ・土間コンクリート 撤去

㉙ 外部手洗: コンクリート製 撤去

㉚ 舗装用タイル 撤去

訂正

工事名称
旧鵜方第二保育所解体工事 設計図

設計
片 山
建築設計 間34
三重県志摩市阿児町神明1113-30 TEL 0599-43-0266 FAX 0599-43-2951

三重県知事登録 第1-2154号
一級建築士 大臣登録 第195765号
片 山 正 司

図面名
外 構 工 事 撤 去 物

縮 尺
1/200

図面番号
A1-17

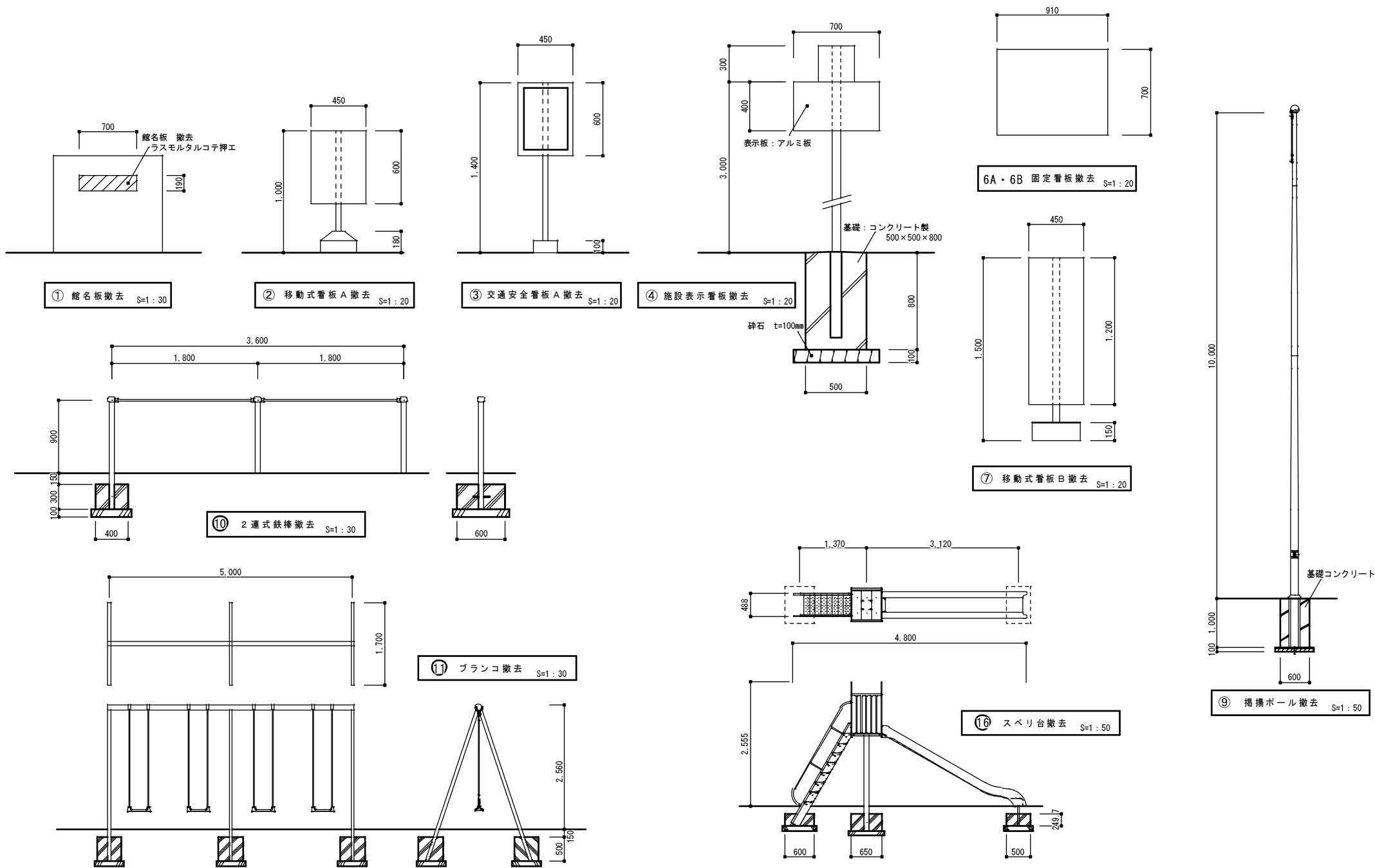

※ 基礎寸法は、参考とする

訂正

工事名称

旧鶴方第二保育所解体工事 設計図

設計

片山

建築設計 間34

三重県志摩市阿児町神明11113-30 TEL 0599-43-0266 FAX 0599-43-2951

三重県知事登録 第1-2154号

一級建築士 大臣登録 第195765号

片山正司

図面名

撤去物詳細図

縮尺

1/20 1/30
1/50

図面番号

A1-18

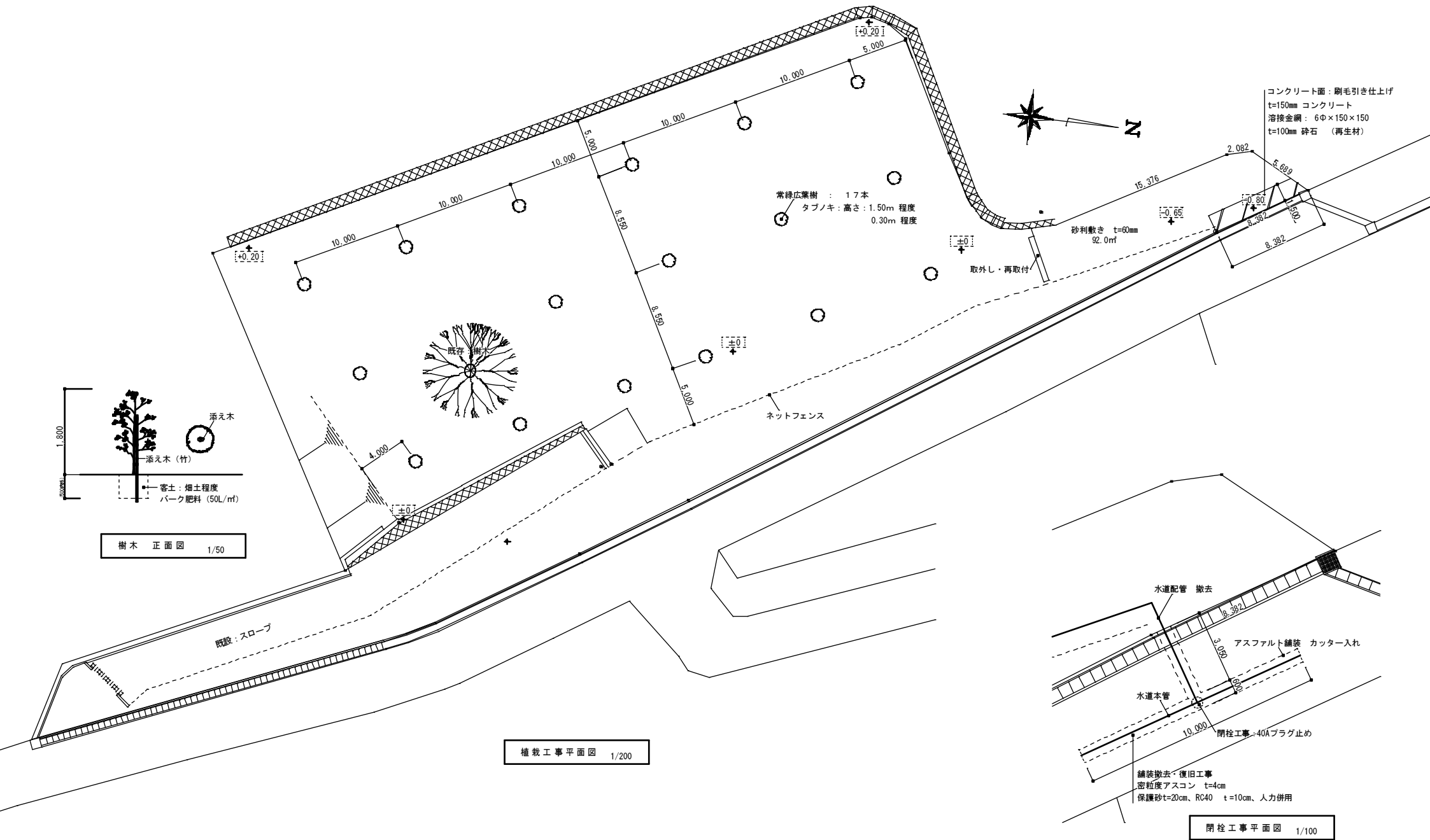

※ 埋設位置は、参考とする

訂正

工事名称

旧鶴方第二保育所解体工事 設計図

設計

片山

建築設計 間34

三重県知事登録 第1-2154号
三重県志摩市阿児町神明1113-30 TEL 0599-43-0266 FAX 0599-43-2951

一級建築士 大臣登録 第195765号

片山 正司

図面名

植栽工事平面図

縮尺

1/200

図面番号

A1-19

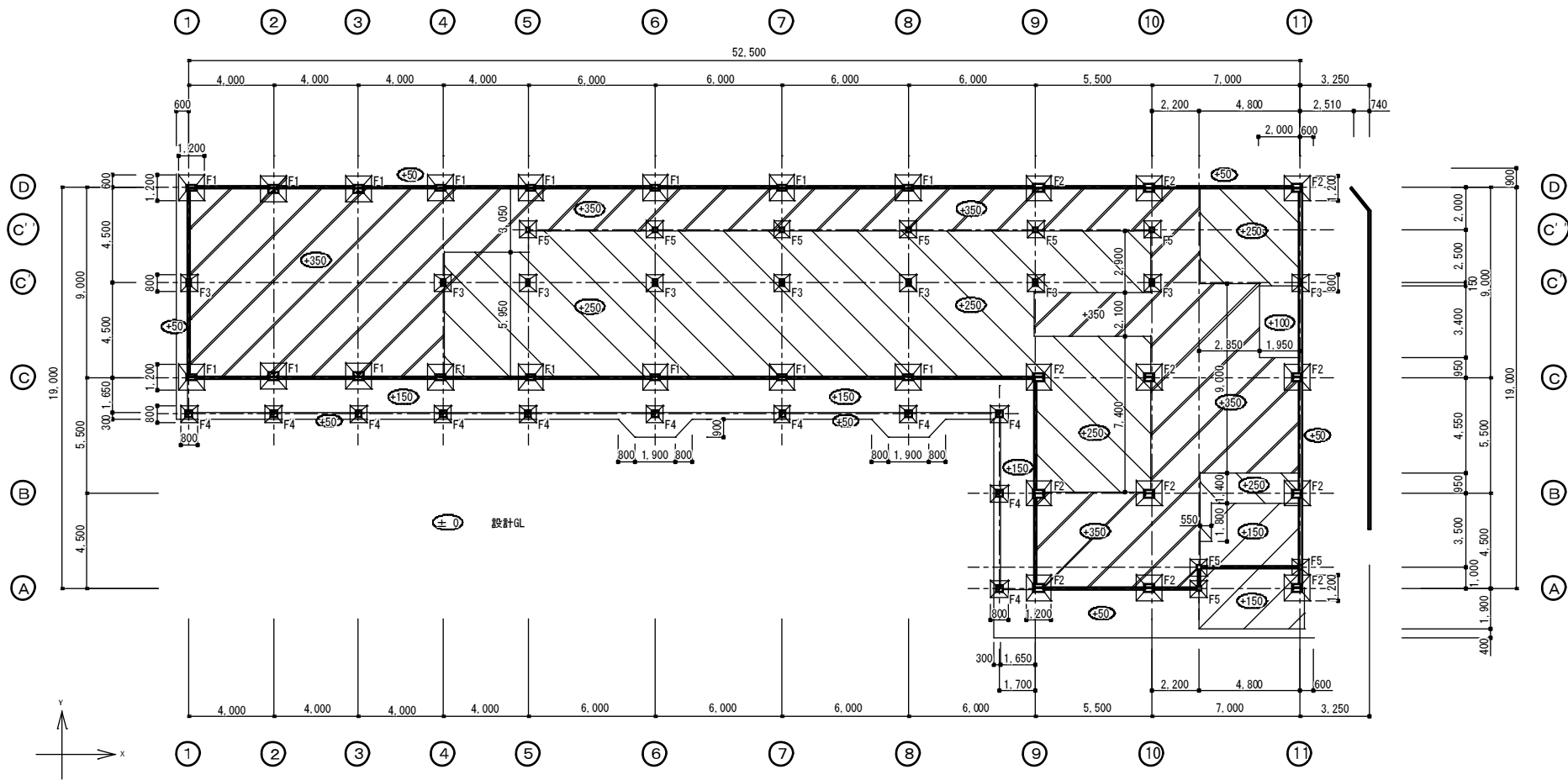

訂正

工事名称

旧鶴方第二保育所解体工事 設計図

設計

片山

建築設計 間34

三重県志摩市阿児町神明1113-30 TEL 0599-43-0266 FAX 0599-43-2951

三重県知事登録 第1-2154号

一級建築士 大臣登録 第195765号

片山 正司

図面名

基礎伏図

縮尺

1/150

図面番号

A2-01

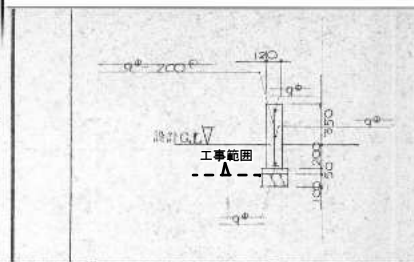
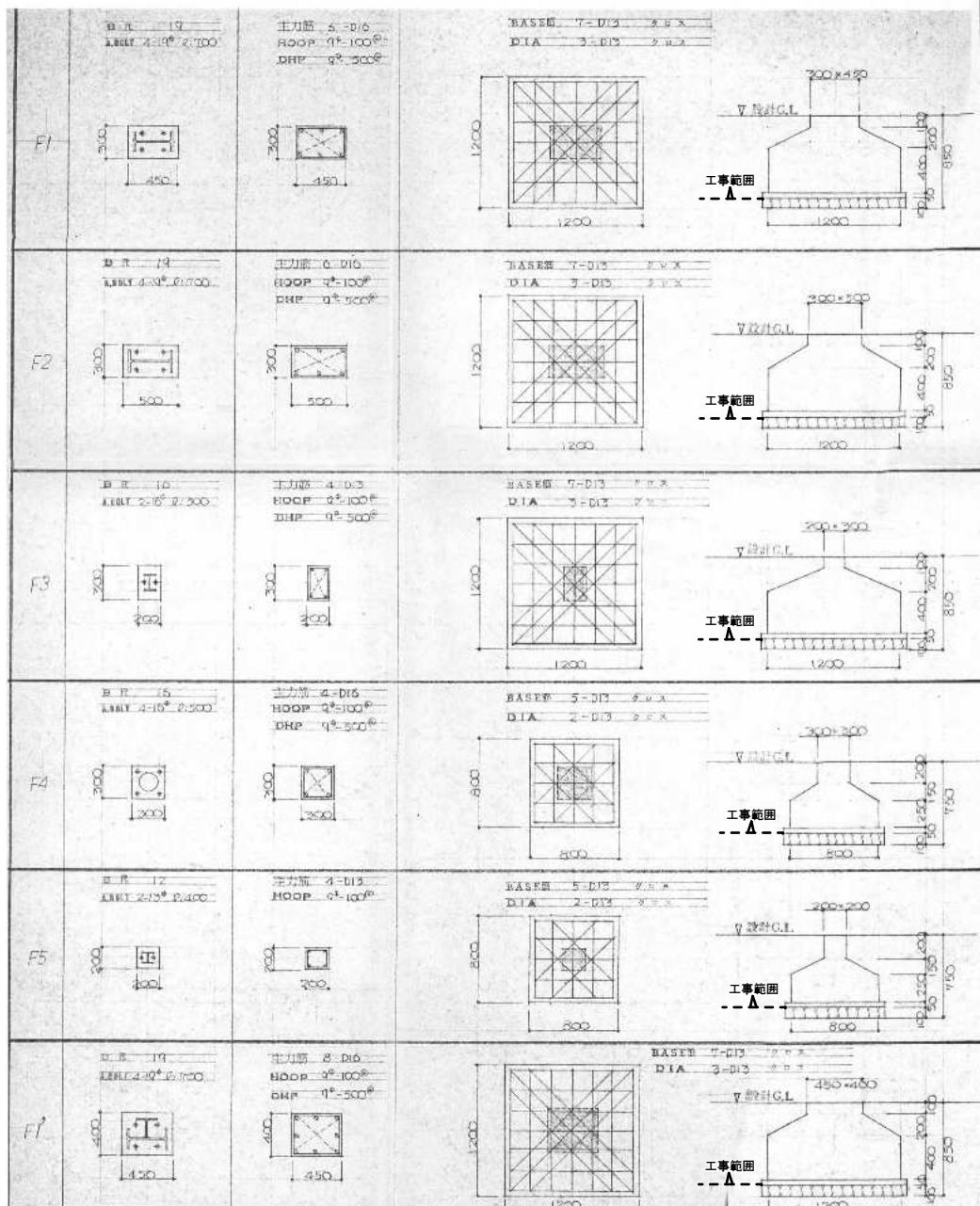

部材	部材
C1	H-350・175・7・11
C1A	H-350・175・7・11
C2	H-350・175・7・11
R1	165.2°・4
R2	H-148・100・6・9
R3	H-100・100・6・8
G1	H-400・200・6・13
G2	H-250・125・6・9
G3	H-350・175・7・11
B1	H-250・125・6・9
B2	H-300・150・6.5・9
B3	H-350・175・7・11
B4	H-200・100・5.5・8
B5	H-150・75・5・7
B5'	H-148・100・6・9
B6	C-150・50・20・3.2
B7	LH-150・100・3.2・4.5
B8	LH-250・100・4.5・9
B9	H-200・100・5.5・8
0	C-100・50・20・3.2
DE	Y&DE A°

鉄骨部材表		鉄骨部材表		鉄骨部材表	
C1	H-350×175×7×11	G1	H-400×200×8×13	B5'	H-148×100×6×9
C1A	H-350×175×7×11	G2	H-250×125×6×9	B6	C-150× 50×20×3.2
	H-175×175×7×11	G3	H-350×175×7×11	B7	LH-150×100×3.2×4.5
C2	H-396×199×7×11			B8	H-248×124×5×8
P1	165.2Φ×4	B1	H-250×125×6×9	B9	H-200×100×5.5×8
P2	H-148×100×6×9	B2	H-300×150×6.5×9	b.v	C-100× 50×20×3.2
P3	H-100×100×6×8	B3	H-350×175×7×11	屋根ブレース	1-19Φ
		B4	H-200×100×5.5×8	壁ブレースA	FB-75×6
		B5	H-150× 75×5×7	壁ブレースB	1-19Φ

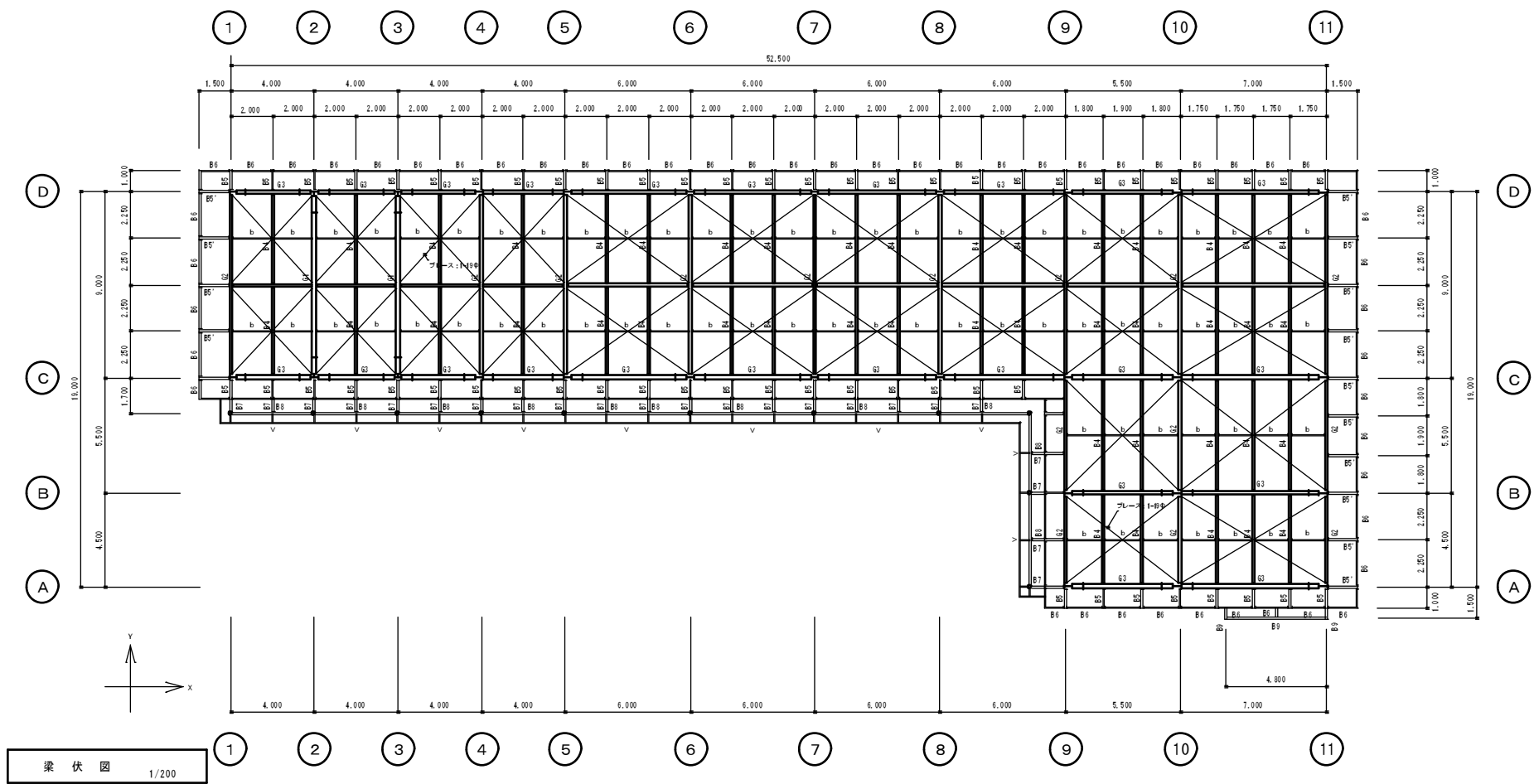

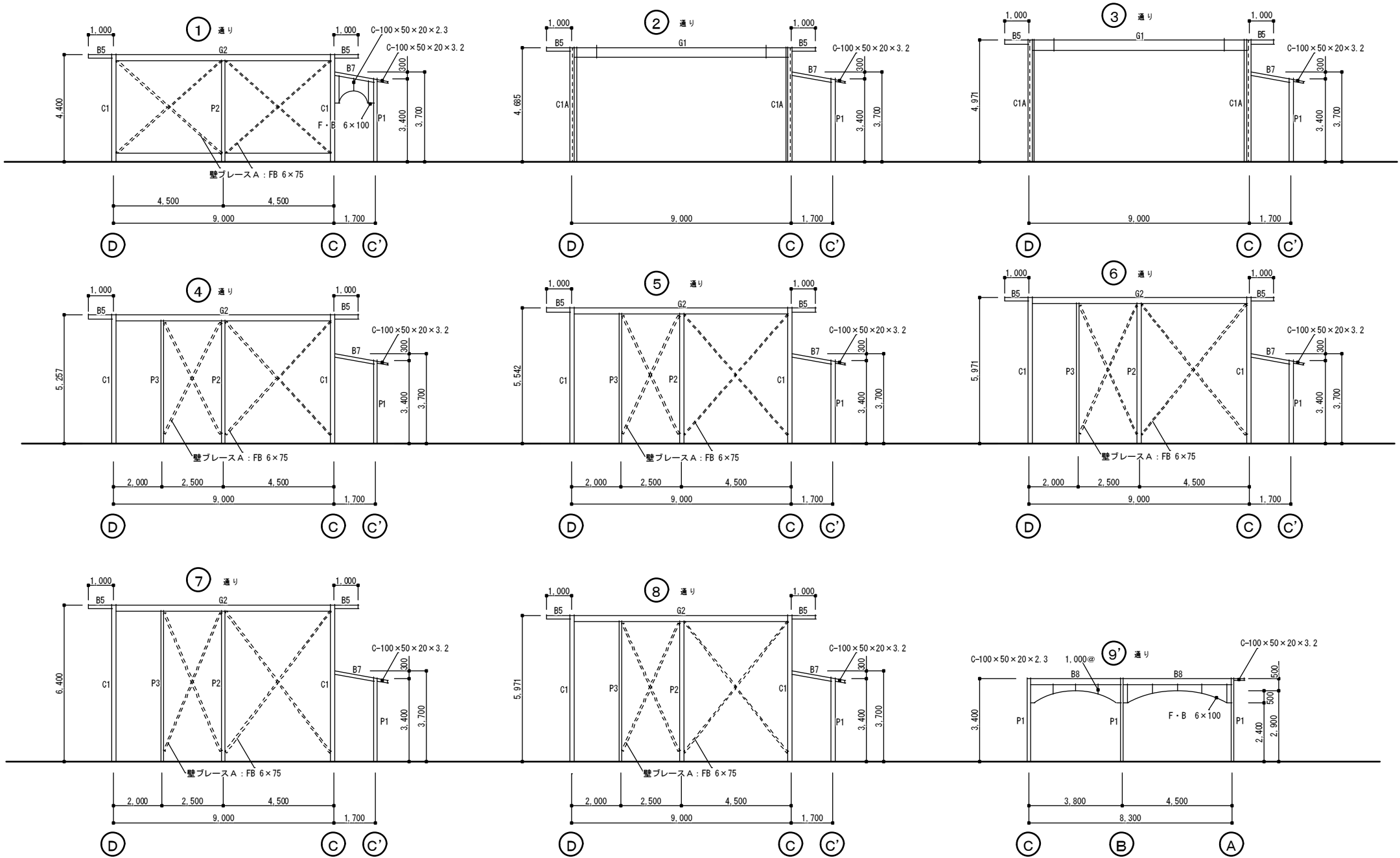

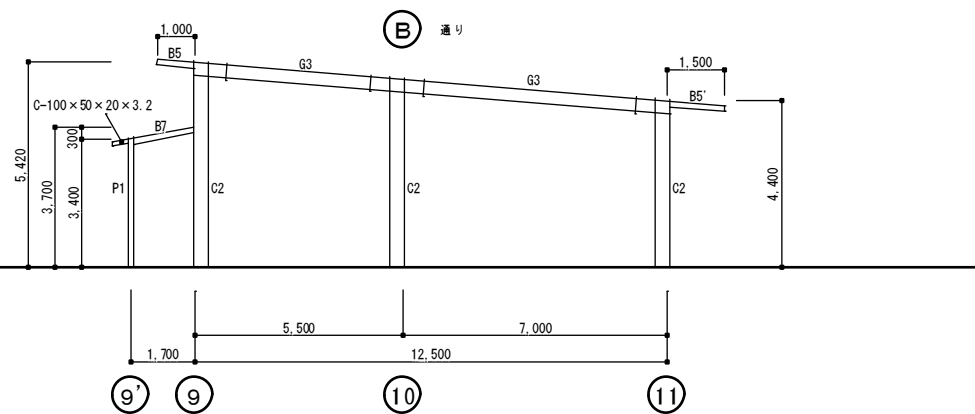
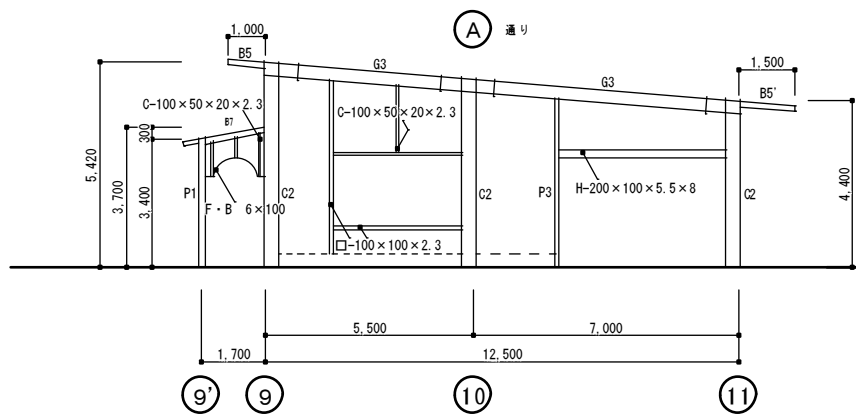
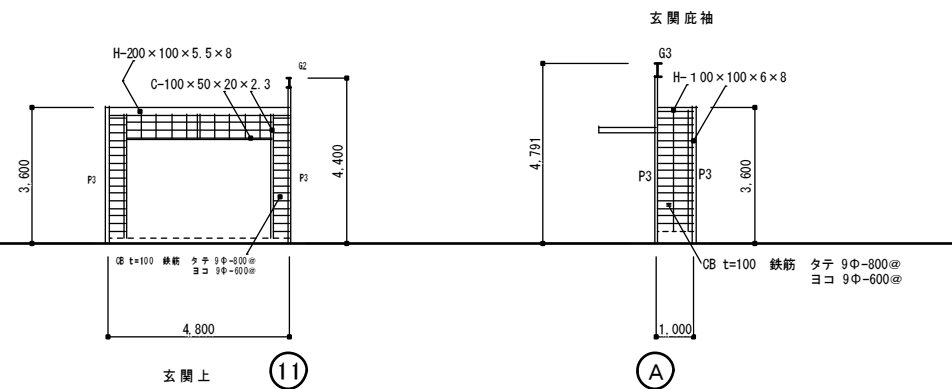
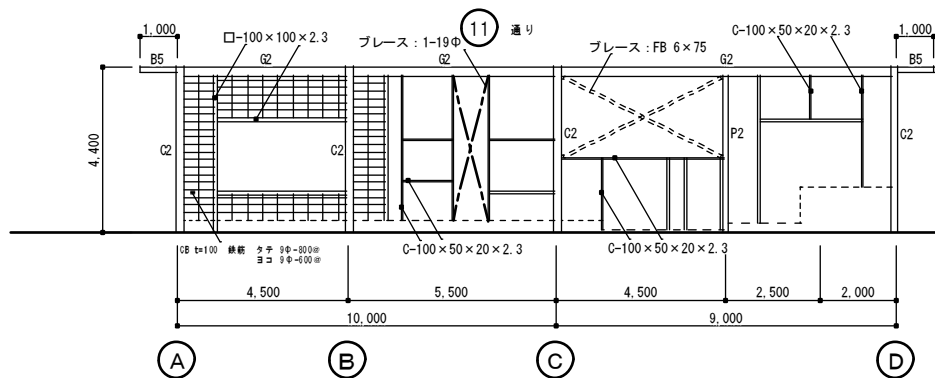
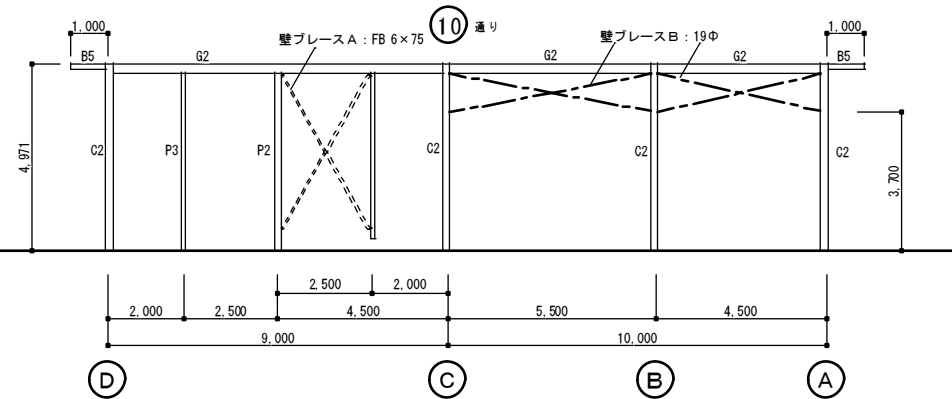
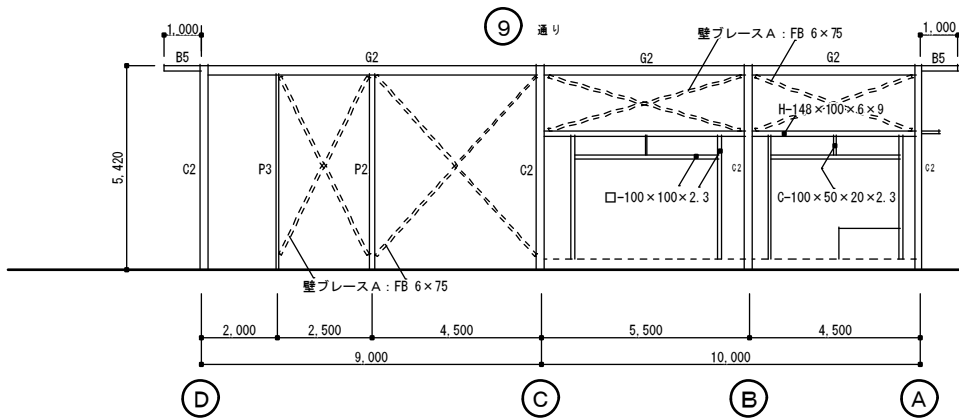

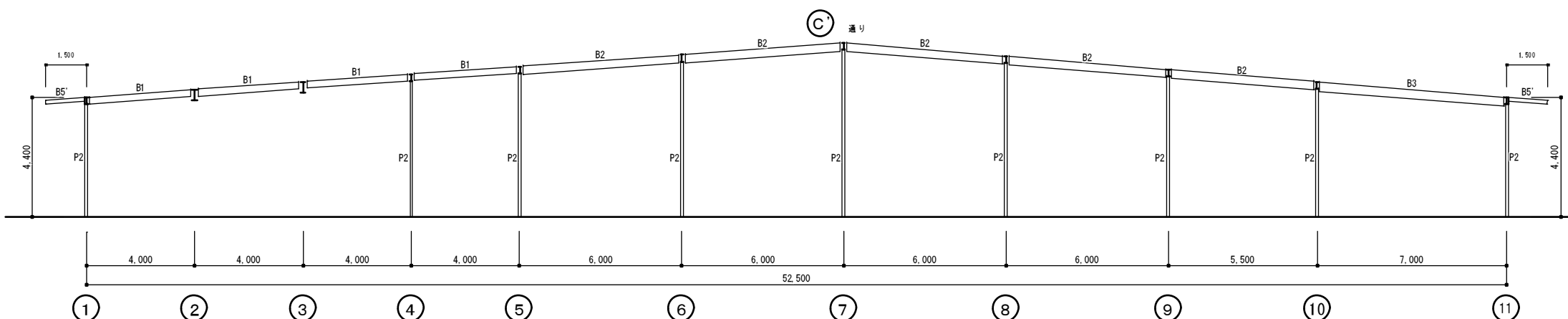
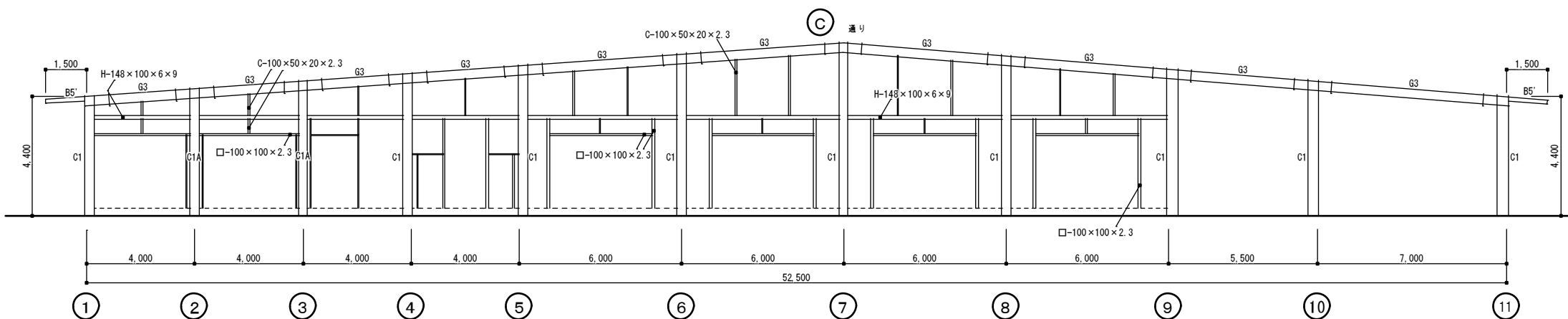
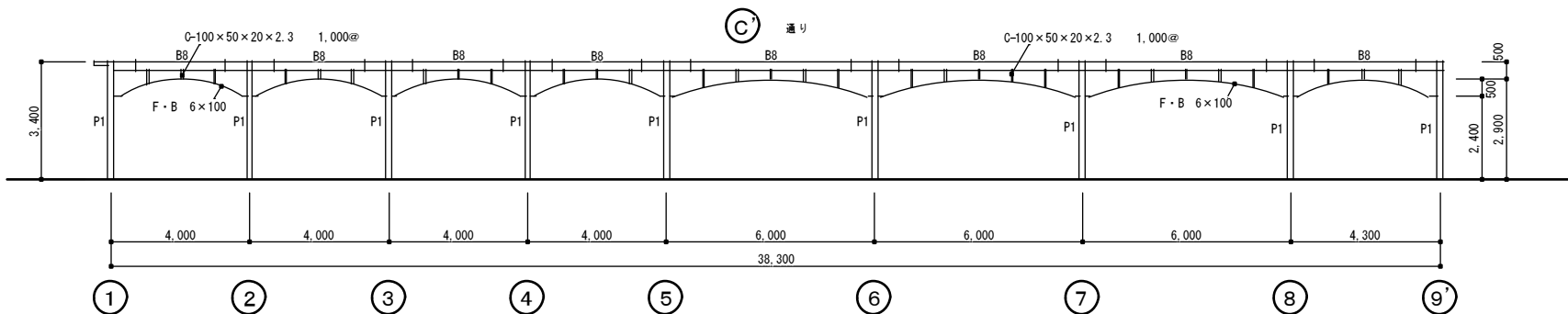

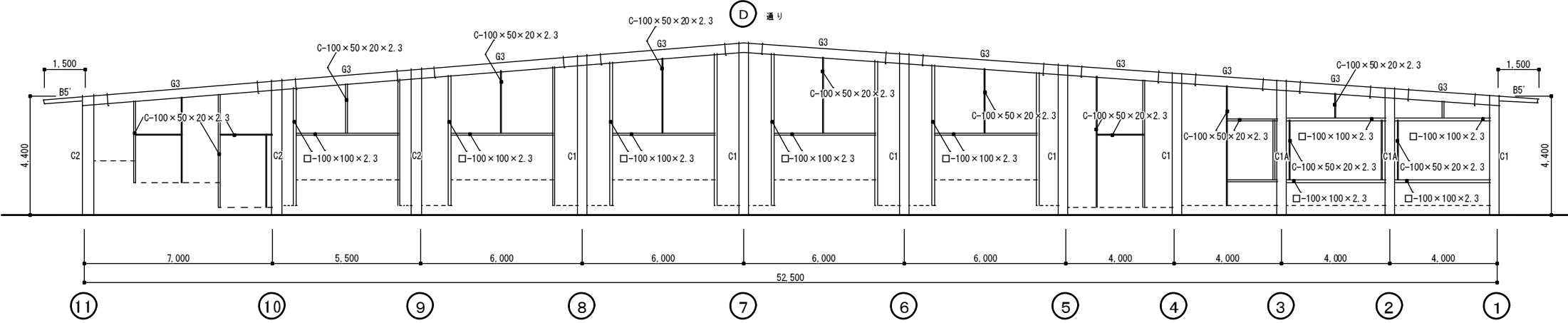
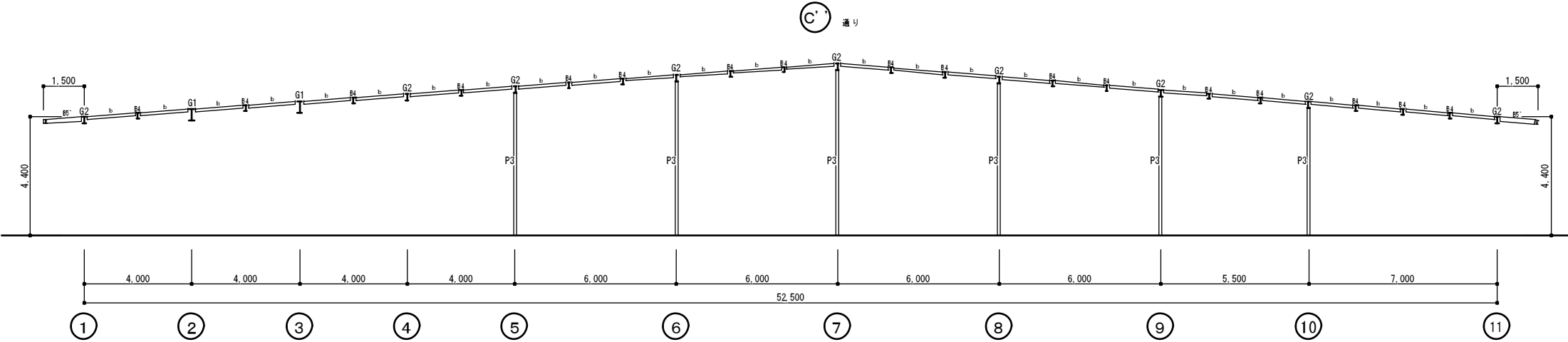

訂正

工事名称

旧鶴方第二保育所解体工事 設計図

設計

片山

建築設計 間34

三重県志摩市阿児町神明1113-30 TEL 0599-43-0266 FAX 0599-43-2951

三重県知事登録 第1-2154号

一級建築士 大臣登録 第195765号

片山正司

図面名

鉄骨軸組図 4

縮尺

1/100

図面番号

A2-07

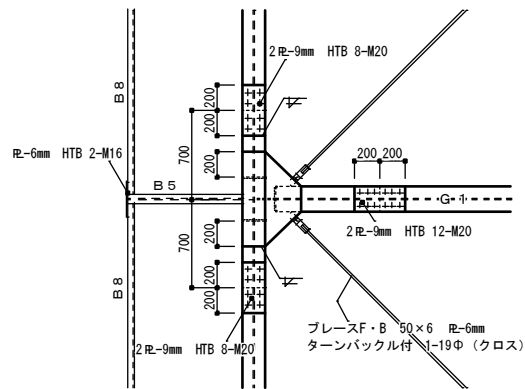

② 通り

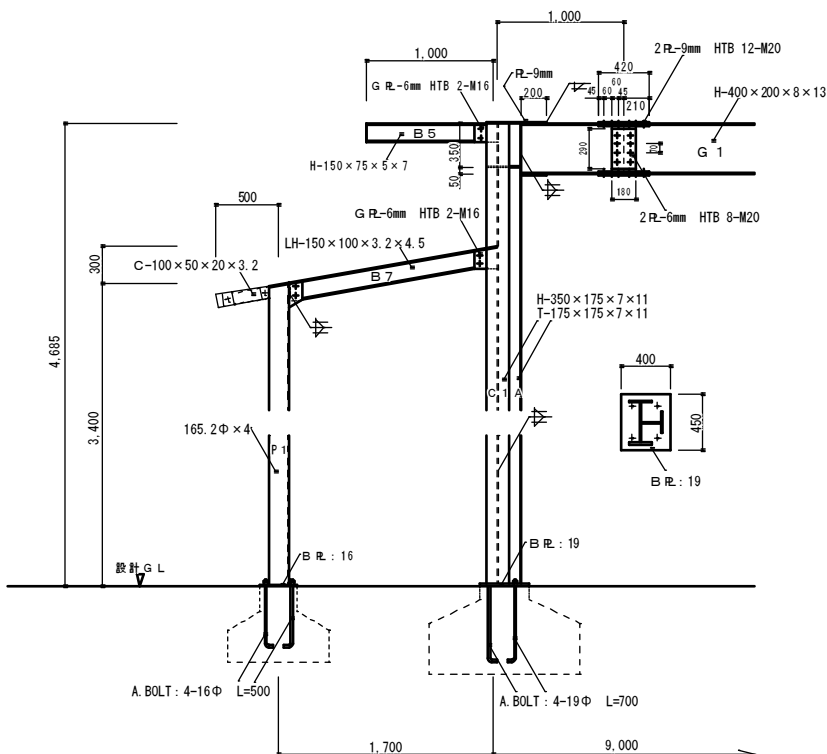
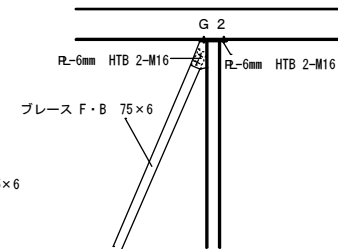
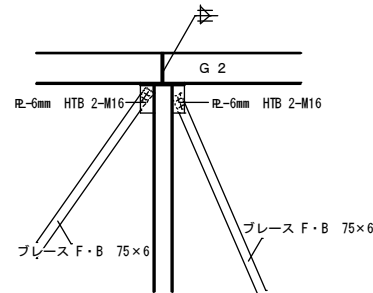
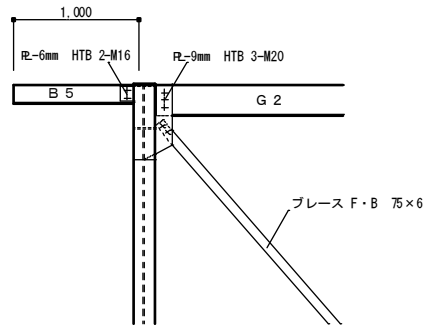

②

②

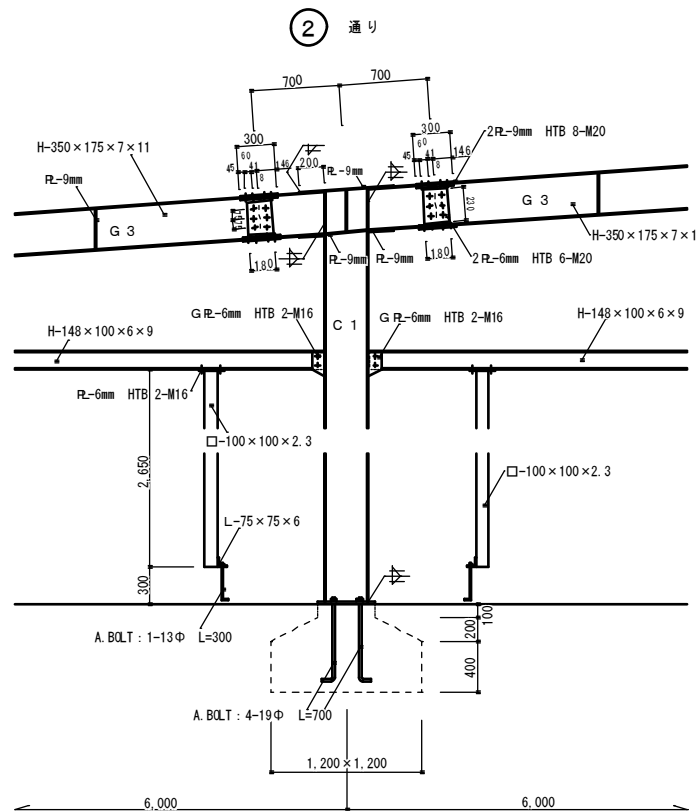

⑥

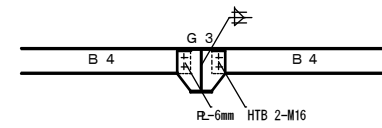
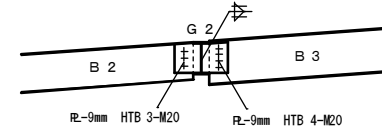
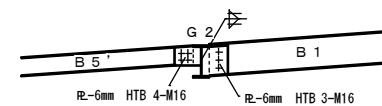

訂正

工事名称 旧鶴方第二保育所解体工事 設計図

設計 片山

建築設計 間34 三重県知事登録 第1-2154号 三重県志摩市阿児町神明11113-30 TEL 0599-43-0266 FAX 0599-43-2951

一級建築士 大匠登録 第195765号 片山正司

図面名 鉄骨詳細図 1 縮尺 1/30 図面番号 A2-08

照明器具姿図

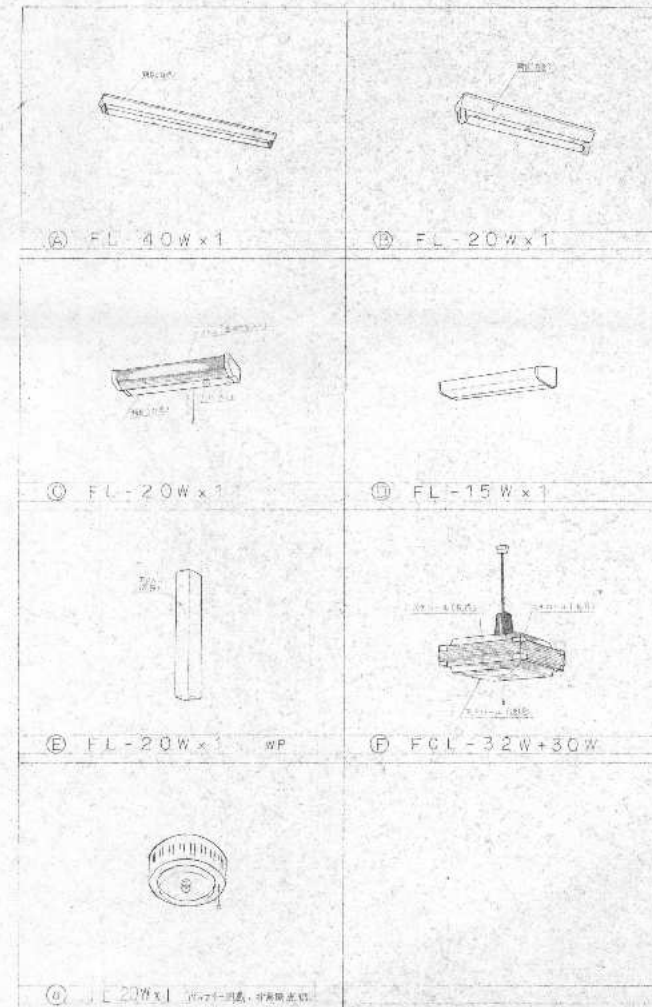

FL-40W x 1、FL-20W x 1、FL-15W x 1、FCL-32W+30Wは、
FL-20W x 1、FL-15W x 1、FCL-32W+30Wは、
FL-20W x 1、FL-15W x 1、FCL-32W+30Wは、
FL-20W x 1、FL-15W x 1、FCL-32W+30Wは、

平均層及LPガス給配図表

名称	仕様	数量	単位
LPガス配管	AK-N30	1	本
LPガス配管	AK-N30	1	本
LPガス配管	AK-N30	1	本
LPガス配管	AK-N30	1	本
LPガス配管	AK-N30	1	本
LPガス配管	AK-N30	1	本
LPガス配管	AK-N30	1	本
LPガス配管	AK-N30	1	本
LPガス配管	AK-N30	1	本
LPガス配管	AK-N30	1	本

衛生機器一覧表

名称	仕様	数量	単位
洗面台	AK-N30	1	本
洗面台	AK-N30	1	本
洗面台	AK-N30	1	本
洗面台	AK-N30	1	本
洗面台	AK-N30	1	本
洗面台	AK-N30	1	本
洗面台	AK-N30	1	本
洗面台	AK-N30	1	本
洗面台	AK-N30	1	本
洗面台	AK-N30	1	本

衛生機器一覧表

名称	仕様	数量	単位
洗面台	AK-N30	1	本
洗面台	AK-N30	1	本
洗面台	AK-N30	1	本
洗面台	AK-N30	1	本
洗面台	AK-N30	1	本
洗面台	AK-N30	1	本
洗面台	AK-N30	1	本
洗面台	AK-N30	1	本
洗面台	AK-N30	1	本
洗面台	AK-N30	1	本

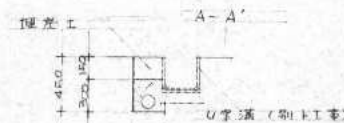
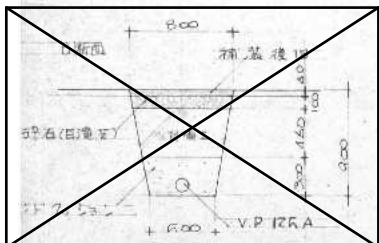
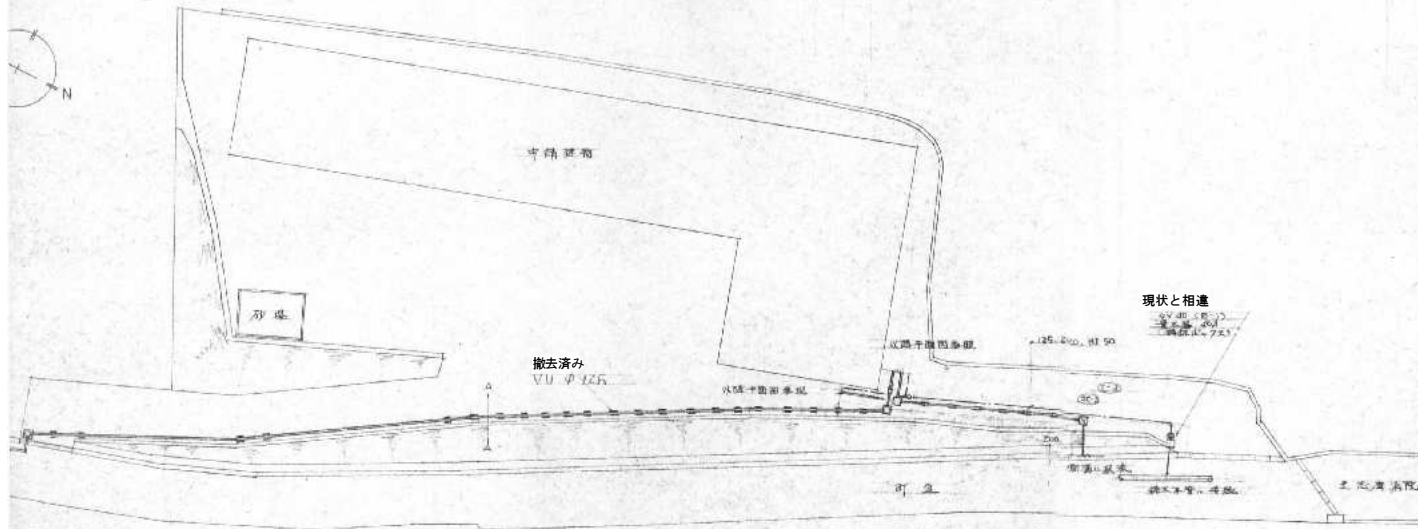

参考図

訂正

工事名称

旧鶴方第二保育所解体工事 設計図

設計

片山

建築設計 間34

三重県志摩市阿児町神明1113-30 TEL 0599-43-0266 FAX 0599-43-2951

第一建築士 大臣登録 第1957号

図面名

機械設備 配置図

衛生器具表

縮尺

1/300

図面番号

M-01

衛生器具 一覧

名 称	数 量
幼児用小便器	11
幼児用和風便器	5
幼児用腰掛便器	6
手洗器	13
和風便器	1
小便器	1
汚物流し	4
沐浴器	1

浄化槽・三次処理槽 設置場所
現状と一部相違

品 番	品 名	型 番	仕 様
B-1	温水式イター	HPB-B02	標準仕様品(185,200,210,220,230,240,250,260,270,280,290,300,310,320,330,340,350,360,370,380,390,400,410,420,430,440,450,460,470,480,490,500,510,520,530,540,550,560,570,580,590,600,610,620,630,640,650,660,670,680,690,700,710,720,730,740,750,760,770,780,790,800,810,820,830,840,850,860,870,880,890,900,910,920,930,940,950,960,970,980,990,1000,1010,1020,1030,1040,1050,1060,1070,1080,1090,1100,1110,1120,1130,1140,1150,1160,1170,1180,1190,1200,1210,1220,1230,1240,1250,1260,1270,1280,1290,1300,1310,1320,1330,1340,1350,1360,1370,1380,1390,1400,1410,1420,1430,1440,1450,1460,1470,1480,1490,1500,1510,1520,1530,1540,1550,1560,1570,1580,1590,1600,1610,1620,1630,1640,1650,1660,1670,1680,1690,1700,1710,1720,1730,1740,1750,1760,1770,1780,1790,1800,1810,1820,1830,1840,1850,1860,1870,1880,1890,1900,1910,1920,1930,1940,1950,1960,1970,1980,1990,2000,2010,2020,2030,2040,2050,2060,2070,2080,2090,2100,2110,2120,2130,2140,2150,2160,2170,2180,2190,2200,2210,2220,2230,2240,2250,2260,2270,2280,2290,2300,2310,2320,2330,2340,2350,2360,2370,2380,2390,2400,2410,2420,2430,2440,2450,2460,2470,2480,2490,2500,2510,2520,2530,2540,2550,2560,2570,2580,2590,2600,2610,2620,2630,2640,2650,2660,2670,2680,2690,2700,2710,2720,2730,2740,2750,2760,2770,2780,2790,2800,2810,2820,2830,2840,2850,2860,2870,2880,2890,2900,2910,2920,2930,2940,2950,2960,2970,2980,2990,3000,3010,3020,3030,3040,3050,3060,3070,3080,3090,3100,3110,3120,3130,3140,3150,3160,3170,3180,3190,3200,3210,3220,3230,3240,3250,3260,3270,3280,3290,3300,3310,3320,3330,3340,3350,3360,3370,3380,3390,3400,3410,3420,3430,3440,3450,3460,3470,3480,3490,3500,3510,3520,3530,3540,3550,3560,3570,3580,3590,3600,3610,3620,3630,3640,3650,3660,3670,3680,3690,3700,3710,3720,3730,3740,3750,3760,3770,3780,3790,3800,3810,3820,3830,3840,3850,3860,3870,3880,3890,3900,3910,3920,3930,3940,3950,3960,3970,3980,3990,4000,4010,4020,4030,4040,4050,4060,4070,4080,4090,4100,4110,4120,4130,4140,4150,4160,4170,4180,4190,4200,4210,4220,4230,4240,4250,4260,4270,4280,4290,4300,4310,4320,4330,4340,4350,4360,4370,4380,4390,4400,4410,4420,4430,4440,4450,4460,4470,4480,4490,4500,4510,4520,4530,4540,4550,4560,4570,4580,4590,4600,4610,4620,4630,4640,4650,4660,4670,4680,4690,4700,4710,4720,4730,4740,4750,4760,4770,4780,4790,4800,4810,4820,4830,4840,4850,4860,4870,4880,4890,4900,4910,4920,4930,4940,4950,4960,4970,4980,4990,5000,5010,5020,5030,5040,5050,5060,5070,5080,5090,5100,5110,5120,5130,5140,5150,5160,5170,5180,5190,5200,5210,5220,5230,5240,5250,5260,5270,5280,5290,5300,5310,5320,5330,5340,5350,5360,5370,5380,5390,5400,5410,5420,5430,5440,5450,5460,5470,5480,5490,5500,5510,5520,5530,5540,5550,5560,5570,5580,5590,5600,5610,5620,5630,5640,5650,5660,5670,5680,5690,5700,5710,5720,5730,5740,5750,5760,5770,5780,5790,5800,5810,5820,5830,5840,5850,5860,5870,5880,5890,5900,5910,5920,5930,5940,5950,5960,5970,5980,5990,6000,6010,6020,6030,6040,6050,6060,6070,6080,6090,6100,6110,6120,6130,6140,6150,6160,6170,6180,6190,6200,6210,6220,6230,6240,6250,6260,6270,6280,6290,6300,6310,6320,6330,6340,6350,6360,6370,6380,6390,6400,6410,6420,6430,6440,6450,6460,6470,6480,6490,6500,6510,6520,6530,6540,6550,6560,6570,6580,6590,6600,6610,6620,6630,6640,6650,6660,6670,6680,6690,6700,6710,6720,6730,6740,6750,6760,6770,6780,6790,6800,6810,6820,6830,6840,6850,6860,6870,6880,6890,6900,6910,6920,6930,6940,6950,6960,6970,6980,6990,7000,7010,7020,7030,7040,7050,7060,7070,7080,7090,7100,7110,7120,7130,7140,7150,7160,7170,7180,7190,7200,7210,7220,7230,7240,7250,7260,7270,7280,7290,7300,7310,7320,7330,7340,7350,7360,7370,7380,7390,7400,7410,7420,7430,7440,7450,7460,7470,7480,7490,7500,7510,7520,7530,7540,7550,7560,7570,7580,7590,7600,7610,7620,7630,7640,7650,7660,7670,7680,7690,7700,7710,7720,7730,7740,7750,7760,7770,7780,7790,7800,7810,7820,7830,7840,7850,7860,7870,7880,7890,7900,7910,7920,7930,7940,7950,7960,7970,7980,7990,8000,8010,8020,8030,8040,8050,8060,8070,8080,8090,8100,8110,8120,8130,8140,8150,8160,8170,8180,8190,8200,8210,8220,8230,8240,8250,8260,8270,8280,8290,8300,8310,8320,8330

特記休係

一般事項 本書は、天行記に就き、その国産木材の歩居産出の概況に就き、主としてその取引形態の各種現況に就き、
備忘録形式で記述し、用記より本編へ移行し、建築家協会編「建築設備の近世概況」に準拠する。

機要回函工本 700116元=1、照付自取出口、現款收、不付位置位 照用蘇月軍2号（范余德第2打9分也占打）
院工3事

取水ポンプ・配管工事は、ステンレス (SUS304) で行い、構造・標準は所定 (160mm口径、13号
管内標準) 配管工事は、鉄管 (2" x 1/2" 50mm) + 電管金具 + 金具 + 銅板 (1" x 1/2")

勝鉄マシク被覆ニ準ビ 岩盤 50% + 亀川金剛 + 鉛金 + 玉鋼 鉛板マシク被覆

配管材料は全て標準用炭素鋼管(JIS5452)と、但し、4寸管は硬質炭素鋼管(JIS5456)と、
片側は全てJIS56の青銅の止動弁等を使用する。

排水管・保護工事は、ガス給湯器設置使用の、厚さは、25%とする。但し寸法は、厚肉管や管
管径は、2寸とする。水は、室内は、排水さへ、2寸、2寸とする。

新橋水 昭雅堂 2000 カシ保置前比 仕土可日厚片古木管に事し 厚外露出部は
鹿鉛鉄板 ハンパ得ヤイト至仕土可と事

[illegible]

2) 膨張ダクト補給水管 図3, 以降

3) 天市野△フツコイル用 破由口、代込口 取付 天市開口 (建築工事)

4) ファインワイヤ電線用検査機 (建築工事)

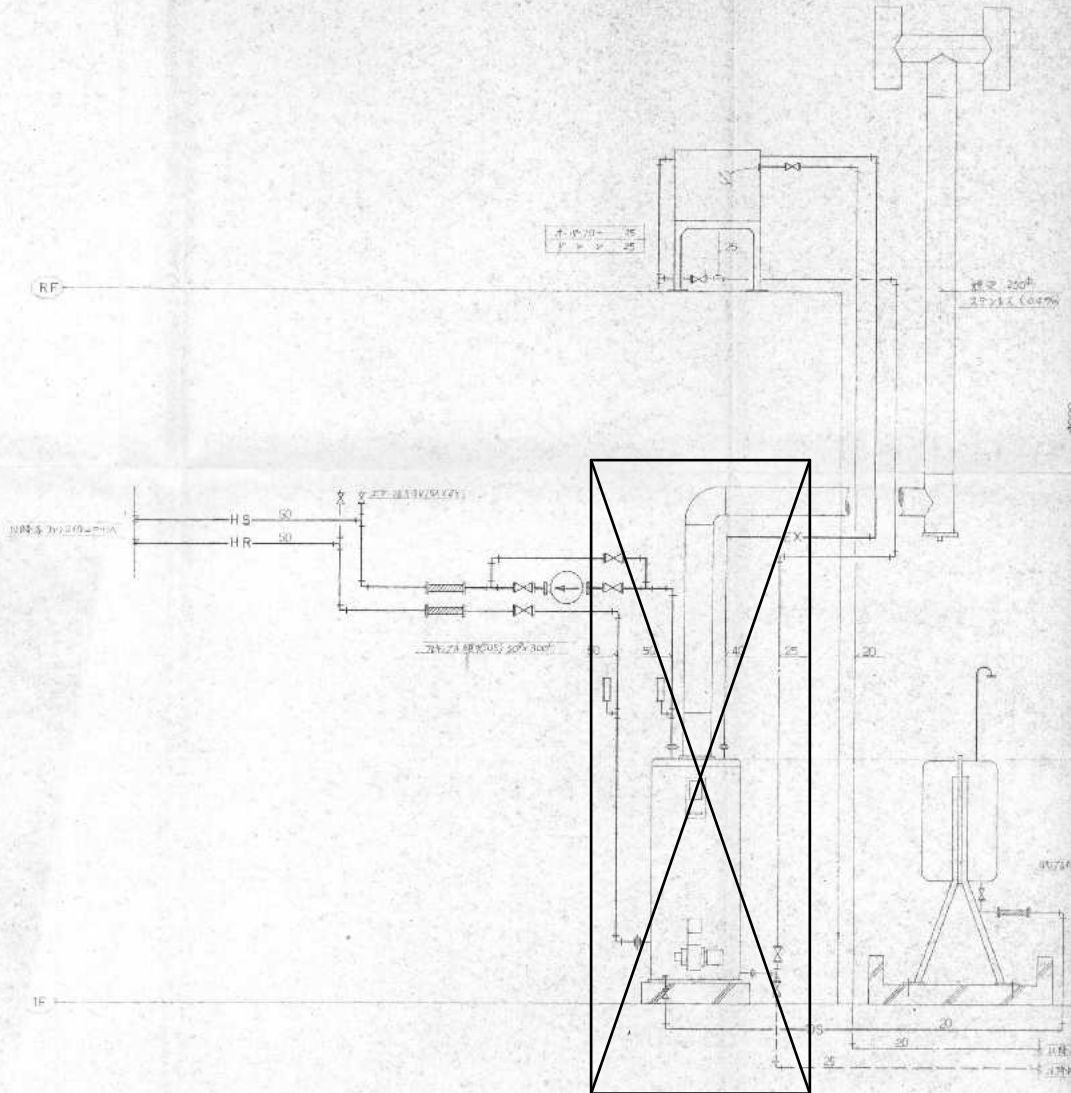

水イテ一室廻り 系 統 図

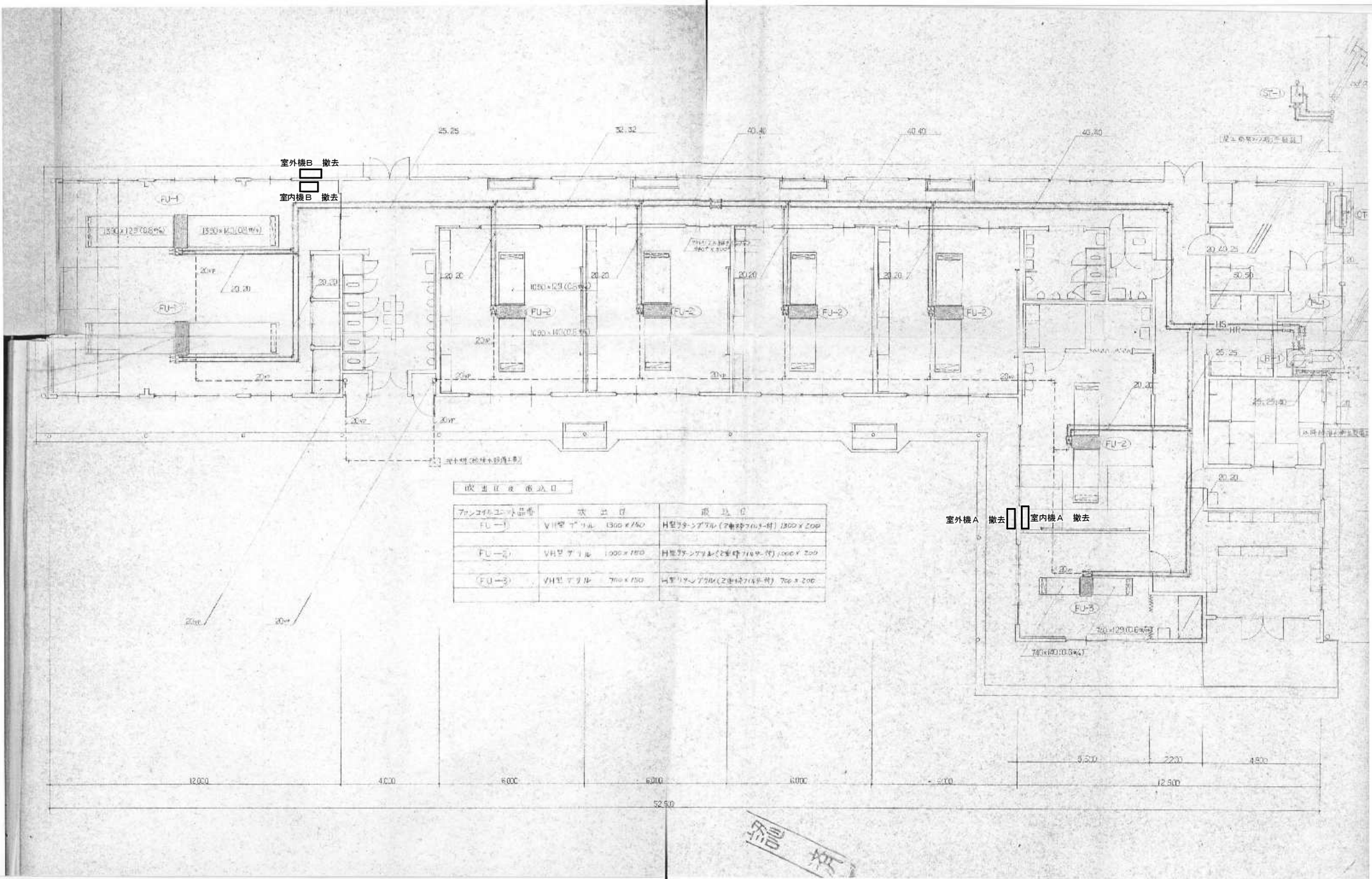

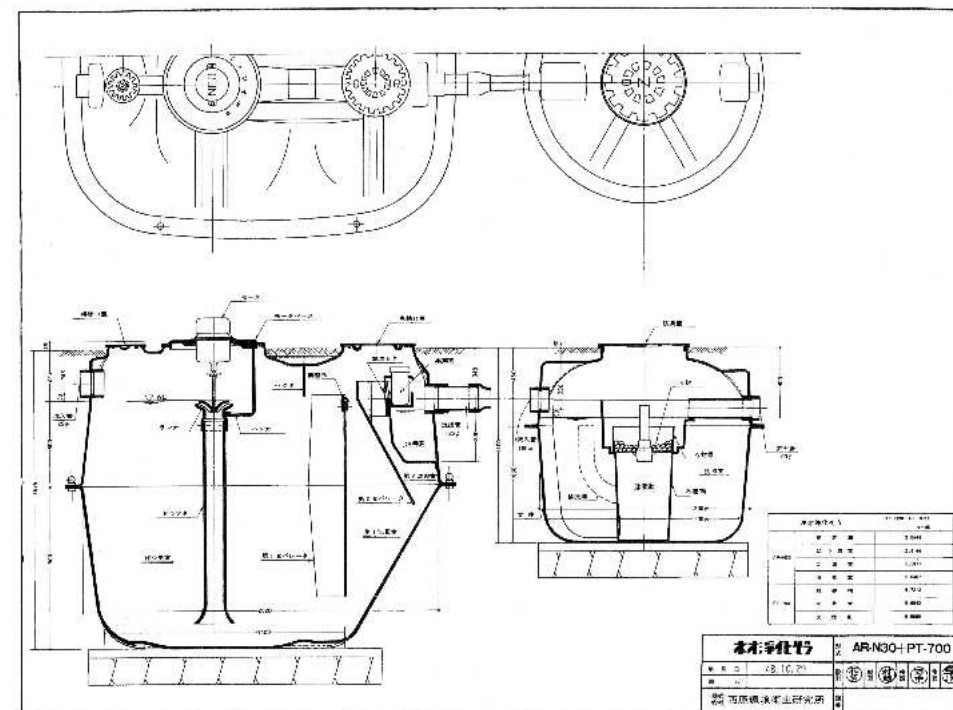
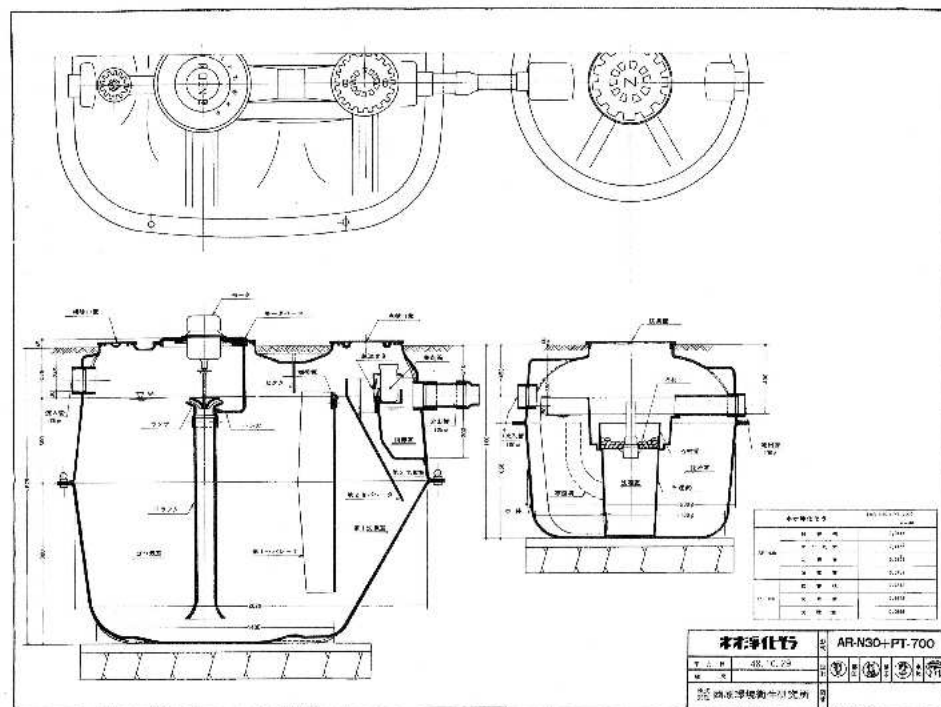

参考図面

訂正

工事名称

旧鶴方第二保育所解体工事 設計図

設計

片山

建築設計 間34

三重県志摩市阿児町神明1113-30 TEL 0599-43-0266 FAX 0599-43-2951

三重県知事登録 第1-2154号

一流建築士 大臣登録 第195765号

片山正司

図面名

浄化槽詳細図
三次処理槽詳細図

縮尺

図面番号

M-05

旧鶴方第二保育所解体工事			概略工事工程表												参考図											
No.	項目	月																								
	主要行事予定																									
01	準備																									
02	直接仮設工事																									
03	石綿含有建材撤去工事																									
04	躯体・屋根解体工事																									
05	基礎解体工事																									
06	内装材解体工事																									
07	屋外付帯施設解体工事																									
08	電気設備工事																									
09	機械設備工事																									
10	備考																									

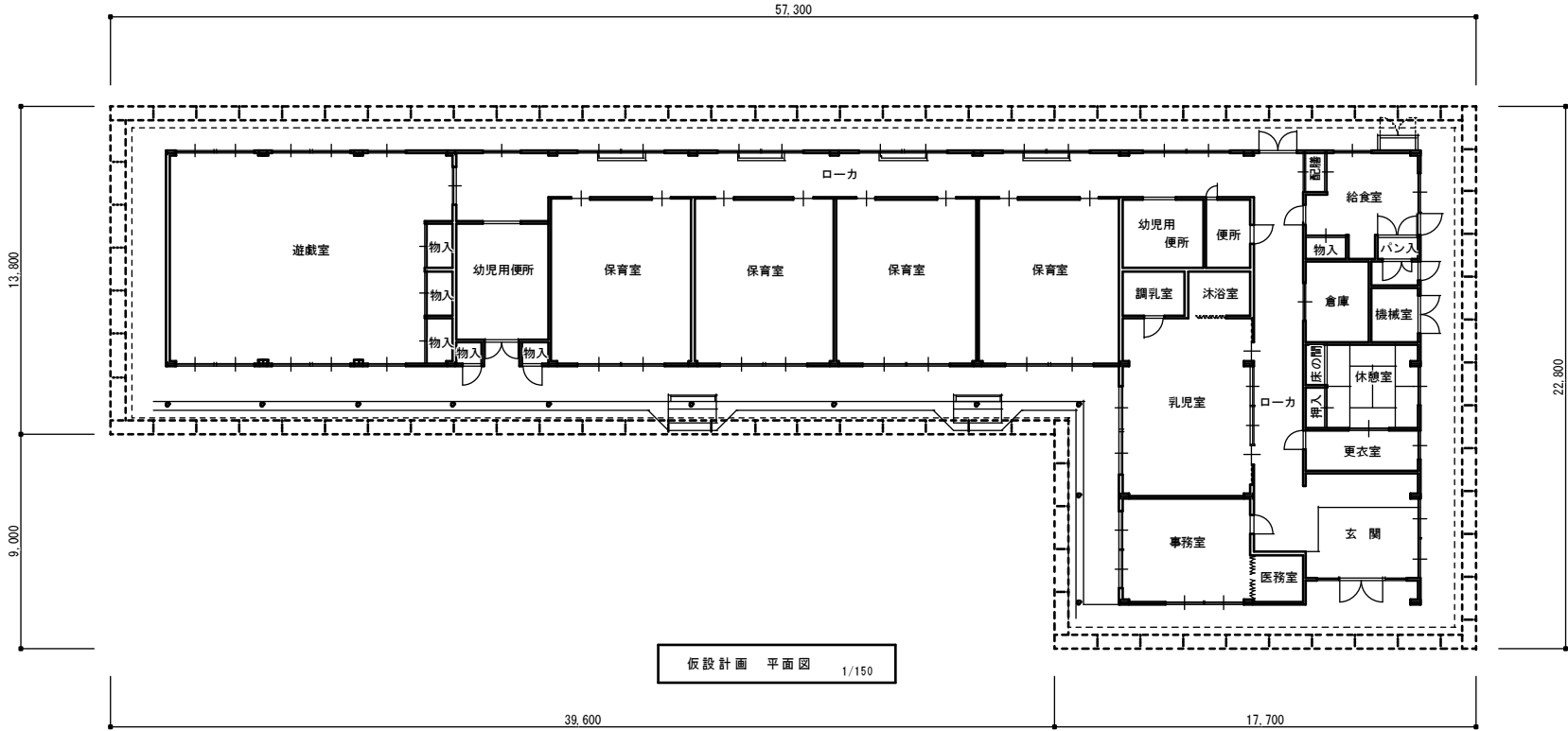

参考図面

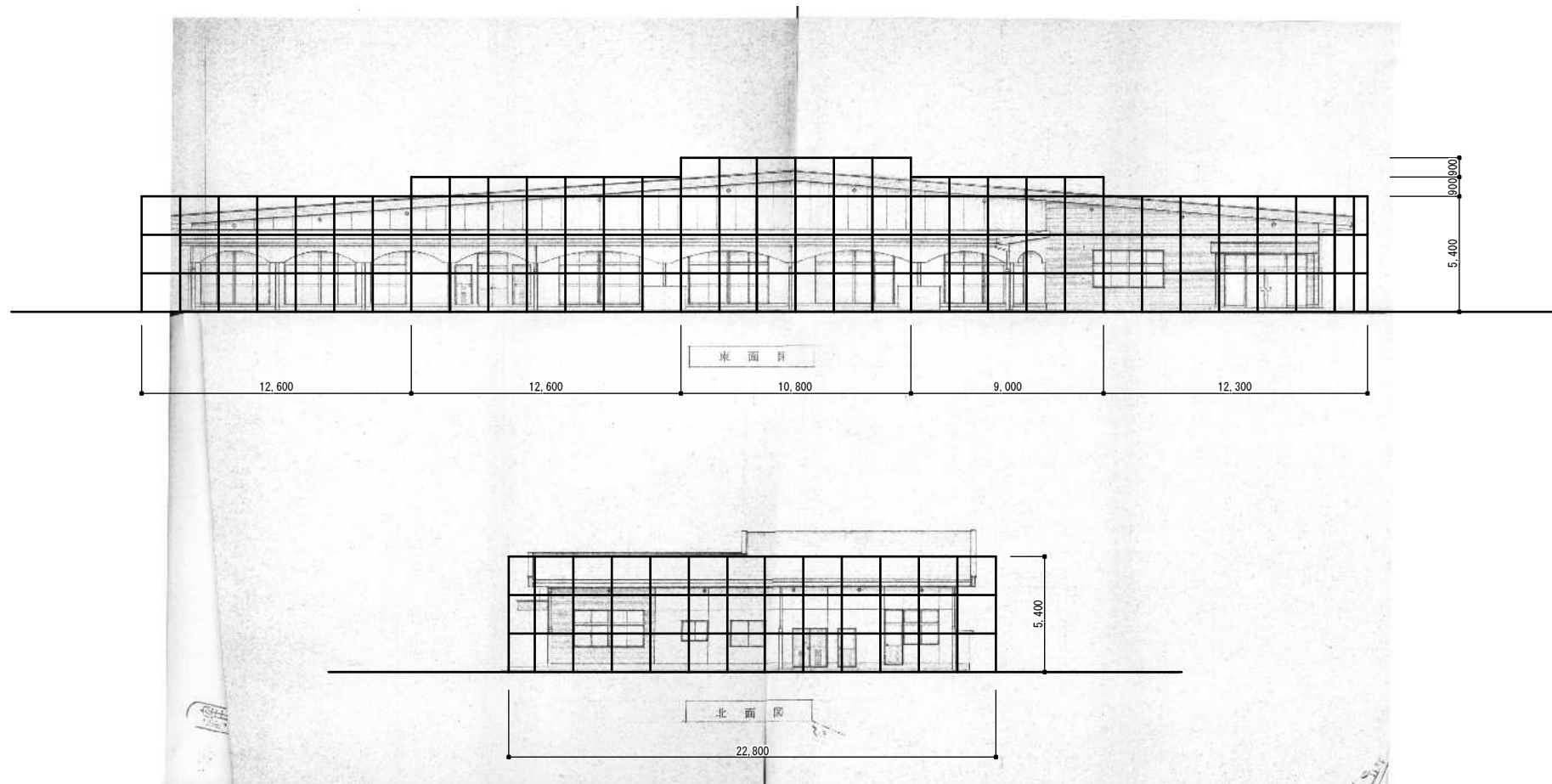

参考図面

訂正	工事名称 旧鶴方第二保育所解体工事 設計図	設計 片山	建築設計 間34 三重県志摩市阿児町神明1113-30 TEL 0599-43-0266 FAX 0599-43-2951	三重県知事登録 第1-2154号 一級建築士 大臣登録 第195765号 片山正司	図面名 仮設計画 立面図	縮尺 1/150	図面番号 K-02
----	--------------------------	----------	--	---	-----------------	-------------	--------------