

# 令和元年度 市営住宅山田ハイツ長寿命化型改善工事

( A 2 — A 3 71% 縮小版 )

西 沢 建 築 設 計 事 務 所

長寿命化型改善工事概要				
1. 工事場所	志摩市 磯部町 山田 地内			
2. 改修建物用途	共同住宅（第A棟）（第B棟）			
3. 改修建物規模	（第A棟） 鉄筋コンクリート造4階建 延床面積 592.85 m <sup>2</sup> （第B棟） 鉄筋コンクリート造4階建 延床面積 592.85 m <sup>2</sup> 計 1,185.70 m <sup>2</sup>			
4. 改修内容	外壁塗装改修 ベランダ防水改修 小庇防水改修 躯体打継目地及びサッシ廻りコーキング改修 電気盤塗装 外灯改修 引込盤取替改修 階段室及び外灯ＬＥＤ照明取替え 屋根高圧洗浄及び塗装 花壇その他植樹伐採			

図 面 リ ス ト			
A－01	図面リスト 工事概要 改修仕上表	A－27	(A棟)(B棟)1階ピロティ展開図 天井伏図
A－02	特記仕様書（建築：改修）（1）	A－28	(A棟)(B棟)バルコニー防水平面詳細図 断面図
A－03	特記仕様書（建築：改修）（2）	A－29	(A棟)(B棟)分電盤等鉄部塗装工事 詳細図
A－04	特記仕様書（建築：改修）（3）	A－30	(A棟)(B棟)鋼製建具、外灯ポール塗装工事
A－05	特記仕様書（建築：改修）（4）	A－31	外構改修工事 配置図 詳細図
A－06	敷地面積・建築面積・床面積 求積図	A－32	仮設計画図（参考図）（1）屋根平面図
A－07	配置図 付近見取図 面積表	A－33	仮設計画図（参考図）（2）階段室平面図
A－08	1階平面図	A－34	仮設計画図（参考図）（3）立面図（1）
A－09	2階平面図	A－35	仮設計画図（参考図）（4）立面図（2）
A－10	3階平面図		
A－11	4階平面図		
A－12	屋根平面図 屋根改修詳細図	E－01	特記仕様書（電気：改修）
A－13	立面図	E－02	配置図
A－14	断面詳細図（1）	E－03	(照明器具改修)1階平面図 照明器具姿図
A－15	断面詳細図（2）		
A－16	断面詳細図（3）	F－01	概略工程表（参考図）
A－17	断面詳細図（4）		
A－18	断面詳細図（5）		
A－19	1階建具指示図		
A－20	2階建具指示図		
A－21	3階建具指示図		
A－22	4階建具指示図		
A－23	屋根建具指示図		
A－24	建具表（1）		
A－25	建具表（2）		
A－26	(A棟)(B棟)1階ピロティ平面詳細図		

既設仕上表	
屋根仕上げ	洋瓦（スパニッシュ風・陶器）葺き
外壁仕上げ (中央階段室含む)	コンクリート打放し下地 アクリル系吹付けタイル 躯体打継部 ポリサルファイド系シーリング 10×20 躯体打継部 小口タイル貼り
ボード下地天井	有孔ケイカル板 t=6下地 アクリル系吹付けタイル
竖樋	ＶＰΦ75 ＯＰ塗装 掴み金物：ステンレス
軒樋	塩ビ製角 W=120 ＯＰ塗装 掴み金物：ステンレス
バルコニー防水	床モルタルコテ下地 ウレタン系塗膜防水 トップコート仕上げ
小庇防水	防水モルタルコテ押え仕上げ
中央階段室床	1階 100角タイル貼り モルタルコテ押え仕上げ 1階～4階床 モルタルコテ押え下地 ウレタン系弾性塗り床 t=1.5仕上げ
1階ピロティ	床 モルタルコテ押え仕上げ 壁・天井 コンクリート打放し下地 アクリル系吹付けタイル
分電盤、鋼製建具等鉄部	焼付塗装及びＯＰ塗装
外部改修工事	花壇等外部植樹 建物廻り草
電気設備	照明器具
	引込盤

長寿命化型改善仕上表	
屋根改善工事	既設 洋瓦（スパニッシュ風・陶器）葺き 事前調査（屋根面目視、マーキング、計測、図面記入） 高圧水洗（10～15 MPa） 瓦ひび割れ部シーリング防水処理 変成シリコーン（2成分系）5×5 ケラバ固定釘打込み修繕 釘頭：変成シリコーン防水処理 棟瓦廻りシーリング防水処理 変成シリコーン（2成分系）10×10 棟瓦小口モルタル詰め現況改修 前面下地調整 ＲＣ種 全面塗装 耐候性塗料（ＤＰ・ふっ素樹脂塗料）塗り（Ａ～１種）
外壁改善工事 (中央階段室含む)	既設 コンクリート打放し下地 アクリル系吹付けタイル 事前調査（外壁面目視、マーキング、計測、図面記入） 高圧水洗（10～15 MPa） クラック補修 ボンドＵカットシール工法 既設サッシ廻りシーリング 10×10 撤去 改修サッシ廻り変成シリコーンシーリング（2成分系） 10×10 躯体打継部目地シーリング撤去 10×20 改修躯体打継部目地変成シリコーン（2成分系） 10×20 既設窓サッシ手摺り 取り外し及び復旧 下地調整 セメント系下地調整材吹付け（Ｃ＝１） 壁仕上材 可とう形複層塗材 ＣＥ吹付け（セメント系吹付けタイル：可とう形） 凸凹状吹付け 水系ふっ素つやあり 天井仕上材 ＥＰ塗装（Ｂ種）
ボード下地天井 改善工事	既設 有孔ケイカル板 t=6下地 アクリル系吹付けタイル 高圧水洗（10～15 MPa） 下地調整 セメント系下地調整材吹付け（Ｃ＝１） 仕上材 ＥＰ塗装（Ｂ種）
竖樋改善工事	既設 ＶＰΦ75 ＯＰ塗装 掴み金物：ステンレス 下地調整 ＲＣ種 仕上塗装 耐候性塗料（ＤＰ・ふっ素樹脂塗料）塗り（Ｃ種）
軒樋改善工事	既設 塩ビ製角 W=120 ＯＰ塗装 掴み金物：ステンレス 軒樋 既設塩ビ製角 W=120 取替え 既設軒樋撤去処分 パナソニックエアロアイアン（前高165ワイド）同等品 掴み金物：ステンレス
バルコニー防水 改善工事	既設 床モルタルコテ下地 ウレタン系塗膜防水 トップコート仕上げ 下地 高圧水洗（10～15 MPa） （平場）既設防水の上 ウレタン防水（X-2）トップコート仕上げ （立上り・笠木） ウレタン防水（X-2）トップコート仕上げ 1階バルコニー エポキシ樹脂塗床（平場、立上り共）
小庇防水改善工事	既設 防水モルタルコテ押え仕上げ （平場・立上り共） 高圧水洗（10～15 MPa） （平場・立上り共） ウレタン防水（X-2）トップコート仕上げ
中央階段室床 改善工事	既設 1階 100角タイル貼り モルタルコテ押え仕上げ 既設 1階～4階床 モルタルコテ押え下地 ウレタン系弾性塗り床 t=1.5仕上げ 高圧水洗（10～15 MPa）
1階ピロティ 改善工事	既設 床 モルタルコテ押え仕上げ 高圧水洗（10～15 MPa） 既設 壁・天井 コンクリート打放し下地 アクリル系吹付けタイル 事前調査（壁面、天井面 目視、マーキング、計測、図面記入） 高圧水洗（10～15 MPa） クラック補修 ボンドＵカットシール工法 下地調整 セメント系下地調整材吹付け（Ｃ＝１） 壁仕上材 可とう形複層塗材 ＣＥ吹付け（セメント系吹付けタイル：可とう形） 凸凹状吹付け 水系ふっ素つやあり 天井仕上材 ＥＰ塗装（Ｂ種）
分電盤、鋼製建具等鉄部 塗装改善工事	既設 焼付塗装及びＯＰ塗装 下地調整 ＲＣ種 仕上塗装 耐候性塗料（ＤＰ・ふっ素樹脂塗料）塗り（Ｃ種）
外部改善工事	花壇等外部植樹 伐採撤去 花壇 真砂土敷き(0～5mm) t=30 インターロッキングブロック舗装面 高圧水洗（30～50 MPa） 建物廻り雑草刈り
電気設備改善工事	外灯 ＬＥＤ照明器具取替え 外灯ポール 下地調整：ＲＣ種 耐候性塗料（ＤＰ・ふっ素樹脂塗料）塗り（Ｃ種） 引込盤（ステンレス：既製品）取替え 外灯ポール点検蓋取替え
	※ 瓦ひび割れ部シーリング防水処理（瓦面積の5％m/mを目安とする） ※ クラック補修 ボンドＵカットシール工法（仕上面積の5％m/mを目安とする）

Ⅱ 建築改修工事仕様		章 項目	特記事項	章 項目	特記事項	章 項目	特記事項																																																																	
1. 共通仕様 (1) 図面及び本特記仕様書に記載されていない事項は、国土交通省大臣官房官庁営繕部制定の「公共建築改修工事標準仕様書(建築工事編)(平成28年度版)」(以下、「改修標準仕様書」という。) による。図面、本特記仕様書及び改修標準仕様書に記載されていない事項は、国土交通省大臣官房官庁営繕部制定の「公共建築工事標準仕様書(建築工事編)(平成28年度版)」(以下「標準仕様書」という。)による。  (2) 電気設備工事及び機械設備工事を本工事に含む場合は、電気設備工事及び機械設備工事はそれぞれの工事特記仕様書を適用する。  (3) 本特記仕様書の表記 1) 項目は、番号に○印の付いたものを適用する。 2) 特記事項は、⊙印の付いたものを適用する。  (4) 特記事項に記載の ( ) 内表示番号は、改修標準仕様書の当該項目、当該図又は当該表を示す。 5) ㊦印は、「国等による環境物品等の調達推進等に関する法律」(平成12年法律第100号)に基づく「環境物品等の調達の推進に関する基本方針(平成25年2月閣議決定)」に定める判断の基準を満たす物品を示す。  (5) 東海地震に係る地震防災対策強化地域内における工事については「大規模地震対策特別措置法」による注意情報が発せられた場合、受注者は人身の保護及び安全な避難に必要な補強、落下防止等の保全措置を講ずるとともに、工事中断の措置をとること。又この事実が発生した場合は、契約書第26条(臨機の処置)によって処理されたものとする。		① 一般共通事項	⑤ 施工調査  ※施工計画調査 本工事該当部位及び関連部位について既存施設(埋設配管を含む)について事前調査、情報収集を行う。 報告書 監督職員に2部提出 立面図、平面図等に記載、必要に応じ写真を添付 調査業者 外壁及び防水改修施工数量調査は、使用予定材料メーカーの指定する施工業者とする。  ・埋設配管の試掘 範囲、復旧方法 ・図示 ・  6 P C B含有シーリング材の調査  ・第一次判定(シーリング材種の判定) 日本シーリング材工業会に次のシーリング材のサンプルを送付し、材種の判定を行う。判定結果については、監督職員に速やかに報告する。 サンプリング採取箇所( ) 採取箇所数( )  ・第二次判定(P C B含有量の分析) 専門分析機関に次のシーリング材のサンプルを送付し、P C B含有量の分析を行う。なお、分析サンプルの四分は除去し、採取部の内部(大気にとさらされていない部分)を取り出して分析する。判定結果については、監督職員に速やかに報告する。 サンプリング採取箇所( ) 採取箇所数( )  i) 施工完了後、引渡前に室内空気中のホルムアルデヒド、トルエン、キシレン、エチルベンゼン、スチレン、パラジクロロベンゼンの濃度を判定し、判定結果を監督職員に報告する。 ii) 判定対象室及び測定箇所数にはによる。 ※ 測定階 1、2、3階各1箇所、工事前、工事後の2回測定 測定結果を報告する。 測定場所は監督職員と協議すること。  7 化学物質の濃度判定  8 発生材の処理等  ・引渡しを要するもの ・金属類 ・P C Bを含む機器類( ) ・P C B含有シーリング材 使用箇所( )  ・特別管理産業廃棄物 廃アスベスト 搬出先( )  ・現場において再利用を図るもの 建設汚泥 再利用の方法( )  ・再資源化を図るもの ・コンクリート 搬出先( ) ・コンクリート及び鉄から成る建設資材 搬出先( ) ・木材 搬出先( ) ・アスファルト・コンクリート 搬出先( ) ・廃せこうボード 搬出先( )  ・せっこうボード i) 廃せっこうボードの裏面の表示を確認し、石綿、ヒ素、カドミウムを含有するか又は、含有していないことが確認できない場合は、各製造工場に問い合わせの上、適切に処分する。 ii) 石綿含有廃せっこうボード 搬出先( ) iii) その他の廃せっこうボード(石綿、ヒ素、カドミウム非含有) 搬出先( )  ・その他の含有物質( ) 搬出先( )  上記搬出先については、積算上の条件明示であり、処理施設を指定するものではない。なお提示する施設と異なる場合にも設計変更の対象としない。	① 一般共通事項  10 建設発生土の処理方法  ・ 場外指定場所に搬出し、搬出後、監督職員へ搬出先の受入を証明する資料を提出する。 搬出場所( ) 受入条件( ) 処分費( ) 仮置場( ) ・ 「建設発生土情報交換システム」を活用し近隣の受入先を調査の上、搬出距離受入条件等が確認できる資料を監督職員に提出し、協議により搬出先を決定する。搬出後、監督職員へ搬出先の受入を証明する資料を提出する。なお、次の運搬に相当する経費を見込んでいる。 搬出距離( ) DID区間( ) 仮置場( ) ・ 場内指定場所に敷き均し ・ 場内指定場所に推積  ⑪ 完成写真  ・ 撮影者：建築完成写真の撮影実績があるもので、監督職員が承諾する業者 撮影箇所数・( )箇所 ・航空写真( )箇所 ※電子データ(JPEGフルカラー、圧縮率1/4程度)1部 画素数、画質等 4500×3000 ピクセル以上で画像補正を行ったもの ・ カラー印刷紙キャビネット版( )枚 ・ 四つ切( )枚 ・アルミ額縁 ・ 半切( )枚 ・アルミ額縁 ・ 撮影者：任意 撮影箇所数・( )各室2箇所 ) ・電子データ(JPEGフルカラー)1部 画素数、画質等 1280×960 ピクセル以上 ・ カラー印刷紙L版( )部 )	3 防水改修工事  5 アスファルト防水  改質アスファルトルーフィングシートの種類及び厚さ ※改修標準仕様書表3.3.3から表3.3.9による ・部分粘着層付改質アスファルトルーフィングシートの種類及び厚さ ※改修標準仕様書表3.3.3から表3.3.9による ・平場の保護コンクリートの厚さ こ仕上げ  ※水下 80mm以上 床タイル張り  ※水下 60mm以上 ・  ・乾式保護材 室素系パネル：無石綿の繊維質原料等を主原料として、板状に押出成形しオートクレープ養生したもの 金属複合板：金属板と樹脂を積層一体化したもの(品質・性能) 建築材料等品質性能表による  (試験方法) 建築材料等品質性能表による  屋根露出防水 防水層の種類 <table><tr><th>工法</th><th>種別</th><th>施工箇所</th><th>断熱材</th><th>仕上塗料</th><th>高日射率防水の適用</th><th>備考</th></tr><tr><td></td><td></td><td></td><td></td><td>種類、使用量</td><td></td><td></td></tr><tr><td>・M4C</td><td>・C-1 ※C-2 ・C-3 ・C-4</td><td>図示</td><td></td><td>・製造所の指定による</td><td>・製造所の指定による</td><td></td></tr><tr><td>・M3D ・POD</td><td>・D-1 ※D-2 ・D-3 ・D-4</td><td></td><td></td><td>・製造所の指定による</td><td>・製造所の指定による</td><td>・脱気装置 ・設ける ・設けない 改修用D1 ・設ける ・設けない</td></tr><tr><td>・POD1 ・M3D1 ・M4D1</td><td>・D1-1 ※D1-2</td><td></td><td>(材質) ※JIS A 9511によるA種硬質ウレタン保温材の保温板2種1号又は2号で透湿係数を除く規定に適合するもの。 (厚さ)・25mm・</td><td>・製造所の指定による</td><td>・製造所の指定による</td><td>・脱気装置 ・設ける ・設けない 改修用D1 ・設ける ・設けない</td></tr></table> 脱気装置の種類及び設置数量 ※アスファルトルーフィング類製造所の指定による ・屋根露出防水絶縁断熱工法の場合の、ルーフトレンドリ回り及び立上り部周辺の断熱材の張りじまい位置 ※図示 ・  屋内防水 <table><tr><th>工法</th><th>種別</th><th>施工箇所</th><th>備考</th></tr><tr><td>・P1E ・P2E</td><td>・E-1 ※E-2</td><td></td><td>保護層 ・設ける ・設けない</td></tr></table> 押え金物の材質及び形状 ※アルミニウム製 L=30×15×2.0mm程度 屋根排水溝 ※図示 ・  6 改質アスファルトシート防水  防水層の種類 <table><tr><th>工法</th><th>種別</th><th>施工箇所</th><th>断熱材</th><th>高日射率防水の適用</th><th>備考</th></tr><tr><td>・M4AS</td><td>・AS-T1 ・AS-T2 ・AS-T3 ・AS-T4 ・AS-T5 ・AS-T6</td><td>図示</td><td></td><td></td><td></td></tr><tr><td>・M3AS ・POAS</td><td>・AS-T1 ・AS-T2 ・AS-T3 ・AS-T4 ・AS-T5 ・AS-T6</td><td></td><td></td><td></td><td>・脱気装置 ・設ける ・設けない 改修用D1 ・設ける ・設けない</td></tr><tr><td>・M3AS1 ・M4AS1 ・POAS1</td><td>・AS1-T1 ・AS1-J1</td><td></td><td>(材質) ※JIS A 9511によるA種硬質ウレタン保温材の保温板2種1号又は2号で透湿係数を除く規定に適合するもの。 (厚さ)・25mm・</td><td></td><td>・脱気装置 ・設ける ・設けない 改修用D1 ・設ける ・設けない</td></tr></table> 改質アスファルトシートの種類及び厚さ ※改修標準仕様書表3.4.1から表3.4.3による ・粘着層付改質アスファルトシートの種類及び厚さ ※改修標準仕様書表3.4.1から表3.4.3による ・部分粘着層付改質アスファルトシートの種類及び厚さ ※改修標準仕様書表3.4.1から表3.4.3による ・脱気装置の種類及び設置数量 ※改質アスファルトシート製造所の指定による ・押え金物 ※改質アスファルトシート製造所の仕様による	工法	種別	施工箇所	断熱材	仕上塗料	高日射率防水の適用	備考					種類、使用量			・M4C	・C-1 ※C-2 ・C-3 ・C-4	図示		・製造所の指定による	・製造所の指定による		・M3D ・POD	・D-1 ※D-2 ・D-3 ・D-4			・製造所の指定による	・製造所の指定による	・脱気装置 ・設ける ・設けない 改修用D1 ・設ける ・設けない	・POD1 ・M3D1 ・M4D1	・D1-1 ※D1-2		(材質) ※JIS A 9511によるA種硬質ウレタン保温材の保温板2種1号又は2号で透湿係数を除く規定に適合するもの。 (厚さ)・25mm・	・製造所の指定による	・製造所の指定による	・脱気装置 ・設ける ・設けない 改修用D1 ・設ける ・設けない	工法	種別	施工箇所	備考	・P1E ・P2E	・E-1 ※E-2		保護層 ・設ける ・設けない	工法	種別	施工箇所	断熱材	高日射率防水の適用	備考	・M4AS	・AS-T1 ・AS-T2 ・AS-T3 ・AS-T4 ・AS-T5 ・AS-T6	図示				・M3AS ・POAS	・AS-T1 ・AS-T2 ・AS-T3 ・AS-T4 ・AS-T5 ・AS-T6				・脱気装置 ・設ける ・設けない 改修用D1 ・設ける ・設けない	・M3AS1 ・M4AS1 ・POAS1	・AS1-T1 ・AS1-J1		(材質) ※JIS A 9511によるA種硬質ウレタン保温材の保温板2種1号又は2号で透湿係数を除く規定に適合するもの。 (厚さ)・25mm・		・脱気装置 ・設ける ・設けない 改修用D1 ・設ける ・設けない
工法	種別	施工箇所	断熱材	仕上塗料	高日射率防水の適用	備考																																																																		
				種類、使用量																																																																				
・M4C	・C-1 ※C-2 ・C-3 ・C-4	図示		・製造所の指定による	・製造所の指定による																																																																			
・M3D ・POD	・D-1 ※D-2 ・D-3 ・D-4			・製造所の指定による	・製造所の指定による	・脱気装置 ・設ける ・設けない 改修用D1 ・設ける ・設けない																																																																		
・POD1 ・M3D1 ・M4D1	・D1-1 ※D1-2		(材質) ※JIS A 9511によるA種硬質ウレタン保温材の保温板2種1号又は2号で透湿係数を除く規定に適合するもの。 (厚さ)・25mm・	・製造所の指定による	・製造所の指定による	・脱気装置 ・設ける ・設けない 改修用D1 ・設ける ・設けない																																																																		
工法	種別	施工箇所	備考																																																																					
・P1E ・P2E	・E-1 ※E-2		保護層 ・設ける ・設けない																																																																					
工法	種別	施工箇所	断熱材	高日射率防水の適用	備考																																																																			
・M4AS	・AS-T1 ・AS-T2 ・AS-T3 ・AS-T4 ・AS-T5 ・AS-T6	図示																																																																						
・M3AS ・POAS	・AS-T1 ・AS-T2 ・AS-T3 ・AS-T4 ・AS-T5 ・AS-T6				・脱気装置 ・設ける ・設けない 改修用D1 ・設ける ・設けない																																																																			
・M3AS1 ・M4AS1 ・POAS1	・AS1-T1 ・AS1-J1		(材質) ※JIS A 9511によるA種硬質ウレタン保温材の保温板2種1号又は2号で透湿係数を除く規定に適合するもの。 (厚さ)・25mm・		・脱気装置 ・設ける ・設けない 改修用D1 ・設ける ・設けない																																																																			
章 項目	特記事項	章 項目	特記事項	章 項目	特記事項	章 項目	特記事項																																																																	
① 一般共通事項	① 適用基準 1) 図面、本特記仕様書、標準仕様書及び改修標準仕様書に記載のない事項は次の基準による。 ・建築物解体工事共通仕様書(平成24年版) 国土交通省大臣官房官庁営繕部 2) 本設計図書における「標準詳細図」とは、次の基準を指す。 建築工事標準詳細図(平成28年版) 国土交通省大臣官房官庁営繕部整備課 建築基準法に基づき定まる風圧力及び積雪荷重の算定には次の条件を用いる。 ・風圧力 風速(V0= )m/s 地表面粗度区分( ) ・積雪荷重 建設省告示第1455号における区域 別表( )  ③ 現場への配慮 (1.4.1) [1.4.1] 1) 建築物内部に使用する材料等は、設計図書に規定する所要の品質及び性能を有すると共に、次のi)からiv)を満たすものとする。 i) 合板、木質系フローリング、構造用パネル、集成材、単板積層材、MDF、パーティクルボード、その他の木質建材、ユリア樹脂板、壁紙、接着剤、保温材、断熱材、塗料、仕上塗料は、アセトアルデヒド及びスチレンを発生しやすい又は発散が極めて少ない材料で、設計図書に規定する「ホルムアルデヒドの放散量」の区分に応じた材料を使用する。 ii) 接着剤及び塗料は、トルエン、キシレン及びエチルベンゼンの含有量が少ない材料を使用する。 iii) 接着剤は、可塑性(フタル酸ジ-n-ブチル及びフタル酸ジ-2-エチルヘキシル等を含有しない難揮発性の可塑剤を除く)が添加されていない材料を使用する。 iv) i)の材料を使用して作られた家具、書架、実験台、その他の什器類は、ホルムアルデヒド、アセトアルデヒド及びスチレンを発生しないか、発散が極めて少ない材料を使用したものとする。 2) 設計図書に規定する「ホルムアルデヒドの放散量」の区分において、「規制対象外」とは次のi)又はii)に該当する材料を指し、同区分「第三種」とは次のiii)又はiv)に該当する材料を指す。 i) 建築基準法施行令第20条の7第1項に定める第一種、第二種及び第三種ホルムアルデヒド発散建築材料以外の材料 ii) 建築基準法施行令第20条の7第4項の規定により国土交通大臣の認定を受けた材料 iii) 建築基準法施行令第20条の7第1項に定める第三種ホルムアルデヒド発散建築材料 iv) 建築基準法施行令第20条の7第3項の規定により国土交通大臣の認定を受けた材料  (1.4.2) [1.4.2] 1) 本工事に使用する材料は、設計図書に定める品質及び性能の他、通常有すべき品質及び性能を有するものとする。 2)																																																																							

【特記事項】	西 沢 建 築 設 計 事 務 所 一 級 建 築 士 No. 117422 西 沢 雅 彦	・ ・	令和元年度 市営住宅山田ハイツ長寿命化型改善工事			A ―― 02
				特記仕様書（１）	N・S	

③ 防水 改修 工事	7 合成高分子系 ルーフィング シート防水	[3.5.2] [表3.5.1、2]										3 防水 改修 工事	11 アルミニウム製 笠木	[3.9.2]										4-2 外壁 改修 工事  モルタル 塗り 仕上 げ外壁 改修	1 既存モルタル塗り の撤去	[4.2.2] [4.5.7~8]										4-3 外壁 改修 工事  タイル 貼り 仕上 げ外壁 改修	3 欠損部改修工法	[4.2.2] [4.5.7~8]																											
		防水層の種類												種類・オーブン形式（・250形・300形・350形・100形） ・板材折曲げ形（本体幅：mm 板厚：・2.0mm・mm） 表面処理 種別（ ）種 皮膜等の種類 （・標準仕様書表14.2.1による） 着色（・アンバー・ブロンズ・ブラック系・ステンカラー） 既存笠木等の撤去・行う（範囲・図示） ・行わない 下地補修の工法・図示 ・行わない 板材折曲げ形の笠木の取付方法・図示  笠木の固定金具の工法等 建築基準法に基づき定まる風圧力及び積雪荷重に対応した工法 ・適用する（建築基準法に基づき定まる風圧力の（・1・1.15・1.3） の風圧力及び積雪荷重に対応した工法） ・適用しない												・行う（全面・図示の範囲）												・タイル部分貼替え工法 接着剤の種類 ・ポリマーセメントモルタル ・JIS A 5557による一液反応硬化形変成シリコーン樹脂系 ・JIS A 5557による一液反応硬化形ウレタン樹脂系  ・タイル貼替え工法 接着剤の種類 ・ポリマーセメントモルタル ・JIS A 5557による一液反応硬化形変成シリコーン樹脂系 ・JIS A 5557による一液反応硬化形ウレタン樹脂系  伸縮調整目地及びひび割れ誘発目地 位置 ※改修標準仕様書表4.5.11による タイル貼り下地等の均しモルタルの接着力試験・行う ・行わない  ・セメントモルタルによる陶磁器質タイル貼り タイル貼りの工法 外装タイル・密着貼り・改良圧着貼り・改良積上げ貼り 外装ユニットタイル・マスク貼り・モザイクタイル貼り  ・有機系接着剤による陶磁器質タイル貼り シーリング材の種類 打継ぎ目地、ひび割れ誘発目地・ポリウレタン系 伸縮調整目地その他の目地・変成シリコーン系																											
		ルーフィングシートの種類及び厚さ・改修標準仕様書表3.5.1から表3.5.2による  絶縁用シートの材質・発砲ポリエチレンシート 脱気装置の種類及び設置数量・ルーフィングシート製造所の指定による 既存防水下地がPCコンクリート部材の場合の処理 目地処理・行う（工法） ・行わない 入隅部の増張り・行う（S-F1、S1-F1の場合） ・行わない 機械的固定工法の場合の一般部のルーフィングシートの張付け 建築基準法に基づき定まる風圧力及び積雪荷重に対応した工法 ※適用する（建築基準法に基づき定まる風圧力の（・1・1.15・1.3）倍 の風圧力及び積雪荷重に対応した工法） ・適用しない												[4.2.2] [4.5.9~15]												[4.2.2] [4.4.8、9]												[4.2.2] [4.5.10~15]																											
		[3.6.2]												[4.2.2]												[4.2.2] [4.4.8、9]												[4.2.2] [4.5.10~15]																											
		⑧塗膜防水												[4.2.2]												[4.2.2] [4.4.8、9]												[4.2.2] [4.5.10~15]																											
		<table><tr><th>工法</th><th>種別</th><th>施工箇所</th><th>仕上塗料</th><th>高日射反射率防水の適用</th><th>備考</th></tr><tr><td rowspan="2">・POX ・L4X</td><td>・X-1 ・X-2</td><td rowspan="2">図示</td><td>・カラー・シムハ</td><td>・</td><td>脱気装置 ・設ける ・改修用ドリ ・設ける ・設けない</td></tr><tr><td>・X-1 ・X-2</td><td>・カラー・シムハ</td><td>・</td><td>脱気装置 ・設ける ・設けない</td></tr><tr><td>・P1Y ・P2Y</td><td>・Y-2 ・Y-2</td><td></td><td></td><td></td><td>保護層 ・設ける ・設けない</td></tr><tr><td>○図面に よる</td><td>・X-1 ・X-2</td><td></td><td></td><td></td><td>脱気装置 ・設ける ・改修用ドリ ・設ける ○設けない ○設けない</td></tr></table>												工法	種別	施工箇所	仕上塗料	高日射反射率防水の適用	備考	・POX ・L4X	・X-1 ・X-2	図示	・カラー・シムハ			・	脱気装置 ・設ける ・改修用ドリ ・設ける ・設けない	・X-1 ・X-2	・カラー・シムハ	・	脱気装置 ・設ける ・設けない	・P1Y ・P2Y	・Y-2 ・Y-2						保護層 ・設ける ・設けない	○図面に よる	・X-1 ・X-2				脱気装置 ・設ける ・改修用ドリ ・設ける ○設けない ○設けない	脱気装置の種類及び設置数量・主材料製造所の指定による ○ウレタン系塗膜防水とする										アンカーピン ・ステンレス製（SUS304）呼び径4mmの丸棒で全ネジ切り加工したもの  注入口付アンカーピン ・ステンレス製（SUS304）呼び径外系4mm  ・タイル部分貼替え工法 接着剤の種類 ・ポリマーセメントモルタル ・JIS A 5557による一液反応硬化形変成シリコーン樹脂系 ・JIS A 5557による一液反応硬化形ウレタン樹脂系  ・タイル貼替え工法 接着剤の種類 ・ポリマーセメントモルタル ・JIS A 5557による一液反応硬化形変成シリコーン樹脂系 ・JIS A 5557による一液反応硬化形ウレタン樹脂系  伸縮調整目地及びひび割れ誘発目地 位置・改修標準仕様書表4.5.11による  タイル貼り下地等の均しモルタルの接着力試験・行う ・行わない  ・セメントモルタルによる陶磁器質タイル貼り タイル貼りの工法 外装タイル・密着貼り・改良圧着貼り・改良積上げ貼り 外装ユニットタイル・マスク貼り・モザイクタイル貼り  ・有機系接着剤による陶磁器質タイル貼り シーリング材の種類 打継ぎ目地、ひび割れ誘発目地・ポリウレタン系 伸縮調整目地その他の目地・変成シリコーン系									
		工法	種別	施工箇所	仕上塗料	高日射反射率防水の適用	備考																																																										
		・POX ・L4X	・X-1 ・X-2	図示	・カラー・シムハ	・	脱気装置 ・設ける ・改修用ドリ ・設ける ・設けない																																																										
			・X-1 ・X-2		・カラー・シムハ	・	脱気装置 ・設ける ・設けない																																																										
		・P1Y ・P2Y	・Y-2 ・Y-2				保護層 ・設ける ・設けない																																																										
○図面に よる	・X-1 ・X-2				脱気装置 ・設ける ・改修用ドリ ・設ける ○設けない ○設けない																																																												
⑨防水保証										[4.2.2] [4.3.4~6]										[4.2.2] [4.5.5、6]										[4.5.16]																																			
⑩シーリング										[3.7.2、8]										[4.2.2] [4.5.5、6]										[4.5.16]																																			
⑪とい										[4.2.2] [4.3.7]										[4.2.2] [4.3.7]										[4.2.2]																																			
										[3.8.2、3]										[4.2.2] [4.3.7]										[4.2.2]																																			
										[3.8.2、3]										[4.2.2] [4.3.7]										[4.2.2]																																			
										[3.8.2、3]										[4.2.2] [4.3.7]										[4.2.2]																																			
										[3.8.2、3]										[4.2.2] [4.3.7]										[4.2.2]																																			
										[3.8.2、3]										[4.2.2] [4.3.7]										[4.2.2]																																			
										[3.8.2、3]										[4.2.2] [4.3.7]										[4.2.2]																																			
										[3.8.2、3]										[4.2.2] [4.3.7]										[4.2.2]																																			
										[3.8.2、3]										[4.2.2] [4.3.7]										[4.2.2]																																			
										[3.8.2、3]										[4.2.2] [4.3.7]										[4.2.2]																																			
										[3.8.2、3]										[4.2.2] [4.3.7]										[4.2.2]																																			
										[3.8.2、3]										[4.2.2] [4.3.7]										[4.2.2]																																			
										[3.8.2、3]										[4.2.2] [4.3.7]										[4.2.2]																																			
										[3.8.2、3]										[4.2.2] [4.3.7]										[4.2.2]																																			
										[3.8.2、3]										[4.2.2] [4.3.7]										[4.2.2]																																			
										[3.8.2、3]										[4.2.2] [4.3.7]										[4.2.2]																																			
										[3.8.2、3]										[4.2.2] [4.3.7]										[4.2.2]																																			
										[3.8.2、3]										[4.2.2] [4.3.7]										[4.2.2]																																			
										[3.8.2、3]										[4.2.2] [4.3.7]										[4.2.2]																																			
										[3.8.2、3]										[4.2.2] [4.3.7]										[4.2.2]																																			
										[3.8.2、3]										[4.2.2] [4.3.7]										[4.2.2]																																			
										[3.8.2、3]										[4.2.2] [4.3.7]										[4.2.2]																																			
										[3.8.2、3]										[4.2.2] [4.3.7]										[4.2.2]																																			
										[3.8.2、3]										[4.2.2] [4.3.7]										[4.2.2]																																			
										[3.8.2、3]										[4.2.2] [4.3.7]										[4.2.2]																																			
										[3.8.2、3]										[4.2.2] [4.3.7]										[4.2.2]																																			
										[3.8.2、3]										[4.2.2] [4.3.7]										[4.2.2]																																			
										[3.8.2、3]										[4.2.2] [4.3.7]										[4.2.2]																																			
										[3.8.2、3]										[4.2.2] [4.3.7]										[4.2.2]																																			
										[3.8.2、3]										[4.2.2] [4.3.7]										[4.2.2]																																			
										[3.8.2、3]										[4.2.2] [4.3.7]										[4.2.2]																																			
										[3.8.2、3]										[4.2.2] [4.3.7]										[4.2.2]																																			
										[3.8.2、3]										[4.2.2] [4.3.7]										[4.2.2]																																			
										[3.8.2、3]										[4.2.2] [4.3.7]										[4.2.2]																																			
										[3.8.2、3]										[4.2.2] [4.3.7]										[4.2.2]																																			
										[3.8.2、3]										[4.2.2] [4.3.7]										[4.2.2]																																			
										[3.8.2、3]										[4.2.2] [4.3.7]										[4.2.2]																																			
										[3.8.2、3]										[4.2.2] [4.3.7]										[4.2.2]																																			
										[3.8.2、3]										[4.2.2] [4.3.7]										[4.2.2]																																			
										[3.8.2、3]										[4.2.2] [4.3.7]										[4.2.2]																																			
										[3.8.2、3]										[4.2.2] [4.3.7]										[4.2.2]																																			
										[3.8.2、3]										[4.2.2] [4.3.7]										[4.2.2]																																			
										[3.8.2、3]										[4.2.2] [4.3.7]										[4.2.2]																																			
										[3.8.2、3]										[4.2.2] [4.3.7]										[4.2.2]																																			
										[3.8.2、3]										[4.2.2] [4.3.7]										[4.2.2]																																			
										[3.8.2、3]										[4.2.2] [4.3.7]										[4.2.2]																																			
										[3.8.2、3]										[4.2.2] [4.3.7]										[4.2.2]																																			
										[3.8.2、3]										[4.2.2] [4.3.7]										[4.2.2]																																			
										[3.8.2、3]										[4.2.2] [4.3.7]										[4.2.2]																																			
										[3.8.2、3]										[4.2.2] [4.3.7]										[4.2.2]																																			
										[3.8.2、3]										[4.2.2] [4.3.7]										[4.2.2]																																			
										[3.8.2、3]										[4.2.2] [4.3.7]										[4.2.2]																																			
										[3.8.2、3]										[4.2.2] [4.3.7]										[4.2.2]																																			
										[3.8.2、3]										[4.2.2] [4.3.7]										[4.2.2]																																			
										[3.8.2、3]										[4.2.2] [4.3.7]										[4.2.2]																																			
										[3.8.2、3]										[4.2.2] [4.3.7]										[4.2.2]																																			
										[3.8.2、3]										[4.2.2] [4.3.7]										[4.2.2]																																			
										[3.8.2、3]										[4.2.2] [4.3.7]										[4.2.2]																																			
										[3.8.2、3]										[4.2.2] [4.3.7]										[4.2.2]																																			
										[3.8.2、3]										[4.2.2] [4.3.7]										[4.2.2]																																			
										[3.8.2、3]										[4.2.2] [4.3.7]										[4.2.2]																																			
										[3.8.2、3]										[4.2.2] [4.3.7]										[4.2.2]																																			
										[3.8.2、3]										[4.2.2] [4.3.7]										[4.2.2]																																			
										[3.8.2、3]										[4.2.2] [4.3.7]										[4.2.2]																																			
										[3.8.2、3]										[4.2.2] [4.3.7]										[4.2.2]																																			
										[3.8.2、3]										[4.2.2] [4.3.7]										[4.2.2]																																			
										[3.8.2、3]										[4.2.2] [4.3.7]										[4.2.2]																																			
										[3.8.2、3]										[4.2.2] [4.3.7]										[4.2.2]																																			
										[3.8.2、3]										[4.2.2] [4.3.7]										[4.2.2]																																			

4-4

外壁改修工事

①

所要量の確認

②

既存塗膜等の除去及び下地処理

③

下地調整塗材

④

仕上げ塗材仕上げ

5

5 アルミニウム製建具

5

5 アルミニウム製建具

5

5 アルミニウム製建具

5

5 アルミニウム製建具

5

5 アルミニウム製建具

5

5 アルミニウム製建具

5

5 アルミニウム製建具

5

5 アルミニウム製建具

5

5 アルミニウム製建具

5

5 アルミニウム製建具

5

5 アルミニウム製建具

5

5 アルミニウム製建具

5

5 アルミニウム製建具

5

5 アルミニウム製建具

5

5 アルミニウム製建具

5

5 アルミニウム製建具

5

5 アルミニウム製建具

5

5 アルミニウム製建具

5

5 アルミニウム製建具

5

5 アルミニウム製建具

5

5 アルミニウム製建具

5

5 アルミニウム製建具

5

5 アルミニウム製建具

5

5 アルミニウム製建具

5

5 アルミニウム製建具

5

5 アルミニウム製建具

5

5 アルミニウム製建具

5

5 アルミニウム製建具

5

5 アルミニウム製建具

5

5 アルミニウム製建具

5

5 アルミニウム製建具

5

5 アルミニウム製建具

5

5 アルミニウム製建具

5

5 アルミニウム製建具

5

5 アルミニウム製建具

5

5 アルミニウム製建具

5

5 アルミニウム製建具

5

5 アルミニウム製建具

5

5 アルミニウム製建具

5

5 アルミニウム製建具

5

5 アルミニウム製建具

5

5 アルミニウム製建具

5

5 アルミニウム製建具

5

5 アルミニウム製建具

5

5 アルミニウム製建具

5

5 アルミニウム製建具

5

5 アルミニウム製建具

5

5 アルミニウム製建具

5

5 アルミニウム製建具

5

5 アルミニウム製建具

5

5 アルミニウム製建具

5

5 アルミニウム製建具

5

5 アルミニウム製建具

5

5 アルミニウム製建具

5

5 アルミニウム製建具

5

5 アルミニウム製建具

5

5 アルミニウム製建具

5

5 アルミニウム製建具

5

5 アルミニウム製建具

5

5 アルミニウム製建具

5

5 アルミニウム製建具

5

5 アルミニウム製建具

5

5 アルミニウム製建具

5

5 アルミニウム製建具

5

5 アルミニウム製建具

5

5 アルミニウム製建具

5

5 アルミニウム製建具

5

5 アルミニウム製建具

5

5 アルミニウム製建具

5

5 アルミニウム製建具

5

5 アルミニウム製建具

5

5 アルミニウム製建具

5

5 アルミニウム製建具

5

5 アルミニウム製建具

5

5 アルミニウム製建具

5

5 アルミニウム製建具

5

5 アルミニウム製建具

5

5 アルミニウム製建具

5

5 アルミニウム製建具

5

5 アルミニウム製建具

5

5 アルミニウム製建具

5

5 アルミニウム製建具

5

5 アルミニウム製建具

5

5 アルミニウム製建具

5

5 アルミニウム製建具

5

5 アルミニウム製建具

5

5 アルミニウム製建具

5

5 アルミニウム製建具

5

5 アルミニウム製建具

5

5 アルミニウム製建具

5

5 アルミニウム製建具

5

5 アルミニウム製建具

5

5 アルミニウム製建具

5

5 アルミニウム製建具

5

5 アルミニウム製建具

5

5 アルミニウム製建具

5

5 アルミニウム製建具

5

5 アルミニウム製建具

5

5 アルミニウム製建具

5

5 アルミニウム製建具

5

5 アルミニウム製建具

5

5 アルミニウム製建具

5

5 アルミニウム製建具

5

5 アルミニウム製建具

5

5 アルミニウム製建具

5

5 アルミニウム製建具

5

5 アルミニウム製建具

5

5 アルミニウム製建具

5

5 アルミニウム製建具

5

5 アルミニウム製建具

5

5 アルミニウム製建具

5

5 アルミニウム製建具

5

5 アルミニウム製建具

5

5 アルミニウム製建具

5

5 アルミニウム製建具

5

5 アルミニウム製建具

5

5 アルミニウム製建具

5

5 アルミニウム製建具

5

5 アルミニウム製建具

5

5 アルミニウム製建具

5

5 アルミニウム製建具

5

5 アルミニウム製建具

5

5 アルミニウム製建具

5

5 アルミニウム製建具

5

5 アルミニウム製建具

5

5 アルミニウム製建具

5

5 アルミニウム製建具

5

5 アルミニウム製建具

5

5 アルミニウム製建具

5

5 アルミニウム製建具

5

5 アルミニウム製建具

5

5 アルミニウム製建具

5

5 アルミニウム製建具

5

5 アルミニウム製建具

5

5 アルミニウム製建具

5

5 アルミニウム製建具

5

5 アルミニウム製建具

5

5 アルミニウム製建具

5

5 アルミニウム製建具

5

5 アルミニウム製建具

5

5 アルミニウム製建具

5

5 アルミニウム製建具

5

5 アルミニウム製建具

5

5 アルミニウム製建具

5

5 アルミニウム製建具

5

5 アルミニウム製建具

5

5 アルミニウム製建具

5

5 アルミニウム製建具

5

5 アルミニウム製建具

5

5 アルミニウム製建具

5

5 アルミニウム製建具

5

5 アルミニウム製建具

5

5 アルミニウム製建具

5

5 アルミニウム製建具

5

5 アルミニウム製建具

5

5 アルミニウム製建具

5

5 アルミニウム製建具

5

5 アルミニウム製建具

5

5 アルミニウム製建具

5

5 アルミニウム製建具

5

5 アルミニウム製建具

5

5 アルミニウム製建具

5

5 アルミニウム製建具

5

5 アルミニウム製建具

5

5 アルミニウム製建具

5

5 アルミニウム製建具

5

5 アルミニウム製建具

5

5 アルミニウム製建具

5

5 アルミニウム製建具

5

5 アルミニウム製建具

5

5 アルミニウム製建具

5

5 アルミニウム製建具

5

5 アルミニウム製建具

5

5 アルミニウム製建具

5

5 アルミニウム製建具

5

5 アルミニウム製建具

5

5 アルミニウム製建具

5

5 アルミニウム製建具

5

5 アルミニウム製建具

5

5 アルミニウム製建具

5

5 アルミニウム製建具

5

5 アルミニウム製建具

5

5 アルミニウム製建具

5

5 アルミニウム製建具

5

5 アルミニウム製建具

5

5 アルミニウム製建具

5

5 アルミニウム製建具

5

5 アルミニウム製建具

5

5 アルミニウム製建具

5

5 アルミニウム製建具

5

5 アルミニウム製建具

5

5 アルミニウム製建具

5

5 アルミニウム製建具

5

5 アルミニウム製建具

5

5 アルミニウム製建具

5

5 アルミニウム製建具

5

5 アルミニウム製建具

5

5 アルミニウム製建具

5

5 アルミニウム製建具

5

5 アルミニウム製建具

5

5 アルミニウム製建具

5

5 アルミニウム製建具

5

5 アルミニウム製建具

5

5 アルミニウム製建具

5

5 アルミニウム製建具

5

5 アルミニウム製建具

5

5 アルミニウム製建具

5

5 アルミニウム製建具

5

5 アルミニウム製建具

5

5 アルミニウム製建具

5

5 アルミニウム製建具

5

5 アルミニウム製建具

5

5 アルミニウム製建具

5

5 アルミニウム製建具

5

5 アルミニウム製建具

5

5 アルミニウム製建具

5

5 アルミニウム製建具

5

5 アルミニウム製建具

5

5 アルミニウム製建具

5

5 アルミニウム製建具

5

5 アルミニウム製建具

5

5 アルミニウム製建具

5

5 アルミニウム製建具

5

5 アルミニウム製建具

5

5 アルミニウム製建具

5

5 アルミニウム製建具

5

5 アルミニウム製建具

5

5 アルミニウム製建具

5

5 アルミニウム製建具

5

5 アルミニウム製建具

5

5 アルミニウム製建具

5

5 アルミニウム製建具

5

5 アルミニウム製建具

5

5 アルミニウム製建具

5

5 アルミニウム製建具

5

5 アルミニウム製建具

5

5 アルミニウム製建具

5

5 アルミニウム製建具

5

5 アルミニウム製建具

5

5 アルミニウム製建具

5

5 アルミニウム製建具

5

5 アルミニウム製建具

5

5 アルミニウム製建具

5

5 アルミニウム製建具

5

5 アルミニウム製建具

5

5 アルミニウム製建具

5

5 アルミニウム製建具

5

5 アルミニウム製建具

5

5 アルミニウム製建具

5

5 アルミニウム製建具

5

5 アルミニウム製建具

5

5 アルミニウム製建具

5

5 アルミニウム製建具

5

5 アルミニウム製建具

5

5 アルミニウム製建具

5

5 アルミニウム製建具

5

5 アルミニウム製建具

5

5 アルミニウム製建具

5

5 アルミニウム製建具

5

5 アルミニウム製建具

5

5 アルミニウム製建具

5

5 アルミニウム製建具

5

5 アルミニウム製建具

5

5 アルミニウム製建具

5

5 アルミニウム製建具

5

5 アルミニウム製建具

5

5 アルミニウム製建具

5

5 アルミニウム製建具

5

5 アルミニウム

【特記事項】	西 沢 建 築 設 計 事 務 所 一 級 建 築 士 No. 117422 西 沢 雅 彦	・ ・	令和元年度 市営住宅山田ハイツ長寿命化型改善工事			A ―― 04
				特記仕様書（３）	N・S	

6 内装 改修 工事	項目 18 せっこうボード その他のボード 及び合板張り	特記事項 [6.13.2～3] <table><tr><th>種 類</th><th>JIS 記号</th><th>厚さ（mm）、規格等</th></tr><tr><td>・硬質木毛セメント板</td><td>HW</td><td>・15 ・20 ・25 ・</td></tr><tr><td>・中質木毛セメント板</td><td>MW</td><td>・15 ・20 ・25 ・</td></tr><tr><td>・普通木毛セメント板</td><td>NW</td><td>・15 ・20 ・25 ・</td></tr><tr><td>・硬質木片セメント板</td><td>HF</td><td>・12 ・15 ・18 ・21 ・</td></tr><tr><td>・普通木片セメント板</td><td>NF</td><td>・30 ・</td></tr><tr><td>・けい酸カルシウム板</td><td>0.8FK 1.0FK</td><td>タイプ2（無石綿） ・6 ・10 ・12</td></tr><tr><td>・ロックウール化粧吸音板</td><td>DR</td><td>・フラットタイプ （※9（不燃） ・12 ・） ・凹凸タイプ （※12（不燃） ・15 ・19 ・）</td></tr><tr><td>・ロックウール吸音ボード 1号</td><td>RW-B</td><td>・25 ・</td></tr><tr><td>・グラスウール吸音ボード 1号32K</td><td>GW-B</td><td>・25（ガラスウール包） ・</td></tr><tr><td>・せっこうボード</td><td>GB-R</td><td>・12.5（不燃） ・15（不燃）</td></tr><tr><td>・不燃積層せっこうボード</td><td>GB-NC</td><td>9.5（不燃）化粧無（下地張り用） 化粧有（フラパン模様）</td></tr><tr><td>・シーリングせっこうボード</td><td>GB-S</td><td>12.5（不燃）</td></tr><tr><td>・強化せっこうボード</td><td>GB-F</td><td>・12.5（不燃） ・15（不燃）</td></tr><tr><td>・せっこうラスボード</td><td>GB-L</td><td>9.5</td></tr><tr><td>・化粧せっこうボード （木目）</td><td>GB-D （M）</td><td>12.5（不燃）幅440mm程度 模様（・板目 ・板目）専用下地材有り</td></tr><tr><td>・化粧せっこうボード （フラパン模様）</td><td>GB-D （T）</td><td>9.5（準不燃）</td></tr><tr><td>・普通合板</td><td></td><td>表面の材種 生地、透明塗料塗り （※7分程度） 不透明塗料塗り （※1分程度） 板面の品質（ ） 厚さ（mm）（ ） ・防虫処理 ・難燃処理</td></tr><tr><td>・天然木化粧合板</td><td></td><td>樹種名（ ） 厚さ（mm）（ ） ・防虫処理 ・難燃処理</td></tr><tr><td>・特殊加工化粧合板</td><td></td><td>化粧加工の方法 （・オーバーレイ ・プリント ・塗装） 表面性能（ ）タイプ 厚さ（mm）（ ） ・防虫処理 ・難燃処理</td></tr><tr><td>・メラミン樹脂化粧板</td><td></td><td>JIS K 6903による（※1.2 ・）</td></tr><tr><td>・ポリエステル樹脂化粧板</td><td></td><td></td></tr><tr><td>・ミディアムデンシティ ファイバーボード</td><td>MF</td><td>・3 ・7 ・9 ・12 ・</td></tr><tr><td>・単板張り パーティクルボード</td><td></td><td>・無研磨板 ・研磨板 ・10 ・12 ・15 ・18 ・</td></tr><tr><td>・化粧 パーティクルボード</td><td></td><td>・単板オーバーレイ ・フラッシュオーバーレイ ・塗装 ・10（難燃） ・12（難燃） ・</td></tr><tr><td>・ハードボード（素地）</td><td>HB</td><td>・無研磨板（・スタンダード ・チンバード） ・研磨板（・スタンダード ・チンバード） ・内装用 ・外装用 ・2.5 ・3.5 ・5 ・7</td></tr><tr><td>・ハードボード（化粧）</td><td></td><td></td></tr><tr><td>・インシュレーション ボード</td><td>IB</td><td>A級（・天井仕上 ・内装仕上 ・） ・9 ・12 ・15 ・18</td></tr></table> <p>せっこうボード等の下地は図示による。 遮音シール材 ・適用する（・シーリング材 ・ジョイントコンパウンド） 遮音シール材 ・適用しない</p> <p>合板類、MDF及びパーティクルボードのホルムアルデヒド放散量 ※規制対象外 ・ 合板類の張付け ・目地工法 ・A種 せっこうボードの目地工法 ・仕上げ表による ・</p>	種 類	JIS 記号	厚さ（mm）、規格等	・硬質木毛セメント板	HW	・15 ・20 ・25 ・	・中質木毛セメント板	MW	・15 ・20 ・25 ・	・普通木毛セメント板	NW	・15 ・20 ・25 ・	・硬質木片セメント板	HF	・12 ・15 ・18 ・21 ・	・普通木片セメント板	NF	・30 ・	・けい酸カルシウム板	0.8FK 1.0FK	タイプ2（無石綿） ・6 ・10 ・12	・ロックウール化粧吸音板	DR	・フラットタイプ （※9（不燃） ・12 ・） ・凹凸タイプ （※12（不燃） ・15 ・19 ・）	・ロックウール吸音ボード 1号	RW-B	・25 ・	・グラスウール吸音ボード 1号32K	GW-B	・25（ガラスウール包） ・	・せっこうボード	GB-R	・12.5（不燃） ・15（不燃）	・不燃積層せっこうボード	GB-NC	9.5（不燃）化粧無（下地張り用） 化粧有（フラパン模様）	・シーリングせっこうボード	GB-S	12.5（不燃）	・強化せっこうボード	GB-F	・12.5（不燃） ・15（不燃）	・せっこうラスボード	GB-L	9.5	・化粧せっこうボード （木目）	GB-D （M）	12.5（不燃）幅440mm程度 模様（・板目 ・板目）専用下地材有り	・化粧せっこうボード （フラパン模様）	GB-D （T）	9.5（準不燃）	・普通合板		表面の材種 生地、透明塗料塗り （※7分程度） 不透明塗料塗り （※1分程度） 板面の品質（ ） 厚さ（mm）（ ） ・防虫処理 ・難燃処理	・天然木化粧合板		樹種名（ ） 厚さ（mm）（ ） ・防虫処理 ・難燃処理	・特殊加工化粧合板		化粧加工の方法 （・オーバーレイ ・プリント ・塗装） 表面性能（ ）タイプ 厚さ（mm）（ ） ・防虫処理 ・難燃処理	・メラミン樹脂化粧板		JIS K 6903による（※1.2 ・）	・ポリエステル樹脂化粧板			・ミディアムデンシティ ファイバーボード	MF	・3 ・7 ・9 ・12 ・	・単板張り パーティクルボード		・無研磨板 ・研磨板 ・10 ・12 ・15 ・18 ・	・化粧 パーティクルボード		・単板オーバーレイ ・フラッシュオーバーレイ ・塗装 ・10（難燃） ・12（難燃） ・	・ハードボード（素地）	HB	・無研磨板（・スタンダード ・チンバード） ・研磨板（・スタンダード ・チンバード） ・内装用 ・外装用 ・2.5 ・3.5 ・5 ・7	・ハードボード（化粧）			・インシュレーション ボード	IB	A級（・天井仕上 ・内装仕上 ・） ・9 ・12 ・15 ・18	22 壁紙張り	ホルムアルデヒド放散量 ※規制対象外 [6.14.2～3] <table><tr><th rowspan="2">施工箇所</th><th colspan="4">壁紙の種類</th><th rowspan="2">防火種別</th><th rowspan="2">備考</th></tr><tr><th>紙</th><th>繊維</th><th>ガラス 繊維</th><th>無機質 その他</th></tr><tr><td>会議室天井</td><td>・</td><td>・</td><td>・</td><td>・</td><td>・不燃 ・準不燃</td><td></td></tr><tr><td></td><td>・</td><td>・</td><td>・</td><td>・</td><td>・不燃 ・準不燃</td><td></td></tr><tr><td></td><td>・</td><td>・</td><td>・</td><td>・</td><td>・不燃 ・準不燃</td><td></td></tr><tr><td></td><td>・</td><td>・</td><td>・</td><td>・</td><td>・不燃 ・準不燃</td><td></td></tr></table> <p>モルタル・プaster面の下地調整 ※RB種 ・ コンクリート・ALC面の下地調整 ※RB種 ・ せっこうボード面の下地調整 ※RB種 ・</p>	施工箇所	壁紙の種類				防火種別	備考	紙	繊維	ガラス 繊維	無機質 その他	会議室天井	・	・	・	・	・不燃 ・準不燃			・	・	・	・	・不燃 ・準不燃			・	・	・	・	・不燃 ・準不燃			・	・	・	・	・不燃 ・準不燃		23 モルタル塗り	吸水調整材は、改修工事標準仕様書表4.2.2による。 既製目地材 ・設ける 施工箇所（ ） 形状（※図示 ・） 床目地 ・設けない 設ける（工法※押し目地 ・） 設けない ・防水剤 （品質・性能） 工事建築材料等品質性能表による （試験方法） 工事建築材料等品質性能表による																																																																																																																																																																																																																																																																																																																																																																																																														
		種 類	JIS 記号	厚さ（mm）、規格等																																																																																																																																																																																																																																																																																																																																																																																																																																																																																																																																											
・硬質木毛セメント板	HW	・15 ・20 ・25 ・																																																																																																																																																																																																																																																																																																																																																																																																																																																																																																																																													
・中質木毛セメント板	MW	・15 ・20 ・25 ・																																																																																																																																																																																																																																																																																																																																																																																																																																																																																																																																													
・普通木毛セメント板	NW	・15 ・20 ・25 ・																																																																																																																																																																																																																																																																																																																																																																																																																																																																																																																																													
・硬質木片セメント板	HF	・12 ・15 ・18 ・21 ・																																																																																																																																																																																																																																																																																																																																																																																																																																																																																																																																													
・普通木片セメント板	NF	・30 ・																																																																																																																																																																																																																																																																																																																																																																																																																																																																																																																																													
・けい酸カルシウム板	0.8FK 1.0FK	タイプ2（無石綿） ・6 ・10 ・12																																																																																																																																																																																																																																																																																																																																																																																																																																																																																																																																													
・ロックウール化粧吸音板	DR	・フラットタイプ （※9（不燃） ・12 ・） ・凹凸タイプ （※12（不燃） ・15 ・19 ・）																																																																																																																																																																																																																																																																																																																																																																																																																																																																																																																																													
・ロックウール吸音ボード 1号	RW-B	・25 ・																																																																																																																																																																																																																																																																																																																																																																																																																																																																																																																																													
・グラスウール吸音ボード 1号32K	GW-B	・25（ガラスウール包） ・																																																																																																																																																																																																																																																																																																																																																																																																																																																																																																																																													
・せっこうボード	GB-R	・12.5（不燃） ・15（不燃）																																																																																																																																																																																																																																																																																																																																																																																																																																																																																																																																													
・不燃積層せっこうボード	GB-NC	9.5（不燃）化粧無（下地張り用） 化粧有（フラパン模様）																																																																																																																																																																																																																																																																																																																																																																																																																																																																																																																																													
・シーリングせっこうボード	GB-S	12.5（不燃）																																																																																																																																																																																																																																																																																																																																																																																																																																																																																																																																													
・強化せっこうボード	GB-F	・12.5（不燃） ・15（不燃）																																																																																																																																																																																																																																																																																																																																																																																																																																																																																																																																													
・せっこうラスボード	GB-L	9.5																																																																																																																																																																																																																																																																																																																																																																																																																																																																																																																																													
・化粧せっこうボード （木目）	GB-D （M）	12.5（不燃）幅440mm程度 模様（・板目 ・板目）専用下地材有り																																																																																																																																																																																																																																																																																																																																																																																																																																																																																																																																													
・化粧せっこうボード （フラパン模様）	GB-D （T）	9.5（準不燃）																																																																																																																																																																																																																																																																																																																																																																																																																																																																																																																																													
・普通合板		表面の材種 生地、透明塗料塗り （※7分程度） 不透明塗料塗り （※1分程度） 板面の品質（ ） 厚さ（mm）（ ） ・防虫処理 ・難燃処理																																																																																																																																																																																																																																																																																																																																																																																																																																																																																																																																													
・天然木化粧合板		樹種名（ ） 厚さ（mm）（ ） ・防虫処理 ・難燃処理																																																																																																																																																																																																																																																																																																																																																																																																																																																																																																																																													
・特殊加工化粧合板		化粧加工の方法 （・オーバーレイ ・プリント ・塗装） 表面性能（ ）タイプ 厚さ（mm）（ ） ・防虫処理 ・難燃処理																																																																																																																																																																																																																																																																																																																																																																																																																																																																																																																																													
・メラミン樹脂化粧板		JIS K 6903による（※1.2 ・）																																																																																																																																																																																																																																																																																																																																																																																																																																																																																																																																													
・ポリエステル樹脂化粧板																																																																																																																																																																																																																																																																																																																																																																																																																																																																																																																																															
・ミディアムデンシティ ファイバーボード	MF	・3 ・7 ・9 ・12 ・																																																																																																																																																																																																																																																																																																																																																																																																																																																																																																																																													
・単板張り パーティクルボード		・無研磨板 ・研磨板 ・10 ・12 ・15 ・18 ・																																																																																																																																																																																																																																																																																																																																																																																																																																																																																																																																													
・化粧 パーティクルボード		・単板オーバーレイ ・フラッシュオーバーレイ ・塗装 ・10（難燃） ・12（難燃） ・																																																																																																																																																																																																																																																																																																																																																																																																																																																																																																																																													
・ハードボード（素地）	HB	・無研磨板（・スタンダード ・チンバード） ・研磨板（・スタンダード ・チンバード） ・内装用 ・外装用 ・2.5 ・3.5 ・5 ・7																																																																																																																																																																																																																																																																																																																																																																																																																																																																																																																																													
・ハードボード（化粧）																																																																																																																																																																																																																																																																																																																																																																																																																																																																																																																																															
・インシュレーション ボード	IB	A級（・天井仕上 ・内装仕上 ・） ・9 ・12 ・15 ・18																																																																																																																																																																																																																																																																																																																																																																																																																																																																																																																																													
施工箇所	壁紙の種類				防火種別	備考																																																																																																																																																																																																																																																																																																																																																																																																																																																																																																																																									
	紙	繊維	ガラス 繊維	無機質 その他																																																																																																																																																																																																																																																																																																																																																																																																																																																																																																																																											
会議室天井	・	・	・	・	・不燃 ・準不燃																																																																																																																																																																																																																																																																																																																																																																																																																																																																																																																																										
	・	・	・	・	・不燃 ・準不燃																																																																																																																																																																																																																																																																																																																																																																																																																																																																																																																																										
	・	・	・	・	・不燃 ・準不燃																																																																																																																																																																																																																																																																																																																																																																																																																																																																																																																																										
	・	・	・	・	・不燃 ・準不燃																																																																																																																																																																																																																																																																																																																																																																																																																																																																																																																																										
7 内装 改修 工事	項目 24 タイル貼り	特記事項 [6.16.2～4] 伸縮調整目地の位置 床タイル（※縦、横とも4m以内ごと ・図示 ・ 床タイル以外 （ ・図示 ・） ・セメントモルタルによる陶磁器質タイル貼り タイルの形状、寸法等 <table><tr><th>主な用途に よる区分 施工箇所</th><th>形状 寸法 (mm)</th><th>吸水率に よる区分 Ⅰ Ⅱ Ⅲ 類 類 類</th><th>うわ ぐすり 施 無 ゆ う</th><th>役物 有 無</th><th>色 有 無</th><th>標 準</th><th>特 注</th><th>再生 材の 適用</th><th>耐凍 害性 有 無</th><th>備考</th></tr><tr><td>家庭科教室床</td><td>25</td><td>・ ・ ・</td><td>・ ・ ・</td><td>・ ・ ・</td><td>・ ・ ・</td><td>・ ・ ・</td><td>・ ・ ・</td><td>・ ・ ・</td><td>・ ・ ・</td><td>・ ・ ・</td></tr></table> 標準的な曲がりの役物は一体成形とする 試験貼り ・行う ・行わない 見本焼き ・行う ・行わない ・既成調合モルタル モルタル下地としたタイル工事に使用する張付け用モルタルとして、セメント、 細骨材、混和剤等を予め工場において所定の割合に配合した材料とする。 （品質・性能） 工事建築材料等品質性能表による （試験方法） 工事建築材料等品質性能表による ・既製調合目地材 （品質・性能） 建築材料等品質性能表による （試験方法） 建築材料等品質性能表による ・接着剤による陶磁器質タイル貼り タイルの形状、寸法等 <table><tr><th>主な用途に よる区分 施工箇所</th><th>形状 寸法 (mm)</th><th>吸水率に よる区分 Ⅰ Ⅱ Ⅲ 類 類 類</th><th>うわ ぐすり 施 無 ゆ う</th><th>役物 有 無</th><th>色 有 無</th><th>標 準</th><th>特 注</th><th>再生 材の 適用</th><th>耐凍 害性 有 無</th><th>備考</th></tr><tr><td></td><td></td><td>・ ・ ・</td><td>・ ・ ・</td><td>・ ・ ・</td><td>・ ・ ・</td><td>・ ・ ・</td><td>・ ・ ・</td><td>・ ・ ・</td><td>・ ・ ・</td><td>・ ・ ・</td></tr></table> 標準的な曲がりの役物は一体成形とする 試験貼り ・行う ・行わない 見本焼き ・行う ・行わない 内装壁タイル接着材張りに使用する有機質接着剤のホルムアルデヒド放散量 ※規制対象外 ・ 種類 ・せっこう系 ・セメント系 変厚（mm） ・	主な用途に よる区分 施工箇所	形状 寸法 (mm)	吸水率に よる区分 Ⅰ Ⅱ Ⅲ 類 類 類	うわ ぐすり 施 無 ゆ う	役物 有 無	色 有 無	標 準	特 注	再生 材の 適用	耐凍 害性 有 無	備考	家庭科教室床	25	・ ・ ・	・ ・ ・	・ ・ ・	・ ・ ・	・ ・ ・	・ ・ ・	・ ・ ・	・ ・ ・	・ ・ ・	主な用途に よる区分 施工箇所	形状 寸法 (mm)	吸水率に よる区分 Ⅰ Ⅱ Ⅲ 類 類 類	うわ ぐすり 施 無 ゆ う	役物 有 無	色 有 無	標 準	特 注	再生 材の 適用	耐凍 害性 有 無	備考			・ ・ ・	・ ・ ・	・ ・ ・	・ ・ ・	・ ・ ・	・ ・ ・	・ ・ ・	・ ・ ・	・ ・ ・																																																																																																																																																																																																																																																																																																																																																																																																																																																																																																	
		主な用途に よる区分 施工箇所	形状 寸法 (mm)	吸水率に よる区分 Ⅰ Ⅱ Ⅲ 類 類 類	うわ ぐすり 施 無 ゆ う	役物 有 無	色 有 無	標 準	特 注	再生 材の 適用	耐凍 害性 有 無	備考																																																																																																																																																																																																																																																																																																																																																																																																																																																																																																																																			
家庭科教室床	25	・ ・ ・	・ ・ ・	・ ・ ・	・ ・ ・	・ ・ ・	・ ・ ・	・ ・ ・	・ ・ ・	・ ・ ・																																																																																																																																																																																																																																																																																																																																																																																																																																																																																																																																					
主な用途に よる区分 施工箇所	形状 寸法 (mm)	吸水率に よる区分 Ⅰ Ⅱ Ⅲ 類 類 類	うわ ぐすり 施 無 ゆ う	役物 有 無	色 有 無	標 準	特 注	再生 材の 適用	耐凍 害性 有 無	備考																																																																																																																																																																																																																																																																																																																																																																																																																																																																																																																																					
		・ ・ ・	・ ・ ・	・ ・ ・	・ ・ ・	・ ・ ・	・ ・ ・	・ ・ ・	・ ・ ・	・ ・ ・																																																																																																																																																																																																																																																																																																																																																																																																																																																																																																																																					
7 内装 改修 工事	項目 25 ゼルフレベリング材 塗り	特記事項 [6.17.2～3] 種類 ・せっこう系 ・セメント系 変厚（mm） ・																																																																																																																																																																																																																																																																																																																																																																																																																																																																																																																																													
		①材料																																																																																																																																																																																																																																																																																																																																																																																																																																																																																																																																													
7 内装 改修 工事	項目 26 珪藻土塗り	特記事項 [7.1.3] 屋内で使用する塗料のホルムアルデヒド放散量 ※規制対象外 ・ 防火材料 ※屋内の壁、天井仕上げは防火材料とする。 ・次の箇所を除き防火材料とする。（箇所： ）																																																																																																																																																																																																																																																																																																																																																																																																																																																																																																																																													
		②下地調整																																																																																																																																																																																																																																																																																																																																																																																																																																																																																																																																													
7 内装 改修 工事	項目 27 珪藻土塗り	特記事項 [7.2.2～7] 塗替えR B種の場合の既存塗膜の除去範囲 ※塗替え面積の30％程度 ・図示  下地調整 <table><tr><th rowspan="2">下地面の種類</th><th colspan="2">下地調整の種類</th><th rowspan="2">ひび割れ部 の補修</th></tr><tr><th>塗替え</th><th>新規</th></tr><tr><td>木部</td><td>・R B種 ・</td><td>・R A種 ・R B種 ・</td><td>・</td></tr><tr><td>鉄鋼面</td><td>・R B種 ・</td><td>・R A種 ・</td><td></td></tr><tr><td>亜鉛めっき面</td><td>・R B種 ・</td><td>・R A種 ・</td><td></td></tr><tr><td>亜鉛めっき面（鋼製建具）</td><td>・R B種 ・</td><td>・R C種 ・</td><td></td></tr><tr><td>モルタル、プaster面</td><td>・R B種 ・</td><td>・R A種 ・R B種 ・</td><td>・行う ・行わない</td></tr><tr><td>コンクリート面（OP以外）、 ALCパネル面</td><td>・R B種 ・</td><td>R A種 ・</td><td>・行う ・行わない</td></tr><tr><td>コンクリート面（OP）、 押出成形セメント板面</td><td>・</td><td>R A種 ・</td><td>・行う ・行わない</td></tr><tr><td>せっこうボード面及び その他ボード面</td><td>・R B種 ・</td><td>・R A種 ・R B種 ・</td><td>—</td></tr></table> 下地調整 <table><tr><th rowspan="2">下地面の種類</th><th colspan="2">下地調整の種類</th><th rowspan="2">ひび割れ部 の補修</th></tr><tr><th>塗替え</th><th>新規</th></tr><tr><td>木部</td><td>・R B種 ・</td><td>・R A種 ・R B種 ・</td><td>・</td></tr><tr><td>鉄鋼面</td><td>・R B種 ・</td><td>・R A種 ・</td><td></td></tr><tr><td>亜鉛めっき面</td><td>・R B種 ・</td><td>・R A種 ・</td><td></td></tr><tr><td>亜鉛めっき面（鋼製建具）</td><td>・R B種 ・</td><td>・R C種 ・</td><td></td></tr><tr><td>モルタル、プaster面</td><td>・R B種 ・</td><td>・R A種 ・R B種 ・</td><td>・行う ・行わない</td></tr><tr><td>コンクリート面（OP以外）、 ALCパネル面</td><td>・R B種 ・</td><td>R A種 ・</td><td>・行う ・行わない</td></tr><tr><td>コンクリート面（OP）、 押出成形セメント板面</td><td>・</td><td>R A種 ・</td><td>・行う ・行わない</td></tr><tr><td>せっこうボード面及び その他ボード面</td><td>・R B種 ・</td><td>・R A種 ・R B種 ・</td><td>—</td></tr></table> 下地調整 <table><tr><th rowspan="2">下地面の種類</th><th colspan="2">下地調整の種類</th><th rowspan="2">ひび割れ部 の補修</th></tr><tr><th>塗替え</th><th>新規</th></tr><tr><td>木部</td><td>・R B種 ・</td><td>・R A種 ・R B種 ・</td><td>・</td></tr><tr><td>鉄鋼面</td><td>・R B種 ・</td><td>・R A種 ・</td><td></td></tr><tr><td>亜鉛めっき面</td><td>・R B種 ・</td><td>・R A種 ・</td><td></td></tr><tr><td>亜鉛めっき面（鋼製建具）</td><td>・R B種 ・</td><td>・R C種 ・</td><td></td></tr><tr><td>モルタル、プaster面</td><td>・R B種 ・</td><td>・R A種 ・R B種 ・</td><td>・行う ・行わない</td></tr><tr><td>コンクリート面（OP以外）、 ALCパネル面</td><td>・R B種 ・</td><td>R A種 ・</td><td>・行う ・行わない</td></tr><tr><td>コンクリート面（OP）、 押出成形セメント板面</td><td>・</td><td>R A種 ・</td><td>・行う ・行わない</td></tr><tr><td>せっこうボード面及び その他ボード面</td><td>・R B種 ・</td><td>・R A種 ・R B種 ・</td><td>—</td></tr></table> 下地調整 <table><tr><th rowspan="2">下地面の種類</th><th colspan="2">下地調整の種類</th><th rowspan="2">ひび割れ部 の補修</th></tr><tr><th>塗替え</th><th>新規</th></tr><tr><td>木部</td><td>・R B種 ・</td><td>・R A種 ・R B種 ・</td><td>・</td></tr><tr><td>鉄鋼面</td><td>・R B種 ・</td><td>・R A種 ・</td><td></td></tr><tr><td>亜鉛めっき面</td><td>・R B種 ・</td><td>・R A種 ・</td><td></td></tr><tr><td>亜鉛めっき面（鋼製建具）</td><td>・R B種 ・</td><td>・R C種 ・</td><td></td></tr><tr><td>モルタル、プaster面</td><td>・R B種 ・</td><td>・R A種 ・R B種 ・</td><td>・行う ・行わない</td></tr><tr><td>コンクリート面（OP以外）、 ALCパネル面</td><td>・R B種 ・</td><td>R A種 ・</td><td>・行う ・行わない</td></tr><tr><td>コンクリート面（OP）、 押出成形セメント板面</td><td>・</td><td>R A種 ・</td><td>・行う ・行わない</td></tr><tr><td>せっこうボード面及び その他ボード面</td><td>・R B種 ・</td><td>・R A種 ・R B種 ・</td><td>—</td></tr></table> 下地調整 <table><tr><th rowspan="2">下地面の種類</th><th colspan="2">下地調整の種類</th><th rowspan="2">ひび割れ部 の補修</th></tr><tr><th>塗替え</th><th>新規</th></tr><tr><td>木部</td><td>・R B種 ・</td><td>・R A種 ・R B種 ・</td><td>・</td></tr><tr><td>鉄鋼面</td><td>・R B種 ・</td><td>・R A種 ・</td><td></td></tr><tr><td>亜鉛めっき面</td><td>・R B種 ・</td><td>・R A種 ・</td><td></td></tr><tr><td>亜鉛めっき面（鋼製建具）</td><td>・R B種 ・</td><td>・R C種 ・</td><td></td></tr><tr><td>モルタル、プaster面</td><td>・R B種 ・</td><td>・R A種 ・R B種 ・</td><td>・行う ・行わない</td></tr><tr><td>コンクリート面（OP以外）、 ALCパネル面</td><td>・R B種 ・</td><td>R A種 ・</td><td>・行う ・行わない</td></tr><tr><td>コンクリート面（OP）、 押出成形セメント板面</td><td>・</td><td>R A種 ・</td><td>・行う ・行わない</td></tr><tr><td>せっこうボード面及び その他ボード面</td><td>・R B種 ・</td><td>・R A種 ・R B種 ・</td><td>—</td></tr></table> 下地調整 <table><tr><th rowspan="2">下地面の種類</th><th colspan="2">下地調整の種類</th><th rowspan="2">ひび割れ部 の補修</th></tr><tr><th>塗替え</th><th>新規</th></tr><tr><td>木部</td><td>・R B種 ・</td><td>・R A種 ・R B種 ・</td><td>・</td></tr><tr><td>鉄鋼面</td><td>・R B種 ・</td><td>・R A種 ・</td><td></td></tr><tr><td>亜鉛めっき面</td><td>・R B種 ・</td><td>・R A種 ・</td><td></td></tr><tr><td>亜鉛めっき面（鋼製建具）</td><td>・R B種 ・</td><td>・R C種 ・</td><td></td></tr><tr><td>モルタル、プaster面</td><td>・R B種 ・</td><td>・R A種 ・R B種 ・</td><td>・行う ・行わない</td></tr><tr><td>コンクリート面（OP以外）、 ALCパネル面</td><td>・R B種 ・</td><td>R A種 ・</td><td>・行う ・行わない</td></tr><tr><td>コンクリート面（OP）、 押出成形セメント板面</td><td>・</td><td>R A種 ・</td><td>・行う ・行わない</td></tr><tr><td>せっこうボード面及び その他ボード面</td><td>・R B種 ・</td><td>・R A種 ・R B種 ・</td><td>—</td></tr></table> 下地調整 <table><tr><th rowspan="2">下地面の種類</th><th colspan="2">下地調整の種類</th><th rowspan="2">ひび割れ部 の補修</th></tr><tr><th>塗替え</th><th>新規</th></tr><tr><td>木部</td><td>・R B種 ・</td><td>・R A種 ・R B種 ・</td><td>・</td></tr><tr><td>鉄鋼面</td><td>・R B種 ・</td><td>・R A種 ・</td><td></td></tr><tr><td>亜鉛めっき面</td><td>・R B種 ・</td><td>・R A種 ・</td><td></td></tr><tr><td>亜鉛めっき面（鋼製建具）</td><td>・R B種 ・</td><td>・R C種 ・</td><td></td></tr><tr><td>モルタル、プaster面</td><td>・R B種 ・</td><td>・R A種 ・R B種 ・</td><td>・行う ・行わない</td></tr><tr><td>コンクリート面（OP以外）、 ALCパネル面</td><td>・R B種 ・</td><td>R A種 ・</td><td>・行う ・行わない</td></tr><tr><td>コンクリート面（OP）、 押出成形セメント板面</td><td>・</td><td>R A種 ・</td><td>・行う ・行わない</td></tr><tr><td>せっこうボード面及び その他ボード面</td><td>・R B種 ・</td><td>・R A種 ・R B種 ・</td><td>—</td></tr></table> 下地調整 <table><tr><th rowspan="2">下地面の種類</th><th colspan="2">下地調整の種類</th><th rowspan="2">ひび割れ部 の補修</th></tr><tr><th>塗替え</th><th>新規</th></tr><tr><td>木部</td><td>・R B種 ・</td><td>・R A種 ・R B種 ・</td><td>・</td></tr><tr><td>鉄鋼面</td><td>・R B種 ・</td><td>・R A種 ・</td><td></td></tr><tr><td>亜鉛めっき面</td><td>・R B種 ・</td><td>・R A種 ・</td><td></td></tr><tr><td>亜鉛めっき面（鋼製建具）</td><td>・R B種 ・</td><td>・R C種 ・</td><td></td></tr><tr><td>モルタル、プaster面</td><td>・R B種 ・</td><td>・R A種 ・R B種 ・</td><td>・行う ・行わない</td></tr><tr><td>コンクリート面（OP以外）、 ALCパネル面</td><td>・R B種 ・</td><td>R A種 ・</td><td>・行う ・行わない</td></tr><tr><td>コンクリート面（OP）、 押出成形セメント板面</td><td>・</td><td>R A種 ・</td><td>・行う ・行わない</td></tr><tr><td>せっこうボード面及び その他ボード面</td><td>・R B種 ・</td><td>・R A種 ・R B種 ・</td><td>—</td></tr></table> 下地調整 <table><tr><th rowspan="2">下地面の種類</th><th colspan="2">下地調整の種類</th><th rowspan="2">ひび割れ部 の補修</th></tr><tr><th>塗替え</th><th>新規</th></tr><tr><td>木部</td><td>・R B種 ・</td><td>・R A種 ・R B種 ・</td><td>・</td></tr><tr><td>鉄鋼面</td><td>・R B種 ・</td><td>・R A種 ・</td><td></td></tr><tr><td>亜鉛めっき面</td><td>・R B種 ・</td><td>・R A種 ・</td><td></td></tr><tr><td>亜鉛めっき面（鋼製建具）</td><td>・R B種 ・</td><td>・R C種 ・</td><td></td></tr><tr><td>モルタル、プaster面</td><td>・R B種 ・</td><td>・R A種 ・R B種 ・</td><td>・行う ・行わない</td></tr><tr><td>コンクリート面（OP以外）、 ALCパネル面</td><td>・R B種 ・</td><td>R A種 ・</td><td>・行う ・行わない</td></tr><tr><td>コンクリート面（OP）、 押出成形セメント板面</td><td>・</td><td>R A種 ・</td><td>・行う ・行わない</td></tr><tr><td>せっこうボード面及び その他ボード面</td><td>・R B種 ・</td><td>・R A種 ・R B種 ・</td><td>—</td></tr></table> 下地調整 <table><tr><th rowspan="2">下地面の種類</th><th colspan="2">下地調整の種類</th><th rowspan="2">ひび割れ部 の補修</th></tr><tr><th>塗替え</th><th>新規</th></tr><tr><td>木部</td><td>・R B種 ・</td><td>・R A種 ・R B種 ・</td><td>・</td></tr><tr><td>鉄鋼面</td><td>・R B種 ・</td><td>・R A種 ・</td><td></td></tr><tr><td>亜鉛めっき面</td><td>・R B種 ・</td><td>・R A種 ・</td><td></td></tr><tr><td>亜鉛めっき面（鋼製建具）</td><td>・R B種 ・</td><td>・R C種 ・</td><td></td></tr><tr><td>モルタル、プaster面</td><td>・R B種 ・</td><td>・R A種 ・R B種 ・</td><td>・行う ・行わない</td></tr><tr><td>コンクリート面（OP以外）、 ALCパネル面</td><td>・R B種 ・</td><td>R A種 ・</td><td>・行う ・行わない</td></tr><tr><td>コンクリート面（OP）、 押出成形セメント板面</td><td>・</td><td>R A種 ・</td><td>・行う ・行わない</td></tr><tr><td>せっこうボード面及び その他ボード面</td><td>・R B種 ・</td><td>・R A種 ・R B種 ・</td><td>—</td></tr></table> 下地調整 <table><tr><th rowspan="2">下地面の種類</th><th colspan="2">下地調整の種類</th><th rowspan="2">ひび割れ部 の補修</th></tr><tr><th>塗替え</th><th>新規</th></tr><tr><td>木部</td><td>・R B種 ・</td><td>・R A種 ・R B種 ・</td><td>・</td></tr><tr><td>鉄鋼面</td><td>・R B種 ・</td><td>・R A種 ・</td><td></td></tr><tr><td>亜鉛めっき面</td><td>・R B種 ・</td><td>・R A種 ・</td><td></td></tr><tr><td>亜鉛めっき面（鋼製建具）</td><td>・R B種 ・</td><td>・R C種 ・</td><td></td></tr><tr><td>モルタル、プaster面</td><td>・R B種 ・</td><td>・R A種 ・R B種 ・</td><td>・行う ・行わない</td></tr><tr><td>コンクリート面（OP以外）、 ALCパネル面</td><td>・R B種 ・</td><td>R A種 ・</td><td>・行う ・行わない</td></tr><tr><td>コンクリート面（OP）、 押出成形セメント板面</td><td>・</td><td>R A種 ・</td><td>・行う ・行わない</td></tr><tr><td>せっこうボード面及び その他ボード面</td><td>・R B種 ・</td><td>・R A種 ・R B種 ・</td><td>—</td></tr></table> 下地調整 <table><tr><th rowspan="2">下地面の種類</th><th colspan="2">下地調整の種類</th><th rowspan="2">ひび割れ部 の補修</th></tr><tr><th>塗替え</th><th>新規</th></tr><tr><td>木部</td><td>・R B種 ・</td><td>・R A種 ・R B種 ・</td><td>・</td></tr><tr><td>鉄鋼面</td><td>・R B種 ・</td><td>・R A種 ・</td><td></td></tr><tr><td>亜鉛めっき面</td><td>・R B種 ・</td><td>・R A種 ・</td><td></td></tr><tr><td>亜鉛めっき面（鋼製建具）</td><td>・R B種 ・</td><td>・R C種 ・</td><td></td></tr><tr><td>モルタル、プaster面</td><td>・R B種 ・</td><td>・R A種 ・R B種 ・</td><td>・行う ・行わない</td></tr><tr><td>コンクリート面（OP以外）、 ALCパネル面</td><td>・R B種 ・</td><td>R A種 ・</td><td>・行う ・行わない</td></tr><tr><td>コンクリート面（OP）、 押出成形セメント板面</td><td>・</td><td>R A種 ・</td><td>・行う ・行わない</td></tr><tr><td>せっこうボード面及び その他ボード面</td><td>・R B種 ・</td><td>・R A種 ・R B種 ・</td><td>—</td></tr></table> 下地調整 <table><tr><th rowspan="2">下地面の種類</th><th colspan="2">下地調整の種類</th><th rowspan="2">ひび割れ部 の補修</th></tr><tr><th>塗替え</th><th>新規</th></tr><tr><td>木部</td><td>・R B種 ・</td><td>・R A種 ・R B種 ・</td><td>・</td></tr><tr><td>鉄鋼面</td><td>・R B種 ・</td><td>・R A種 ・</td><td></td></tr><tr><td>亜鉛めっき面</td><td>・R B種 ・</td><td>・R A種 ・</td><td></td></tr><tr><td>亜鉛めっき面（鋼製建具）</td><td>・R B種 ・</td><td>・R C種 ・</td><td></td></tr><tr><td>モルタル、プaster面</td><td>・R B種 ・</td><td>・R A種 ・R B種 ・</td><td>・行う ・行わない</td></tr><tr><td>コンクリート面（OP以外）、 ALCパネル面</td><td>・R B種 ・</td><td>R A種 ・</td><td>・行う ・行わない</td></tr><tr><td>コンクリート面（OP）、 押出成形セメント板面</td><td>・</td><td>R A種 ・</td><td>・行う ・行わない</td></tr><tr><td>せっこうボード面及び その他ボード面</td><td>・R B種 ・</td><td>・R A種 ・R B種 ・</td><td>—</td></tr></table> 下地調整 <table><tr><th rowspan="2">下地面の種類</th><th colspan="2">下地調整の種類</th><th rowspan="2">ひび割れ部 の補修</th></tr><tr><th>塗替え</th><th>新規</th></tr><tr><td>木部</td><td>・R B種 ・</td><td>・R A種 ・R B種 ・</td><td>・</td></tr><tr><td>鉄鋼面</td><td>・R B種 ・</td><td>・R A種 ・</td><td></td></tr><tr><td>亜鉛めっき面</td><td>・R B種 ・</td><td>・R A種 ・</td><td></td></tr><tr><td>亜鉛めっき面（鋼製建具）</td><td>・R B種 ・</td><td>・R C種 ・</td><td></td></tr><tr><td>モルタル、プaster面</td><td>・R B種 ・</td><td>・R A種 ・R B種 ・</td><td>・行う ・行わない</td></tr><tr><td>コンクリート面（OP以外）、 ALCパネル面</td><td>・R B種 ・</td><td>R A種 ・</td><td>・行う ・行わない</td></tr><tr><td>コンクリート面（OP）、 押出成形セメント板面</td></tr></table>	下地面の種類	下地調整の種類		ひび割れ部 の補修	塗替え	新規	木部	・R B種 ・	・R A種 ・R B種 ・	・	鉄鋼面	・R B種 ・	・R A種 ・		亜鉛めっき面	・R B種 ・	・R A種 ・		亜鉛めっき面（鋼製建具）	・R B種 ・	・R C種 ・		モルタル、プaster面	・R B種 ・	・R A種 ・R B種 ・	・行う ・行わない	コンクリート面（OP以外）、 ALCパネル面	・R B種 ・	R A種 ・	・行う ・行わない	コンクリート面（OP）、 押出成形セメント板面	・	R A種 ・	・行う ・行わない	せっこうボード面及び その他ボード面	・R B種 ・	・R A種 ・R B種 ・	—	下地面の種類	下地調整の種類		ひび割れ部 の補修	塗替え	新規	木部	・R B種 ・	・R A種 ・R B種 ・	・	鉄鋼面	・R B種 ・	・R A種 ・		亜鉛めっき面	・R B種 ・	・R A種 ・		亜鉛めっき面（鋼製建具）	・R B種 ・	・R C種 ・		モルタル、プaster面	・R B種 ・	・R A種 ・R B種 ・	・行う ・行わない	コンクリート面（OP以外）、 ALCパネル面	・R B種 ・	R A種 ・	・行う ・行わない	コンクリート面（OP）、 押出成形セメント板面	・	R A種 ・	・行う ・行わない	せっこうボード面及び その他ボード面	・R B種 ・	・R A種 ・R B種 ・	—	下地面の種類	下地調整の種類		ひび割れ部 の補修	塗替え	新規	木部	・R B種 ・	・R A種 ・R B種 ・	・	鉄鋼面	・R B種 ・	・R A種 ・		亜鉛めっき面	・R B種 ・	・R A種 ・		亜鉛めっき面（鋼製建具）	・R B種 ・	・R C種 ・		モルタル、プaster面	・R B種 ・	・R A種 ・R B種 ・	・行う ・行わない	コンクリート面（OP以外）、 ALCパネル面	・R B種 ・	R A種 ・	・行う ・行わない	コンクリート面（OP）、 押出成形セメント板面	・	R A種 ・	・行う ・行わない	せっこうボード面及び その他ボード面	・R B種 ・	・R A種 ・R B種 ・	—	下地面の種類	下地調整の種類		ひび割れ部 の補修	塗替え	新規	木部	・R B種 ・	・R A種 ・R B種 ・	・	鉄鋼面	・R B種 ・	・R A種 ・		亜鉛めっき面	・R B種 ・	・R A種 ・		亜鉛めっき面（鋼製建具）	・R B種 ・	・R C種 ・		モルタル、プaster面	・R B種 ・	・R A種 ・R B種 ・	・行う ・行わない	コンクリート面（OP以外）、 ALCパネル面	・R B種 ・	R A種 ・	・行う ・行わない	コンクリート面（OP）、 押出成形セメント板面	・	R A種 ・	・行う ・行わない	せっこうボード面及び その他ボード面	・R B種 ・	・R A種 ・R B種 ・	—	下地面の種類	下地調整の種類		ひび割れ部 の補修	塗替え	新規	木部	・R B種 ・	・R A種 ・R B種 ・	・	鉄鋼面	・R B種 ・	・R A種 ・		亜鉛めっき面	・R B種 ・	・R A種 ・		亜鉛めっき面（鋼製建具）	・R B種 ・	・R C種 ・		モルタル、プaster面	・R B種 ・	・R A種 ・R B種 ・	・行う ・行わない	コンクリート面（OP以外）、 ALCパネル面	・R B種 ・	R A種 ・	・行う ・行わない	コンクリート面（OP）、 押出成形セメント板面	・	R A種 ・	・行う ・行わない	せっこうボード面及び その他ボード面	・R B種 ・	・R A種 ・R B種 ・	—	下地面の種類	下地調整の種類		ひび割れ部 の補修	塗替え	新規	木部	・R B種 ・	・R A種 ・R B種 ・	・	鉄鋼面	・R B種 ・	・R A種 ・		亜鉛めっき面	・R B種 ・	・R A種 ・		亜鉛めっき面（鋼製建具）	・R B種 ・	・R C種 ・		モルタル、プaster面	・R B種 ・	・R A種 ・R B種 ・	・行う ・行わない	コンクリート面（OP以外）、 ALCパネル面	・R B種 ・	R A種 ・	・行う ・行わない	コンクリート面（OP）、 押出成形セメント板面	・	R A種 ・	・行う ・行わない	せっこうボード面及び その他ボード面	・R B種 ・	・R A種 ・R B種 ・	—	下地面の種類	下地調整の種類		ひび割れ部 の補修	塗替え	新規	木部	・R B種 ・	・R A種 ・R B種 ・	・	鉄鋼面	・R B種 ・	・R A種 ・		亜鉛めっき面	・R B種 ・	・R A種 ・		亜鉛めっき面（鋼製建具）	・R B種 ・	・R C種 ・		モルタル、プaster面	・R B種 ・	・R A種 ・R B種 ・	・行う ・行わない	コンクリート面（OP以外）、 ALCパネル面	・R B種 ・	R A種 ・	・行う ・行わない	コンクリート面（OP）、 押出成形セメント板面	・	R A種 ・	・行う ・行わない	せっこうボード面及び その他ボード面	・R B種 ・	・R A種 ・R B種 ・	—	下地面の種類	下地調整の種類		ひび割れ部 の補修	塗替え	新規	木部	・R B種 ・	・R A種 ・R B種 ・	・	鉄鋼面	・R B種 ・	・R A種 ・		亜鉛めっき面	・R B種 ・	・R A種 ・		亜鉛めっき面（鋼製建具）	・R B種 ・	・R C種 ・		モルタル、プaster面	・R B種 ・	・R A種 ・R B種 ・	・行う ・行わない	コンクリート面（OP以外）、 ALCパネル面	・R B種 ・	R A種 ・	・行う ・行わない	コンクリート面（OP）、 押出成形セメント板面	・	R A種 ・	・行う ・行わない	せっこうボード面及び その他ボード面	・R B種 ・	・R A種 ・R B種 ・	—	下地面の種類	下地調整の種類		ひび割れ部 の補修	塗替え	新規	木部	・R B種 ・	・R A種 ・R B種 ・	・	鉄鋼面	・R B種 ・	・R A種 ・		亜鉛めっき面	・R B種 ・	・R A種 ・		亜鉛めっき面（鋼製建具）	・R B種 ・	・R C種 ・		モルタル、プaster面	・R B種 ・	・R A種 ・R B種 ・	・行う ・行わない	コンクリート面（OP以外）、 ALCパネル面	・R B種 ・	R A種 ・	・行う ・行わない	コンクリート面（OP）、 押出成形セメント板面	・	R A種 ・	・行う ・行わない	せっこうボード面及び その他ボード面	・R B種 ・	・R A種 ・R B種 ・	—	下地面の種類	下地調整の種類		ひび割れ部 の補修	塗替え	新規	木部	・R B種 ・	・R A種 ・R B種 ・	・	鉄鋼面	・R B種 ・	・R A種 ・		亜鉛めっき面	・R B種 ・	・R A種 ・		亜鉛めっき面（鋼製建具）	・R B種 ・	・R C種 ・		モルタル、プaster面	・R B種 ・	・R A種 ・R B種 ・	・行う ・行わない	コンクリート面（OP以外）、 ALCパネル面	・R B種 ・	R A種 ・	・行う ・行わない	コンクリート面（OP）、 押出成形セメント板面	・	R A種 ・	・行う ・行わない	せっこうボード面及び その他ボード面	・R B種 ・	・R A種 ・R B種 ・	—	下地面の種類	下地調整の種類		ひび割れ部 の補修	塗替え	新規	木部	・R B種 ・	・R A種 ・R B種 ・	・	鉄鋼面	・R B種 ・	・R A種 ・		亜鉛めっき面	・R B種 ・	・R A種 ・		亜鉛めっき面（鋼製建具）	・R B種 ・	・R C種 ・		モルタル、プaster面	・R B種 ・	・R A種 ・R B種 ・	・行う ・行わない	コンクリート面（OP以外）、 ALCパネル面	・R B種 ・	R A種 ・	・行う ・行わない	コンクリート面（OP）、 押出成形セメント板面	・	R A種 ・	・行う ・行わない	せっこうボード面及び その他ボード面	・R B種 ・	・R A種 ・R B種 ・	—	下地面の種類	下地調整の種類		ひび割れ部 の補修	塗替え	新規	木部	・R B種 ・	・R A種 ・R B種 ・	・	鉄鋼面	・R B種 ・	・R A種 ・		亜鉛めっき面	・R B種 ・	・R A種 ・		亜鉛めっき面（鋼製建具）	・R B種 ・	・R C種 ・		モルタル、プaster面	・R B種 ・	・R A種 ・R B種 ・	・行う ・行わない	コンクリート面（OP以外）、 ALCパネル面	・R B種 ・	R A種 ・	・行う ・行わない	コンクリート面（OP）、 押出成形セメント板面	・	R A種 ・	・行う ・行わない	せっこうボード面及び その他ボード面	・R B種 ・	・R A種 ・R B種 ・	—	下地面の種類	下地調整の種類		ひび割れ部 の補修	塗替え	新規	木部	・R B種 ・	・R A種 ・R B種 ・	・	鉄鋼面	・R B種 ・	・R A種 ・		亜鉛めっき面	・R B種 ・	・R A種 ・		亜鉛めっき面（鋼製建具）	・R B種 ・	・R C種 ・		モルタル、プaster面	・R B種 ・	・R A種 ・R B種 ・	・行う ・行わない	コンクリート面（OP以外）、 ALCパネル面	・R B種 ・	R A種 ・	・行う ・行わない	コンクリート面（OP）、 押出成形セメント板面	・	R A種 ・	・行う ・行わない	せっこうボード面及び その他ボード面	・R B種 ・	・R A種 ・R B種 ・	—	下地面の種類	下地調整の種類		ひび割れ部 の補修	塗替え	新規	木部	・R B種 ・	・R A種 ・R B種 ・	・	鉄鋼面	・R B種 ・	・R A種 ・		亜鉛めっき面	・R B種 ・	・R A種 ・		亜鉛めっき面（鋼製建具）	・R B種 ・	・R C種 ・		モルタル、プaster面	・R B種 ・	・R A種 ・R B種 ・	・行う ・行わない	コンクリート面（OP以外）、 ALCパネル面	・R B種 ・	R A種 ・	・行う ・行わない	コンクリート面（OP）、 押出成形セメント板面
		下地面の種類		下地調整の種類			ひび割れ部 の補修																																																																																																																																																																																																																																																																																																																																																																																																																																																																																																																																								
塗替え	新規																																																																																																																																																																																																																																																																																																																																																																																																																																																																																																																																														
木部	・R B種 ・	・R A種 ・R B種 ・	・																																																																																																																																																																																																																																																																																																																																																																																																																																																																																																																																												
鉄鋼面	・R B種 ・	・R A種 ・																																																																																																																																																																																																																																																																																																																																																																																																																																																																																																																																													
亜鉛めっき面	・R B種 ・	・R A種 ・																																																																																																																																																																																																																																																																																																																																																																																																																																																																																																																																													
亜鉛めっき面（鋼製建具）	・R B種 ・	・R C種 ・																																																																																																																																																																																																																																																																																																																																																																																																																																																																																																																																													
モルタル、プaster面	・R B種 ・	・R A種 ・R B種 ・	・行う ・行わない																																																																																																																																																																																																																																																																																																																																																																																																																																																																																																																																												
コンクリート面（OP以外）、 ALCパネル面	・R B種 ・	R A種 ・	・行う ・行わない																																																																																																																																																																																																																																																																																																																																																																																																																																																																																																																																												
コンクリート面（OP）、 押出成形セメント板面	・	R A種 ・	・行う ・行わない																																																																																																																																																																																																																																																																																																																																																																																																																																																																																																																																												
せっこうボード面及び その他ボード面	・R B種 ・	・R A種 ・R B種 ・	—																																																																																																																																																																																																																																																																																																																																																																																																																																																																																																																																												
下地面の種類	下地調整の種類		ひび割れ部 の補修																																																																																																																																																																																																																																																																																																																																																																																																																																																																																																																																												
	塗替え	新規																																																																																																																																																																																																																																																																																																																																																																																																																																																																																																																																													
木部	・R B種 ・	・R A種 ・R B種 ・	・																																																																																																																																																																																																																																																																																																																																																																																																																																																																																																																																												
鉄鋼面	・R B種 ・	・R A種 ・																																																																																																																																																																																																																																																																																																																																																																																																																																																																																																																																													
亜鉛めっき面	・R B種 ・	・R A種 ・																																																																																																																																																																																																																																																																																																																																																																																																																																																																																																																																													
亜鉛めっき面（鋼製建具）	・R B種 ・	・R C種 ・																																																																																																																																																																																																																																																																																																																																																																																																																																																																																																																																													
モルタル、プaster面	・R B種 ・	・R A種 ・R B種 ・	・行う ・行わない																																																																																																																																																																																																																																																																																																																																																																																																																																																																																																																																												
コンクリート面（OP以外）、 ALCパネル面	・R B種 ・	R A種 ・	・行う ・行わない																																																																																																																																																																																																																																																																																																																																																																																																																																																																																																																																												
コンクリート面（OP）、 押出成形セメント板面	・	R A種 ・	・行う ・行わない																																																																																																																																																																																																																																																																																																																																																																																																																																																																																																																																												
せっこうボード面及び その他ボード面	・R B種 ・	・R A種 ・R B種 ・	—																																																																																																																																																																																																																																																																																																																																																																																																																																																																																																																																												
下地面の種類	下地調整の種類		ひび割れ部 の補修																																																																																																																																																																																																																																																																																																																																																																																																																																																																																																																																												
	塗替え	新規																																																																																																																																																																																																																																																																																																																																																																																																																																																																																																																																													
木部	・R B種 ・	・R A種 ・R B種 ・	・																																																																																																																																																																																																																																																																																																																																																																																																																																																																																																																																												
鉄鋼面	・R B種 ・	・R A種 ・																																																																																																																																																																																																																																																																																																																																																																																																																																																																																																																																													
亜鉛めっき面	・R B種 ・	・R A種 ・																																																																																																																																																																																																																																																																																																																																																																																																																																																																																																																																													
亜鉛めっき面（鋼製建具）	・R B種 ・	・R C種 ・																																																																																																																																																																																																																																																																																																																																																																																																																																																																																																																																													
モルタル、プaster面	・R B種 ・	・R A種 ・R B種 ・	・行う ・行わない																																																																																																																																																																																																																																																																																																																																																																																																																																																																																																																																												
コンクリート面（OP以外）、 ALCパネル面	・R B種 ・	R A種 ・	・行う ・行わない																																																																																																																																																																																																																																																																																																																																																																																																																																																																																																																																												
コンクリート面（OP）、 押出成形セメント板面	・	R A種 ・	・行う ・行わない																																																																																																																																																																																																																																																																																																																																																																																																																																																																																																																																												
せっこうボード面及び その他ボード面	・R B種 ・	・R A種 ・R B種 ・	—																																																																																																																																																																																																																																																																																																																																																																																																																																																																																																																																												
下地面の種類	下地調整の種類		ひび割れ部 の補修																																																																																																																																																																																																																																																																																																																																																																																																																																																																																																																																												
	塗替え	新規																																																																																																																																																																																																																																																																																																																																																																																																																																																																																																																																													
木部	・R B種 ・	・R A種 ・R B種 ・	・																																																																																																																																																																																																																																																																																																																																																																																																																																																																																																																																												
鉄鋼面	・R B種 ・	・R A種 ・																																																																																																																																																																																																																																																																																																																																																																																																																																																																																																																																													
亜鉛めっき面	・R B種 ・	・R A種 ・																																																																																																																																																																																																																																																																																																																																																																																																																																																																																																																																													
亜鉛めっき面（鋼製建具）	・R B種 ・	・R C種 ・																																																																																																																																																																																																																																																																																																																																																																																																																																																																																																																																													
モルタル、プaster面	・R B種 ・	・R A種 ・R B種 ・	・行う ・行わない																																																																																																																																																																																																																																																																																																																																																																																																																																																																																																																																												
コンクリート面（OP以外）、 ALCパネル面	・R B種 ・	R A種 ・	・行う ・行わない																																																																																																																																																																																																																																																																																																																																																																																																																																																																																																																																												
コンクリート面（OP）、 押出成形セメント板面	・	R A種 ・	・行う ・行わない																																																																																																																																																																																																																																																																																																																																																																																																																																																																																																																																												
せっこうボード面及び その他ボード面	・R B種 ・	・R A種 ・R B種 ・	—																																																																																																																																																																																																																																																																																																																																																																																																																																																																																																																																												
下地面の種類	下地調整の種類		ひび割れ部 の補修																																																																																																																																																																																																																																																																																																																																																																																																																																																																																																																																												
	塗替え	新規																																																																																																																																																																																																																																																																																																																																																																																																																																																																																																																																													
木部	・R B種 ・	・R A種 ・R B種 ・	・																																																																																																																																																																																																																																																																																																																																																																																																																																																																																																																																												
鉄鋼面	・R B種 ・	・R A種 ・																																																																																																																																																																																																																																																																																																																																																																																																																																																																																																																																													
亜鉛めっき面	・R B種 ・	・R A種 ・																																																																																																																																																																																																																																																																																																																																																																																																																																																																																																																																													
亜鉛めっき面（鋼製建具）	・R B種 ・	・R C種 ・																																																																																																																																																																																																																																																																																																																																																																																																																																																																																																																																													
モルタル、プaster面	・R B種 ・	・R A種 ・R B種 ・	・行う ・行わない																																																																																																																																																																																																																																																																																																																																																																																																																																																																																																																																												
コンクリート面（OP以外）、 ALCパネル面	・R B種 ・	R A種 ・	・行う ・行わない																																																																																																																																																																																																																																																																																																																																																																																																																																																																																																																																												
コンクリート面（OP）、 押出成形セメント板面	・	R A種 ・	・行う ・行わない																																																																																																																																																																																																																																																																																																																																																																																																																																																																																																																																												
せっこうボード面及び その他ボード面	・R B種 ・	・R A種 ・R B種 ・	—																																																																																																																																																																																																																																																																																																																																																																																																																																																																																																																																												
下地面の種類	下地調整の種類		ひび割れ部 の補修																																																																																																																																																																																																																																																																																																																																																																																																																																																																																																																																												
	塗替え	新規																																																																																																																																																																																																																																																																																																																																																																																																																																																																																																																																													
木部	・R B種 ・	・R A種 ・R B種 ・	・																																																																																																																																																																																																																																																																																																																																																																																																																																																																																																																																												
鉄鋼面	・R B種 ・	・R A種 ・																																																																																																																																																																																																																																																																																																																																																																																																																																																																																																																																													
亜鉛めっき面	・R B種 ・	・R A種 ・																																																																																																																																																																																																																																																																																																																																																																																																																																																																																																																																													
亜鉛めっき面（鋼製建具）	・R B種 ・	・R C種 ・																																																																																																																																																																																																																																																																																																																																																																																																																																																																																																																																													
モルタル、プaster面	・R B種 ・	・R A種 ・R B種 ・	・行う ・行わない																																																																																																																																																																																																																																																																																																																																																																																																																																																																																																																																												
コンクリート面（OP以外）、 ALCパネル面	・R B種 ・	R A種 ・	・行う ・行わない																																																																																																																																																																																																																																																																																																																																																																																																																																																																																																																																												
コンクリート面（OP）、 押出成形セメント板面	・	R A種 ・	・行う ・行わない																																																																																																																																																																																																																																																																																																																																																																																																																																																																																																																																												
せっこうボード面及び その他ボード面	・R B種 ・	・R A種 ・R B種 ・	—																																																																																																																																																																																																																																																																																																																																																																																																																																																																																																																																												
下地面の種類	下地調整の種類		ひび割れ部 の補修																																																																																																																																																																																																																																																																																																																																																																																																																																																																																																																																												
	塗替え	新規																																																																																																																																																																																																																																																																																																																																																																																																																																																																																																																																													
木部	・R B種 ・	・R A種 ・R B種 ・	・																																																																																																																																																																																																																																																																																																																																																																																																																																																																																																																																												
鉄鋼面	・R B種 ・	・R A種 ・																																																																																																																																																																																																																																																																																																																																																																																																																																																																																																																																													
亜鉛めっき面	・R B種 ・	・R A種 ・																																																																																																																																																																																																																																																																																																																																																																																																																																																																																																																																													
亜鉛めっき面（鋼製建具）	・R B種 ・	・R C種 ・																																																																																																																																																																																																																																																																																																																																																																																																																																																																																																																																													
モルタル、プaster面	・R B種 ・	・R A種 ・R B種 ・	・行う ・行わない																																																																																																																																																																																																																																																																																																																																																																																																																																																																																																																																												
コンクリート面（OP以外）、 ALCパネル面	・R B種 ・	R A種 ・	・行う ・行わない																																																																																																																																																																																																																																																																																																																																																																																																																																																																																																																																												
コンクリート面（OP）、 押出成形セメント板面	・	R A種 ・	・行う ・行わない																																																																																																																																																																																																																																																																																																																																																																																																																																																																																																																																												
せっこうボード面及び その他ボード面	・R B種 ・	・R A種 ・R B種 ・	—																																																																																																																																																																																																																																																																																																																																																																																																																																																																																																																																												
下地面の種類	下地調整の種類		ひび割れ部 の補修																																																																																																																																																																																																																																																																																																																																																																																																																																																																																																																																												
	塗替え	新規																																																																																																																																																																																																																																																																																																																																																																																																																																																																																																																																													
木部	・R B種 ・	・R A種 ・R B種 ・	・																																																																																																																																																																																																																																																																																																																																																																																																																																																																																																																																												
鉄鋼面	・R B種 ・	・R A種 ・																																																																																																																																																																																																																																																																																																																																																																																																																																																																																																																																													
亜鉛めっき面	・R B種 ・	・R A種 ・																																																																																																																																																																																																																																																																																																																																																																																																																																																																																																																																													
亜鉛めっき面（鋼製建具）	・R B種 ・	・R C種 ・																																																																																																																																																																																																																																																																																																																																																																																																																																																																																																																																													
モルタル、プaster面	・R B種 ・	・R A種 ・R B種 ・	・行う ・行わない																																																																																																																																																																																																																																																																																																																																																																																																																																																																																																																																												
コンクリート面（OP以外）、 ALCパネル面	・R B種 ・	R A種 ・	・行う ・行わない																																																																																																																																																																																																																																																																																																																																																																																																																																																																																																																																												
コンクリート面（OP）、 押出成形セメント板面	・	R A種 ・	・行う ・行わない																																																																																																																																																																																																																																																																																																																																																																																																																																																																																																																																												
せっこうボード面及び その他ボード面	・R B種 ・	・R A種 ・R B種 ・	—																																																																																																																																																																																																																																																																																																																																																																																																																																																																																																																																												
下地面の種類	下地調整の種類		ひび割れ部 の補修																																																																																																																																																																																																																																																																																																																																																																																																																																																																																																																																												
	塗替え	新規																																																																																																																																																																																																																																																																																																																																																																																																																																																																																																																																													
木部	・R B種 ・	・R A種 ・R B種 ・	・																																																																																																																																																																																																																																																																																																																																																																																																																																																																																																																																												
鉄鋼面	・R B種 ・	・R A種 ・																																																																																																																																																																																																																																																																																																																																																																																																																																																																																																																																													
亜鉛めっき面	・R B種 ・	・R A種 ・																																																																																																																																																																																																																																																																																																																																																																																																																																																																																																																																													
亜鉛めっき面（鋼製建具）	・R B種 ・	・R C種 ・																																																																																																																																																																																																																																																																																																																																																																																																																																																																																																																																													
モルタル、プaster面	・R B種 ・	・R A種 ・R B種 ・	・行う ・行わない																																																																																																																																																																																																																																																																																																																																																																																																																																																																																																																																												
コンクリート面（OP以外）、 ALCパネル面	・R B種 ・	R A種 ・	・行う ・行わない																																																																																																																																																																																																																																																																																																																																																																																																																																																																																																																																												
コンクリート面（OP）、 押出成形セメント板面	・	R A種 ・	・行う ・行わない																																																																																																																																																																																																																																																																																																																																																																																																																																																																																																																																												
せっこうボード面及び その他ボード面	・R B種 ・	・R A種 ・R B種 ・	—																																																																																																																																																																																																																																																																																																																																																																																																																																																																																																																																												
下地面の種類	下地調整の種類		ひび割れ部 の補修																																																																																																																																																																																																																																																																																																																																																																																																																																																																																																																																												
	塗替え	新規																																																																																																																																																																																																																																																																																																																																																																																																																																																																																																																																													
木部	・R B種 ・	・R A種 ・R B種 ・	・																																																																																																																																																																																																																																																																																																																																																																																																																																																																																																																																												
鉄鋼面	・R B種 ・	・R A種 ・																																																																																																																																																																																																																																																																																																																																																																																																																																																																																																																																													
亜鉛めっき面	・R B種 ・	・R A種 ・																																																																																																																																																																																																																																																																																																																																																																																																																																																																																																																																													
亜鉛めっき面（鋼製建具）	・R B種 ・	・R C種 ・																																																																																																																																																																																																																																																																																																																																																																																																																																																																																																																																													
モルタル、プaster面	・R B種 ・	・R A種 ・R B種 ・	・行う ・行わない																																																																																																																																																																																																																																																																																																																																																																																																																																																																																																																																												
コンクリート面（OP以外）、 ALCパネル面	・R B種 ・	R A種 ・	・行う ・行わない																																																																																																																																																																																																																																																																																																																																																																																																																																																																																																																																												
コンクリート面（OP）、 押出成形セメント板面	・	R A種 ・	・行う ・行わない																																																																																																																																																																																																																																																																																																																																																																																																																																																																																																																																												
せっこうボード面及び その他ボード面	・R B種 ・	・R A種 ・R B種 ・	—																																																																																																																																																																																																																																																																																																																																																																																																																																																																																																																																												
下地面の種類	下地調整の種類		ひび割れ部 の補修																																																																																																																																																																																																																																																																																																																																																																																																																																																																																																																																												
	塗替え	新規																																																																																																																																																																																																																																																																																																																																																																																																																																																																																																																																													
木部	・R B種 ・	・R A種 ・R B種 ・	・																																																																																																																																																																																																																																																																																																																																																																																																																																																																																																																																												
鉄鋼面	・R B種 ・	・R A種 ・																																																																																																																																																																																																																																																																																																																																																																																																																																																																																																																																													
亜鉛めっき面	・R B種 ・	・R A種 ・																																																																																																																																																																																																																																																																																																																																																																																																																																																																																																																																													
亜鉛めっき面（鋼製建具）	・R B種 ・	・R C種 ・																																																																																																																																																																																																																																																																																																																																																																																																																																																																																																																																													
モルタル、プaster面	・R B種 ・	・R A種 ・R B種 ・	・行う ・行わない																																																																																																																																																																																																																																																																																																																																																																																																																																																																																																																																												
コンクリート面（OP以外）、 ALCパネル面	・R B種 ・	R A種 ・	・行う ・行わない																																																																																																																																																																																																																																																																																																																																																																																																																																																																																																																																												
コンクリート面（OP）、 押出成形セメント板面	・	R A種 ・	・行う ・行わない																																																																																																																																																																																																																																																																																																																																																																																																																																																																																																																																												
せっこうボード面及び その他ボード面	・R B種 ・	・R A種 ・R B種 ・	—																																																																																																																																																																																																																																																																																																																																																																																																																																																																																																																																												
下地面の種類	下地調整の種類		ひび割れ部 の補修																																																																																																																																																																																																																																																																																																																																																																																																																																																																																																																																												
	塗替え	新規																																																																																																																																																																																																																																																																																																																																																																																																																																																																																																																																													
木部	・R B種 ・	・R A種 ・R B種 ・	・																																																																																																																																																																																																																																																																																																																																																																																																																																																																																																																																												
鉄鋼面	・R B種 ・	・R A種 ・																																																																																																																																																																																																																																																																																																																																																																																																																																																																																																																																													
亜鉛めっき面	・R B種 ・	・R A種 ・																																																																																																																																																																																																																																																																																																																																																																																																																																																																																																																																													
亜鉛めっき面（鋼製建具）	・R B種 ・	・R C種 ・																																																																																																																																																																																																																																																																																																																																																																																																																																																																																																																																													
モルタル、プaster面	・R B種 ・	・R A種 ・R B種 ・	・行う ・行わない																																																																																																																																																																																																																																																																																																																																																																																																																																																																																																																																												
コンクリート面（OP以外）、 ALCパネル面	・R B種 ・	R A種 ・	・行う ・行わない																																																																																																																																																																																																																																																																																																																																																																																																																																																																																																																																												
コンクリート面（OP）、 押出成形セメント板面	・	R A種 ・	・行う ・行わない																																																																																																																																																																																																																																																																																																																																																																																																																																																																																																																																												
せっこうボード面及び その他ボード面	・R B種 ・	・R A種 ・R B種 ・	—																																																																																																																																																																																																																																																																																																																																																																																																																																																																																																																																												
下地面の種類	下地調整の種類		ひび割れ部 の補修																																																																																																																																																																																																																																																																																																																																																																																																																																																																																																																																												
	塗替え	新規																																																																																																																																																																																																																																																																																																																																																																																																																																																																																																																																													
木部	・R B種 ・	・R A種 ・R B種 ・	・																																																																																																																																																																																																																																																																																																																																																																																																																																																																																																																																												
鉄鋼面	・R B種 ・	・R A種 ・																																																																																																																																																																																																																																																																																																																																																																																																																																																																																																																																													
亜鉛めっき面	・R B種 ・	・R A種 ・																																																																																																																																																																																																																																																																																																																																																																																																																																																																																																																																													
亜鉛めっき面（鋼製建具）	・R B種 ・	・R C種 ・																																																																																																																																																																																																																																																																																																																																																																																																																																																																																																																																													
モルタル、プaster面	・R B種 ・	・R A種 ・R B種 ・	・行う ・行わない																																																																																																																																																																																																																																																																																																																																																																																																																																																																																																																																												
コンクリート面（OP以外）、 ALCパネル面	・R B種 ・	R A種 ・	・行う ・行わない																																																																																																																																																																																																																																																																																																																																																																																																																																																																																																																																												
コンクリート面（OP）、 押出成形セメント板面	・	R A種 ・	・行う ・行わない																																																																																																																																																																																																																																																																																																																																																																																																																																																																																																																																												
せっこうボード面及び その他ボード面	・R B種 ・	・R A種 ・R B種 ・	—																																																																																																																																																																																																																																																																																																																																																																																																																																																																																																																																												
下地面の種類	下地調整の種類		ひび割れ部 の補修																																																																																																																																																																																																																																																																																																																																																																																																																																																																																																																																												
	塗替え	新規																																																																																																																																																																																																																																																																																																																																																																																																																																																																																																																																													
木部	・R B種 ・	・R A種 ・R B種 ・	・																																																																																																																																																																																																																																																																																																																																																																																																																																																																																																																																												
鉄鋼面	・R B種 ・	・R A種 ・																																																																																																																																																																																																																																																																																																																																																																																																																																																																																																																																													
亜鉛めっき面	・R B種 ・	・R A種 ・																																																																																																																																																																																																																																																																																																																																																																																																																																																																																																																																													
亜鉛めっき面（鋼製建具）	・R B種 ・	・R C種 ・																																																																																																																																																																																																																																																																																																																																																																																																																																																																																																																																													
モルタル、プaster面	・R B種 ・	・R A種 ・R B種 ・	・行う ・行わない																																																																																																																																																																																																																																																																																																																																																																																																																																																																																																																																												
コンクリート面（OP以外）、 ALCパネル面	・R B種 ・	R A種 ・	・行う ・行わない																																																																																																																																																																																																																																																																																																																																																																																																																																																																																																																																												
コンクリート面（OP）、 押出成形セメント板面																																																																																																																																																																																																																																																																																																																																																																																																																																																																																																																																															

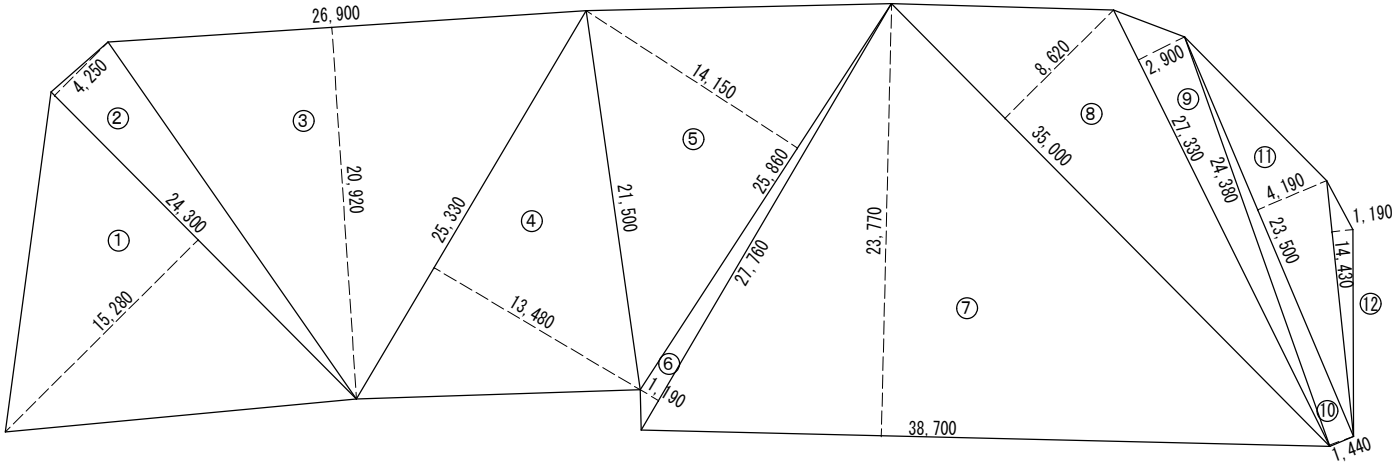

敷地面積求積図 1/300

敷地面積 算定表				
記号	距離 (X)	距離 (Y)		面積
①	24.300	15.280		371.304
②	24.300	4.250		103.275
③	26.900	20.920		562.748
④	25.330	13.480		341.448
⑤	25.860	14.150		365.919
⑥	27.760	1.190		33.034
⑦	38.700	23.770		919.899
⑧	35.000	8.620		301.700
⑨	27.330	2.900		79.257
⑩	24.380	1.440		35.107
⑪	23.500	4.190		98.465
⑫	14.430	1.190		17.172
計			3,229.328	
3,229.328÷2=1,614.664			(1,614.66) m <sup>2</sup>	

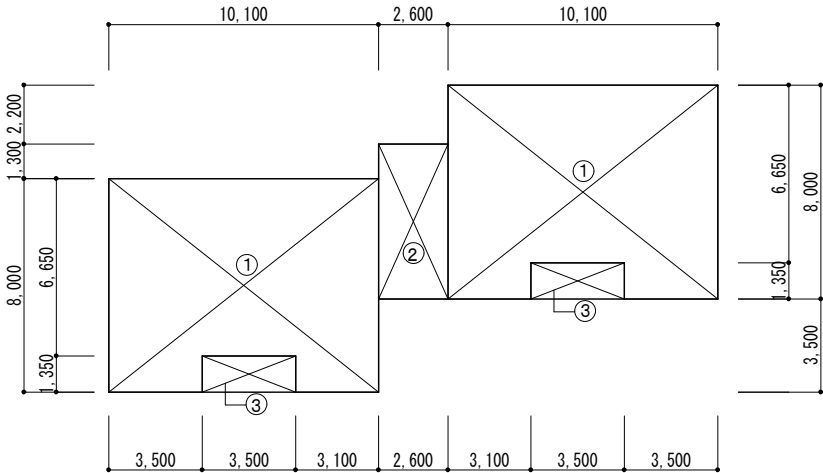

2階求積図 1/200

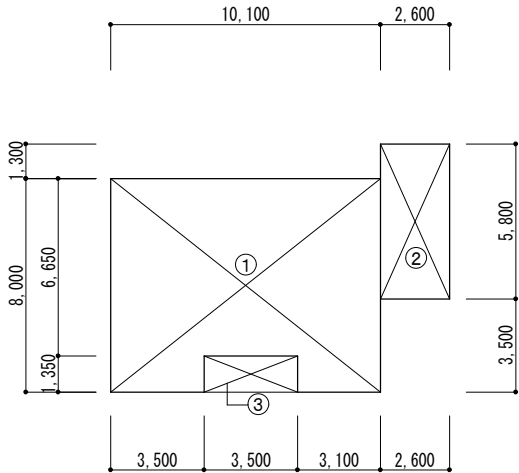

4階求積図 1/200

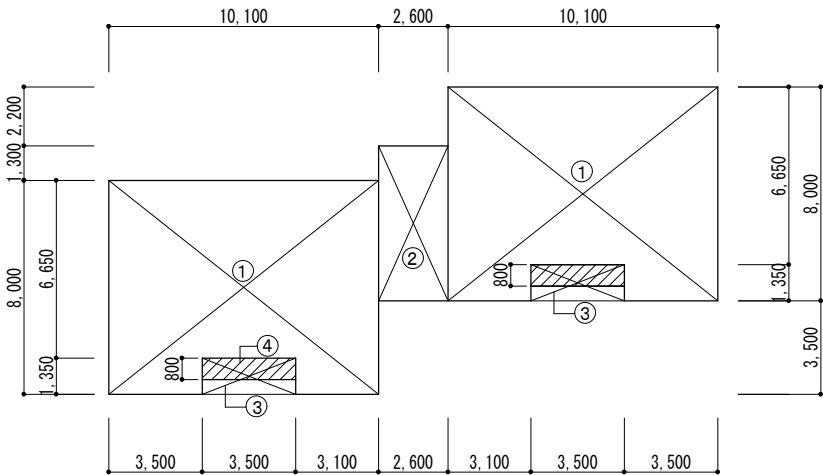

1階求積図 1/200

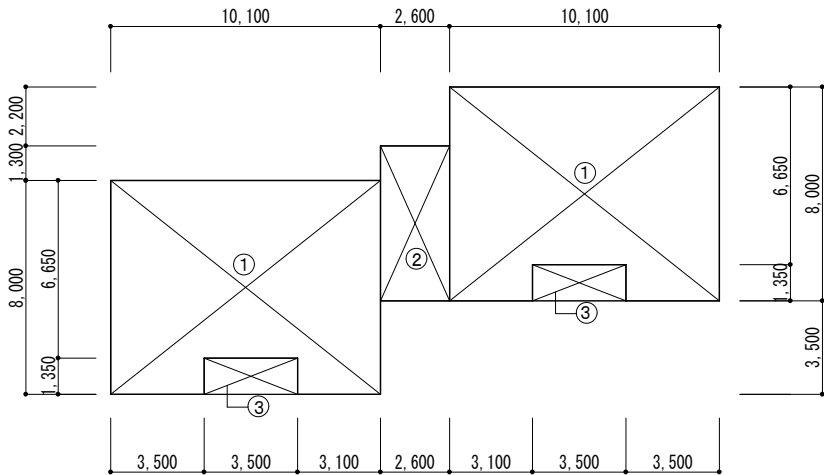

3階求積図 1/200

床面積、建築面積 算定表				
1 階床面積				
記号	距離 (X)	距離 (Y)	個数	面積
①	10.100	8.000	2	161.600
②	2.600	5.800	1	15.080
③	-3.500	1.350	2	-9.450
計				167.230
2 階床面積	1 階床面積と同じ			167.230
3 階床面積	1 階床面積と同じ			167.230
4 階床面積				
記号	距離 (X)	距離 (Y)	個数	面積
①	10.100	8.000	1	80.800
②	2.600	5.800	1	15.080
③	-3.500	1.350	1	-4.725
計				91.155
延床面積	592.845			(592.85) ㎡
建築面積				
④	3.500	0.800	2	5.600
167.230+5.600=172.830				(172.83) ㎡

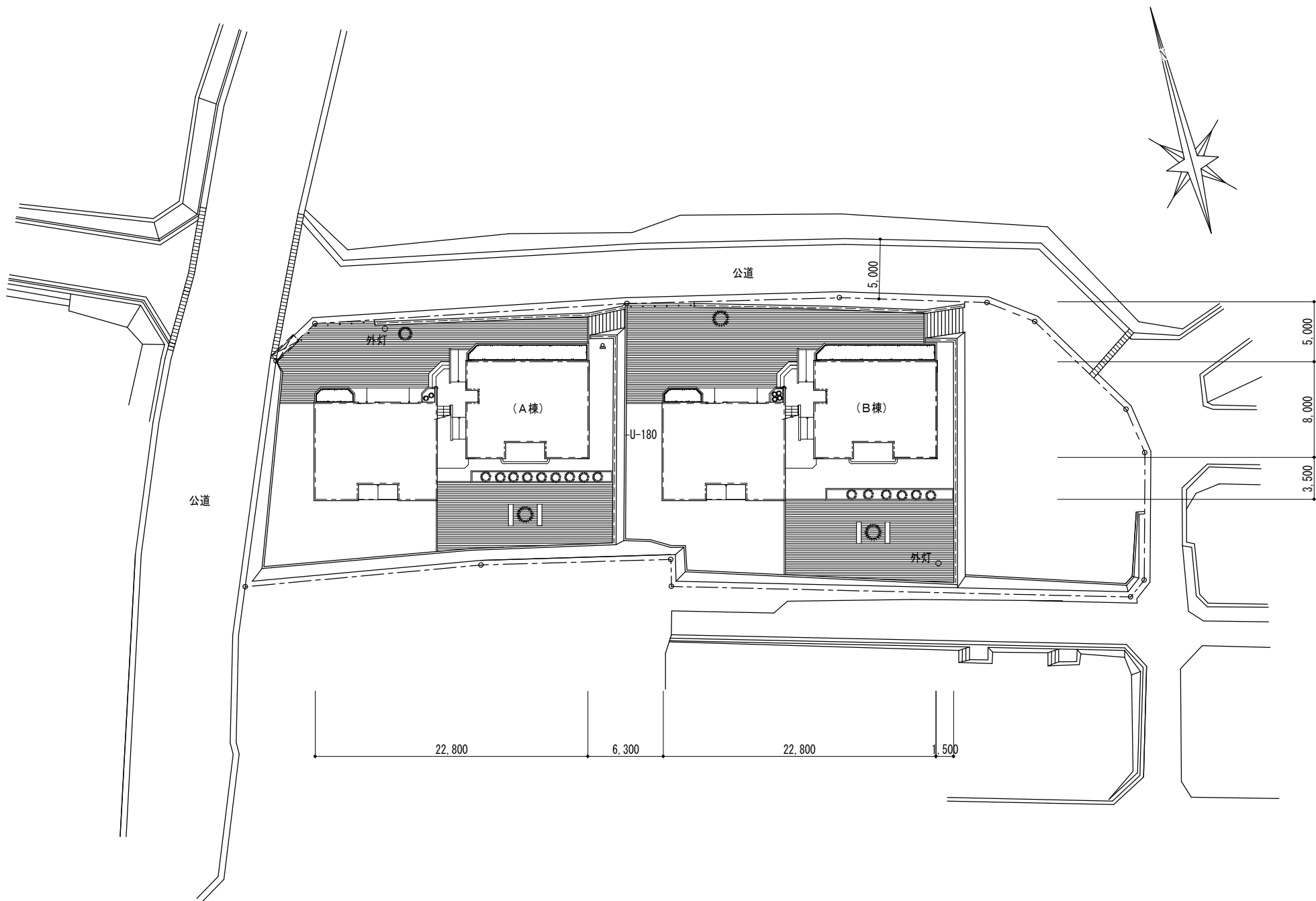

配置図 1/300

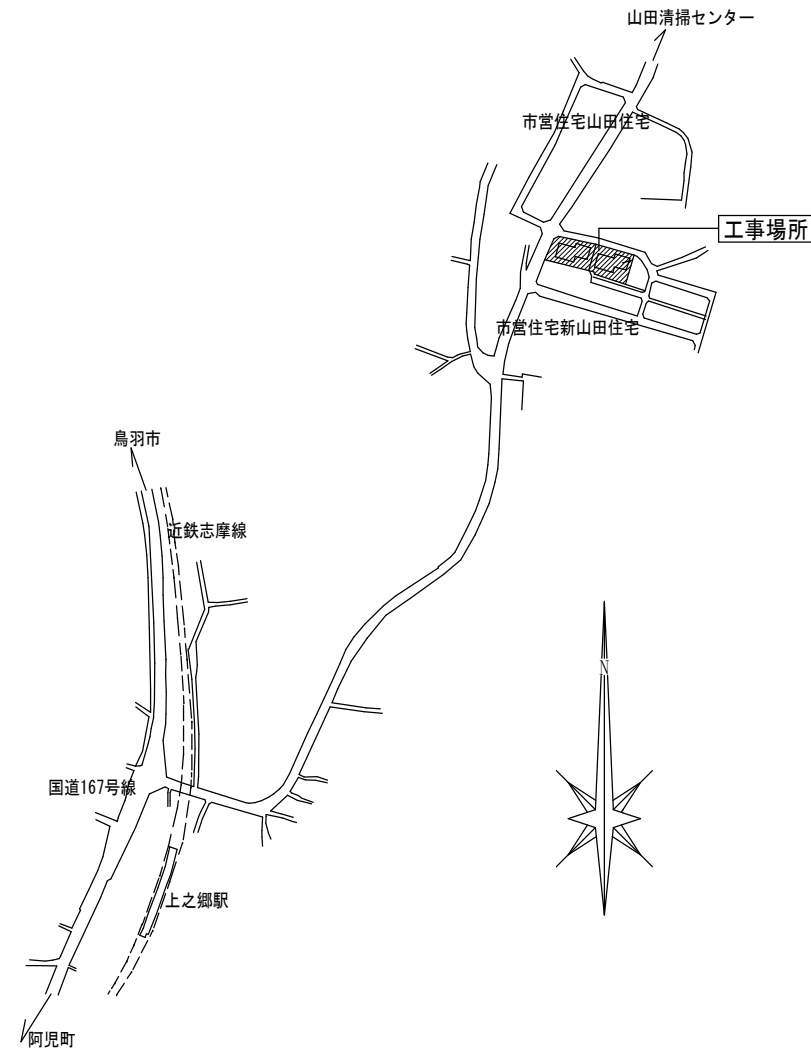

付近見取図

面積表 (㎡)			
	A棟	B棟	合計
敷地面積	1,614.66		
建築面積	172.83	172.83	345.66
1階床面積	167.23	167.23	334.46
2階床面積	167.23	167.23	334.46
3階床面積	167.23	167.23	334.46
4階床面積	91.16	91.16	182.32
延床面積	592.85	592.85	1,185.70



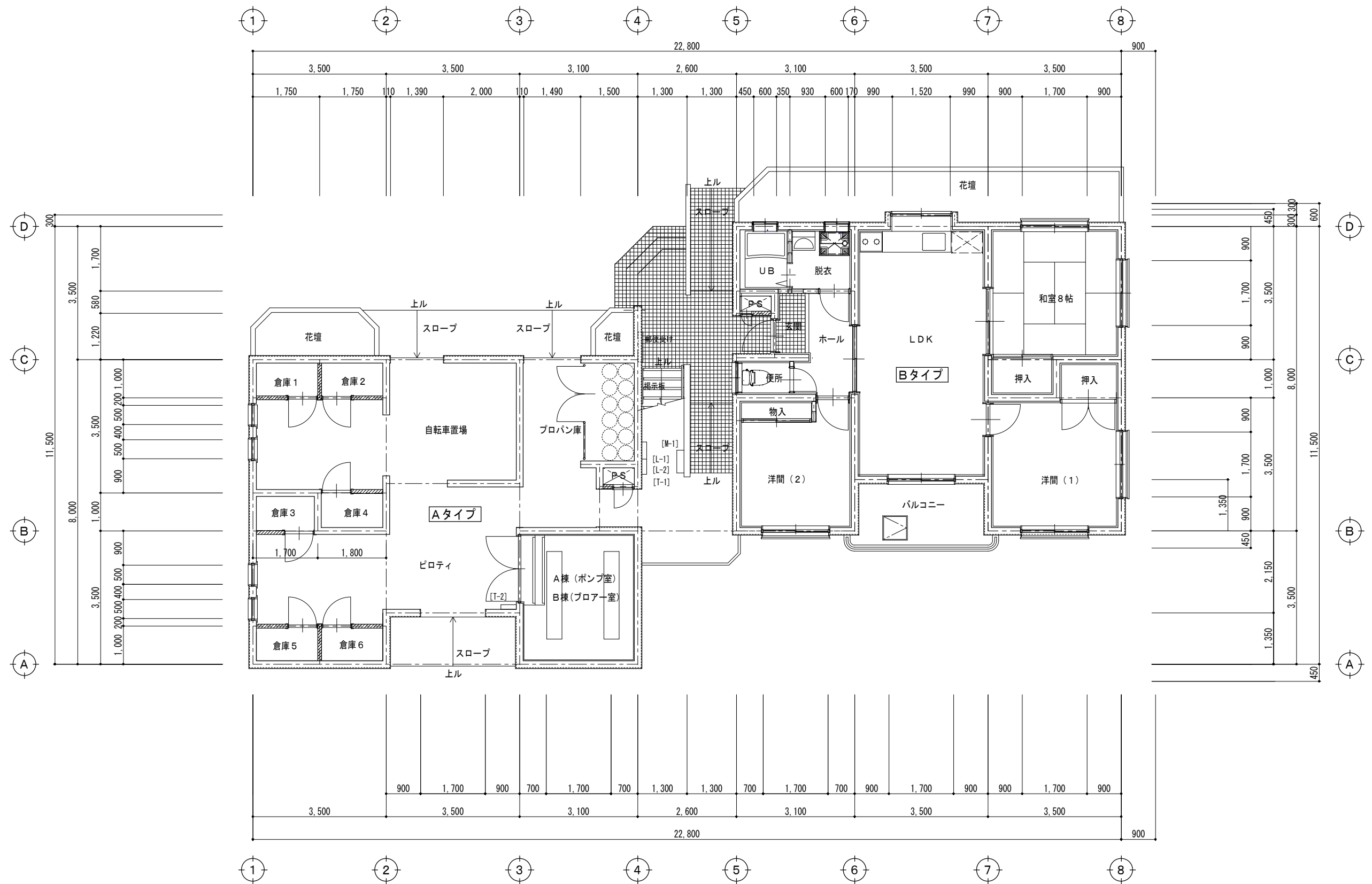

1階平面図 1/75



2階平面図 1/75



3階平面図 1/75

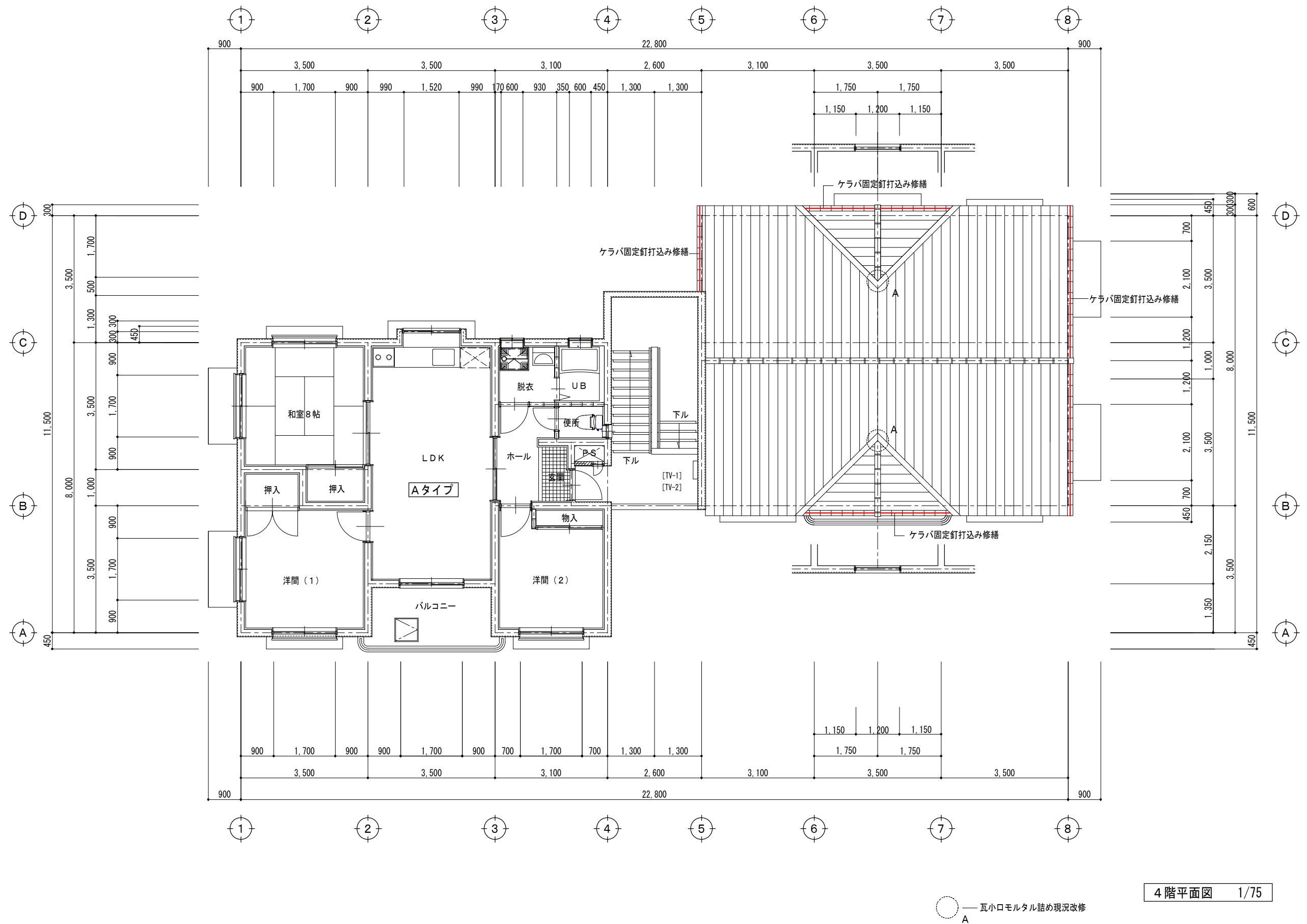

【特記事項】	西 沢 建 築 設 計 事 務 所 一 級 建 築 士 No. 117422 西 沢 雅 彦	・ ・	令和元年度 市営住宅山田ハイツ長寿命化型改善工事	4 階平面図	1/75	A — 11

屋根改善工事  
既設   洋瓦（スパニッシュ風・陶器）葺き  
事前調査（屋根面目視・マーキング、計測、図面記入）  
高圧水洗（10～15 MPa）  
瓦ひび割れ部シーリング防水処理   変成シリコーン（2成分系）5×5  
ケラバ固定釘打込み修繕   釘頭：変成シリコーン防水処理  
棟瓦廻りシーリング防水処理   変成シリコーン（2成分系）10×10  
棟瓦小口モルタル詰め現況改修  
前面下地調整   RC種  
全面塗装   耐候性塗料（DP・ふっ素樹脂塗料）塗り（A～1種）

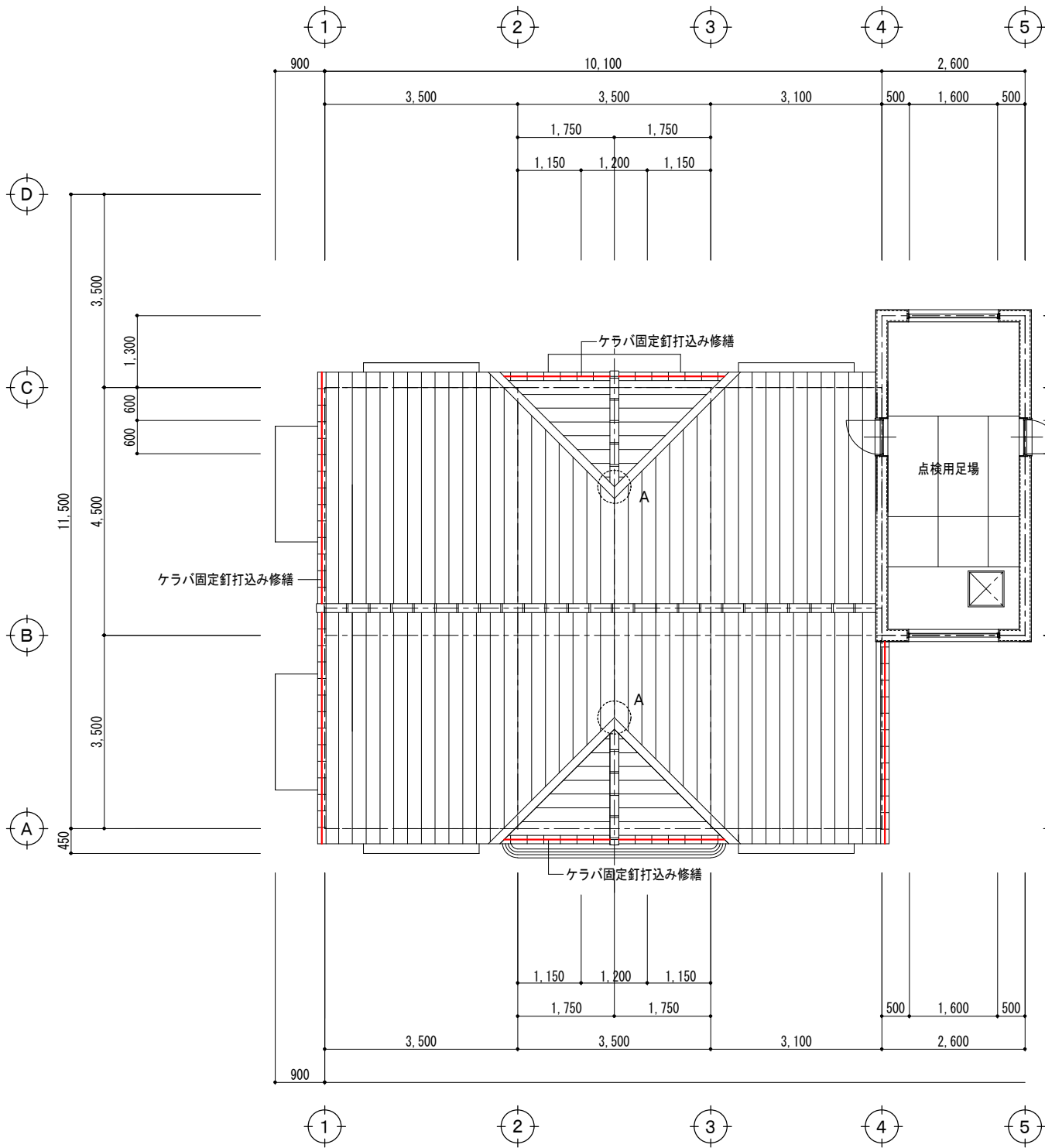

屋根平面図   1/75

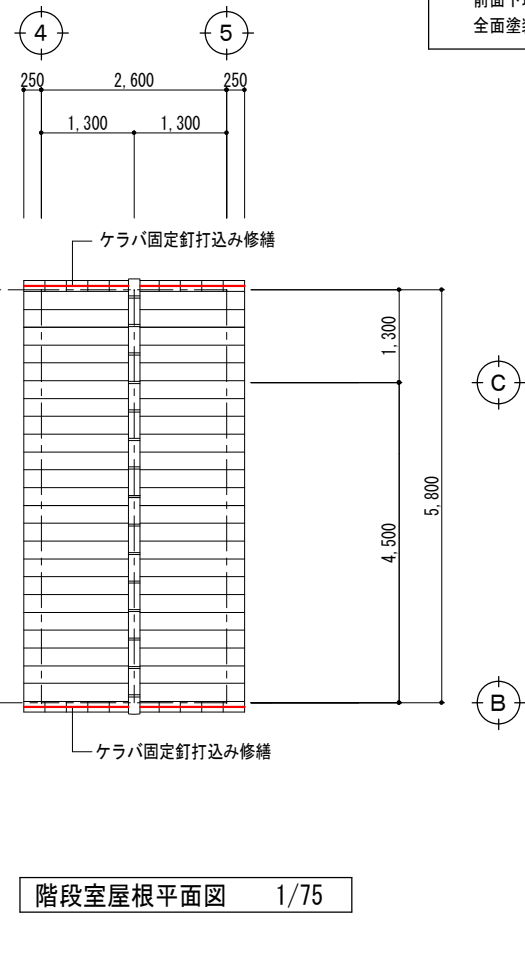

階段室屋根平面図   1/75

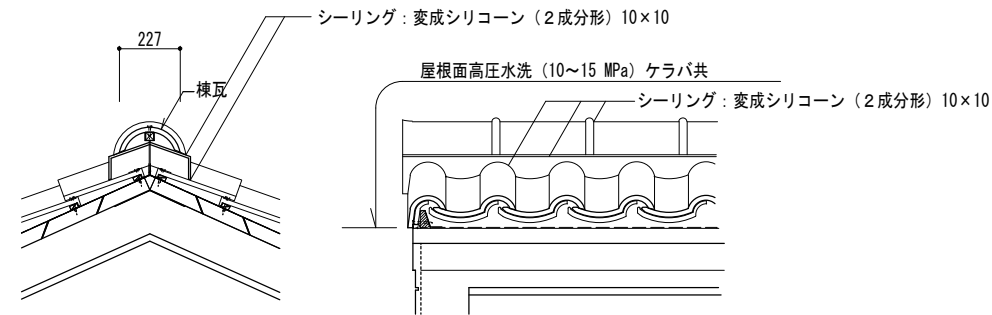

詳細図   1/20

○ — 瓦小口モルタル詰め現況改修  
A



南立面図 1/100

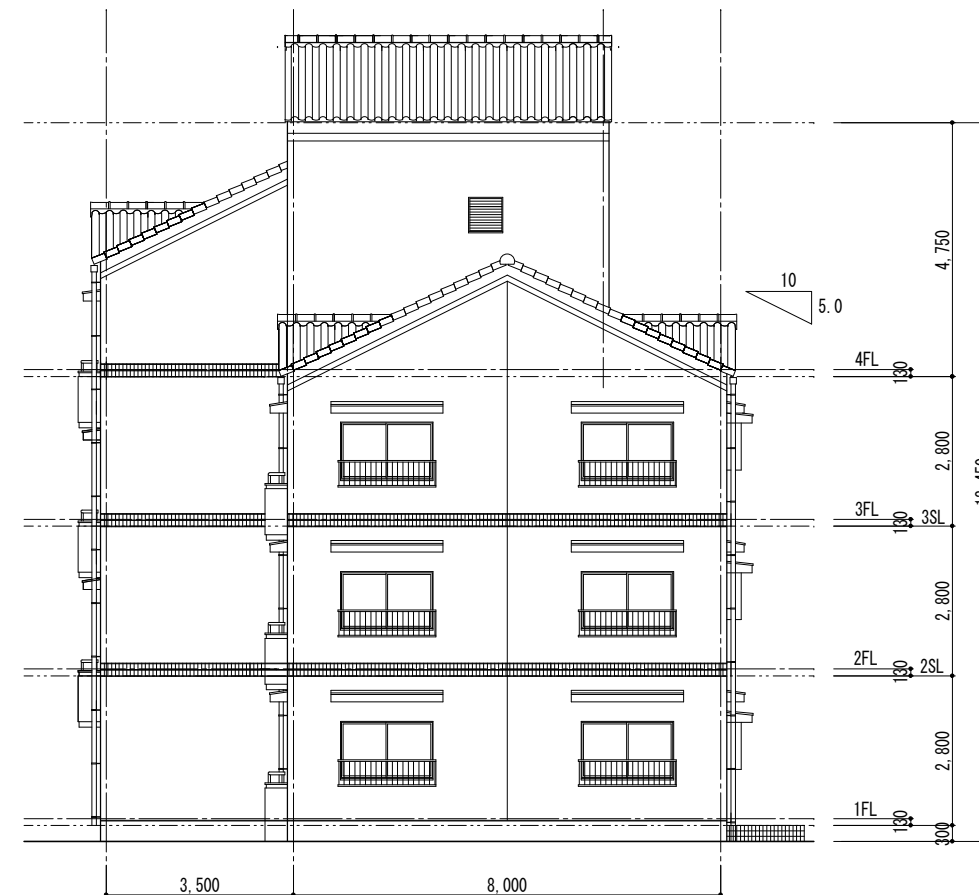

東立面図 1/100



北立面図 1/100



西立面図 1/100

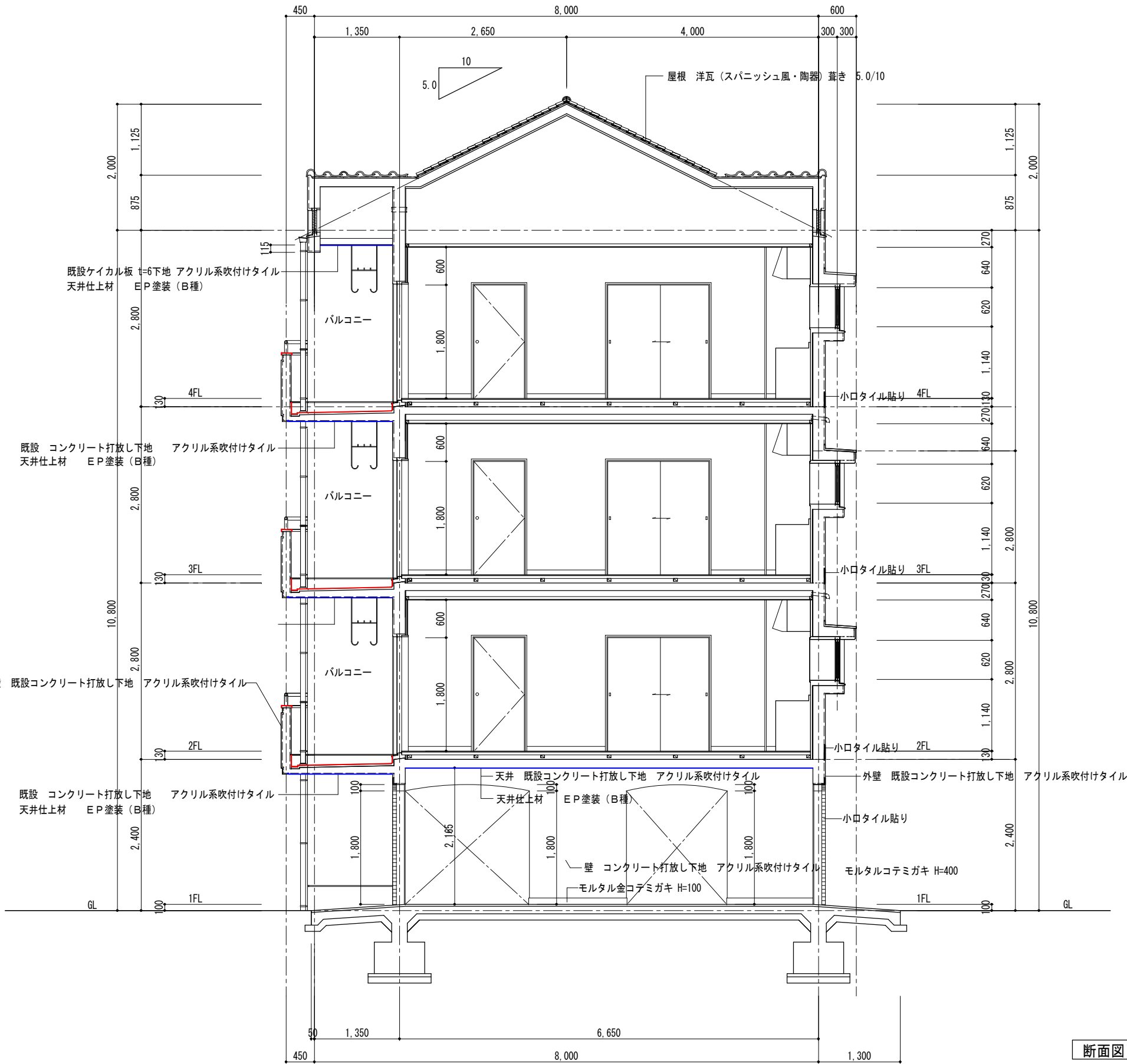

屋根改善工事	既設 洋瓦（スパニッシュ風・陶器）葺き 事前調査（屋根面目視、マーキング、計測、図面記入） 高圧水洗（10～15 MPa） 瓦ひび割れ部シーリング防水処理 変成シリコーン（2成分系）5×5 ケラハ固定釘打込み修繕 釘頭：変成シリコーン防水処理 棟瓦廻りシーリング防水処理 変成シリコーン（2成分系）10×10 棟瓦小口モルタル詰め現況改修 前面下地調整 R C種 全面塗装 耐候性塗料（D P・ふっ素樹脂塗料）塗り（A-1種）
外壁改善工事 （中央階段室含む）	既設 コンクリート打放し下地 アクリル系吹付けタイル 事前調査（外壁面目視、マーキング、計測、図面記入） 高圧水洗（10～15 MPa） クラック補修 ボンドUカットシーリング工法 既設サッシ廻りシーリング 10×10 撤去 改修サッシ廻り変成シリコーンシーリング（2成分系）10×10 躯体打継部目地シーリング撤去 10×20 改修躯体打継部目地変成シリコーン（2成分系）10×20 既設窓サッシ手摺り 取り外し及び復旧 下地調整 セメント系下地調整材吹付け（C-1） 壁仕上材 可とう形複層塗材 C E吹付け（セメント系吹付けタイル：可とう形） 凸凹状吹付け 水系ふっ素つやあり 天井仕上材 E P塗装（B種）
ボード下地天井 改善工事	既設 有孔ケイカル板 t=6下地 アクリル系吹付けタイル 高圧水洗（10～15 MPa） 下地調整 セメント系下地調整材吹付け（C-1） 仕上材 E P塗装（B種）
縦樋改善工事	既設 V P Φ75 O P塗装 掴み金物：ステンレス 下地調整 R C種 仕上塗装 耐候性塗料（D P・ふっ素樹脂塗料）塗り（C種）
軒樋改善工事	既設 塩ビ製角 W=120 O P塗装 掴み金物：ステンレス 軒樋 既設塩ビ製角 W=120 取替え 既設軒樋撤去処分 パナソニックエアロアイアン（前高1.6.5ワイド）同等品 掴み金物：ステンレス
バルコニー防水 改善工事	既設 床モルタルコテ下地 ウレタン系塗膜防水 トップコート仕上げ 下地 高圧水洗（10～15 MPa） （平場）既設防水の上 ウレタン防水（X-2）トップコート仕上げ （立上り・笠木）ウレタン防水（X-2）トップコート仕上げ 1階バルコニー エポキシ樹脂塗床（平場、立上り共）
小庇防水改善工事	既設 防水モルタルコテ押え仕上げ （平場・立上り共）高圧水洗（10～15 MPa） （平場・立上り共）ウレタン防水（X-2）トップコート仕上げ
中央階段室床 改善工事	既設 1階 100角タイル貼り モルタルコテ押え仕上げ 既設 1階～4階床 モルタルコテ押え下地 ウレタン系弾性塗り床 t=1.5仕上げ 高圧水洗（10～15 MPa）
1階ビロティ 改善工事	既設 床 モルタルコテ押え仕上げ 高圧水洗（10～15 MPa） 既設 壁・天井 コンクリート打放し下地 アクリル系吹付けタイル 事前調査（壁面、天井面 目視、マーキング、計測、図面記入） 高圧水洗（10～15 MPa） クラック補修 ボンドUカットシーリング工法 下地調整 セメント系下地調整材吹付け（C-1） 壁仕上材 可とう形複層塗材 C E吹付け（セメント系吹付けタイル：可とう形） 凸凹状吹付け 水系ふっ素つやあり 天井仕上材 E P塗装（B種）

断面図（1） 1/50



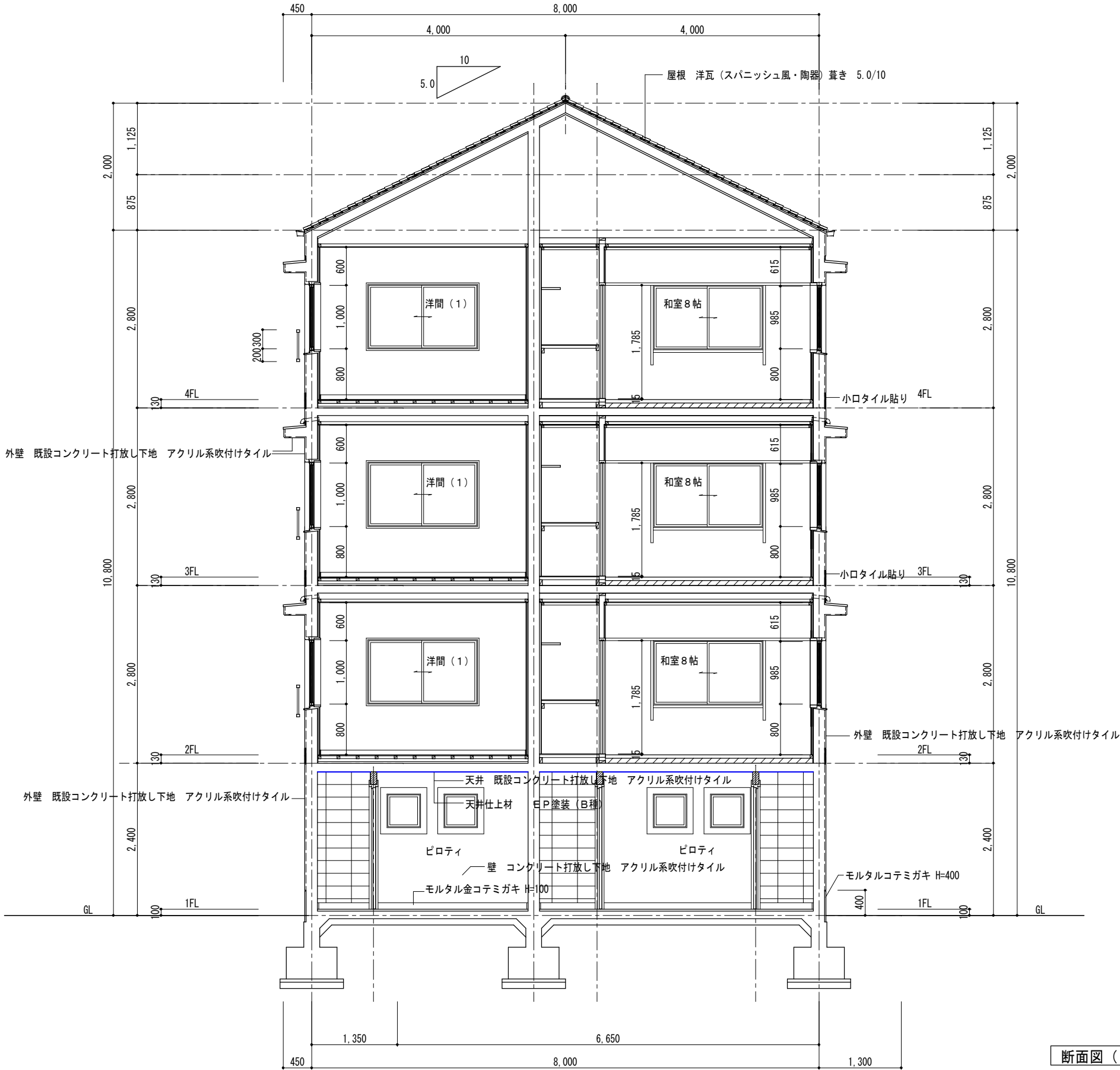

屋根改善工事	既設 洋瓦 (スパニッシュ風・陶器) 葺き 事前調査 (屋根面目視、マーキング、計測、図面記入) 高圧水洗 (10~15 MPa) 瓦ひび割れ部シーリング防水処理 変成シリコーン (2成分系) 5×5 ケラハ固定釘打込み修繕 釘頭: 変成シリコーン防水処理 棟瓦廻りシーリング防水処理 変成シリコーン (2成分系) 10×10 棟瓦小口モルタル詰め現況改修 前面下地調整 R C種 全面塗装 耐候性塗料 (D P・ふっ素樹脂塗料) 塗り (A-1種)
外壁改善工事 (中央階段室含む)	既設 コンクリート打放し下地 アクリル系吹付けタイル 事前調査 (外壁面目視、マーキング、計測、図面記入) 高圧水洗 (10~15 MPa) クラック補修 ボンドUカットシーリング工法 既設サッシ廻りシーリング 10×10 撤去 改修サッシ廻り変成シリコーンシーリング (2成分系) 10×10 躯体打継部目地シーリング撤去 10×20 改修躯体打継部目地変成シリコーン (2成分系) 10×20 既設窓サッシ手摺り 取り外し及び復旧 下地調整 セメント系下地調整材吹付け (C-1) 壁仕上材 可とう形複層塗材 C E吹付け (セメント系吹付けタイル: 可とう形) 凸凹状吹付け 水系ふっ素つやあり 天井仕上材 E P塗装 (B種)
ボード下地天井 改善工事	既設 有孔ケイカル板 t=6下地 アクリル系吹付けタイル 高圧水洗 (10~15 MPa) 下地調整 セメント系下地調整材吹付け (C-1) 仕上材 E P塗装 (B種)
堅樋改善工事	既設 V P Φ75 O P塗装 掴み金物: ステンレス 下地調整 R C種 仕上塗装 耐候性塗料 (D P・ふっ素樹脂塗料) 塗り (C種)
軒樋改善工事	既設 塩ビ製角 W=120 O P塗装 掴み金物: ステンレス 軒樋 既設塩ビ製角 W=120 取替え 既設軒樋撤去処分 パナソニックエアロアイアン (前高1.6.5ワイド) 同等品 掴み金物: ステンレス
バルコニー防水 改善工事	既設 床モルタルコテ下地 ウレタン系塗膜防水 トップコート仕上げ 下地 高圧水洗 (10~15 MPa) (平場) 既設防水の上 ウレタン防水 (X-2) トップコート仕上げ (立上り・笠木) ウレタン防水 (X-2) トップコート仕上げ 1階バルコニー エポキシ樹脂塗床 (平場、立上り共)
小庇防水改善工事	既設 防水モルタルコテ押え仕上げ (平場・立上り共) 高圧水洗 (10~15 MPa) (平場・立上り共) ウレタン防水 (X-2) トップコート仕上げ
中央階段室床 改善工事	既設 1階 100角タイル貼り モルタルコテ押え仕上げ 既設 1階~4階床 モルタルコテ押え下地 ウレタン系弾性塗り床 t=1.5仕上げ 高圧水洗 (10~15 MPa)
1階ピロティ 改善工事	既設 床 モルタルコテ押え仕上げ 高圧水洗 (10~15 MPa) 既設 壁・天井 コンクリート打放し下地 アクリル系吹付けタイル 事前調査 (壁面、天井面 目視、マーキング、計測、図面記入) 高圧水洗 (10~15 MPa) クラック補修 ボンドUカットシーリング工法 下地調整 セメント系下地調整材吹付け (C-1) 壁仕上材 可とう形複層塗材 C E吹付け (セメント系吹付けタイル: 可とう形) 凸凹状吹付け 水系ふっ素つやあり 天井仕上材 E P塗装 (B種)

断面図 ( 2 ) 1/50



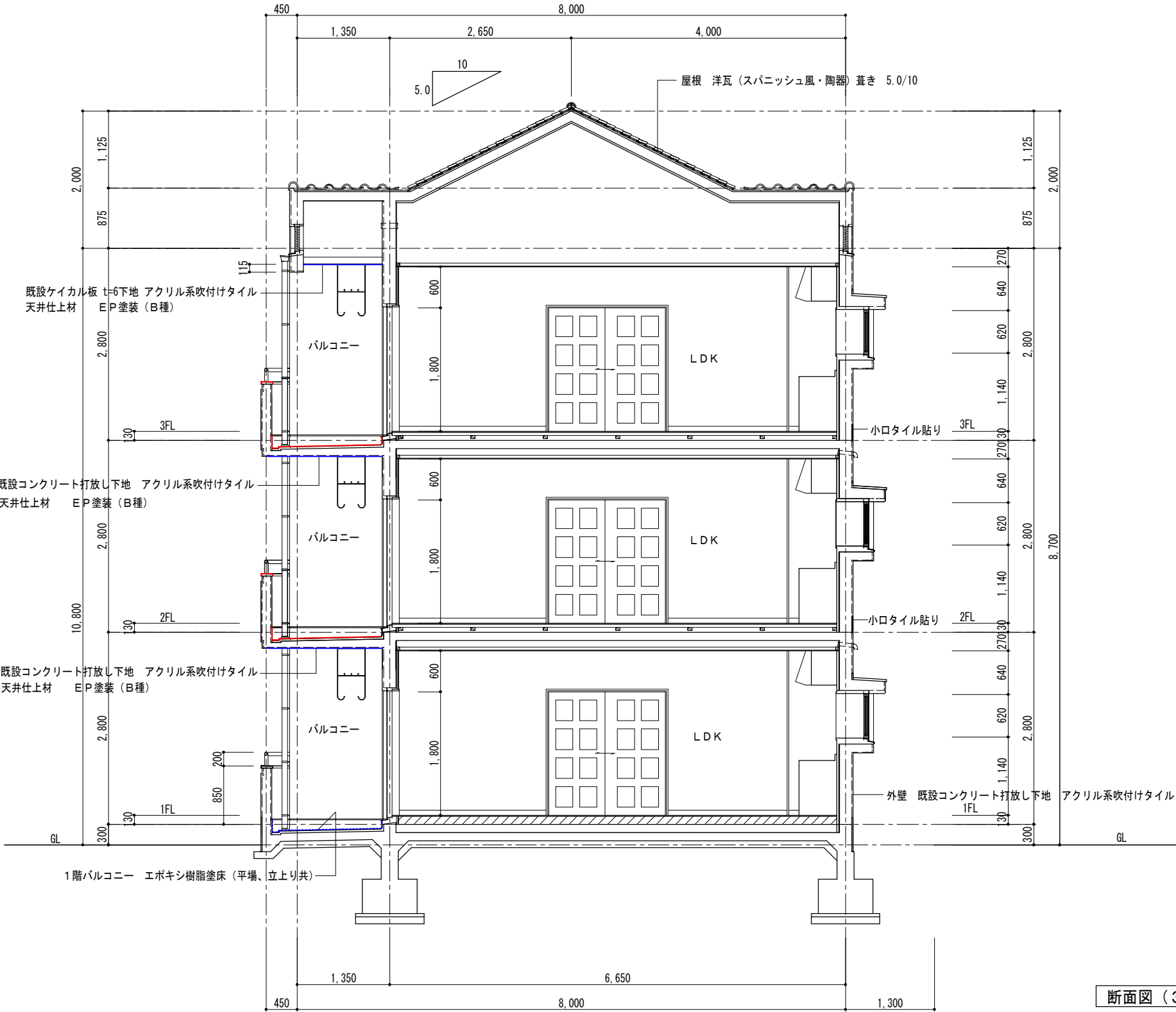

断面図 (3) 1/50

屋根改善工事	既設 洋瓦 (スパニッシュ風・陶器) 葺き 事前調査 (屋根面目視、マーキング、計測、図面記入) 高圧水洗 (10~15 MPa) 瓦ひび割れ部シーリング防水処理 変成シリコーン (2成分系) 5×5 ケラバ固定釘打込み修繕 釘頭: 変成シリコーン防水処理 棟瓦廻りシーリング防水処理 変成シリコーン (2成分系) 10×10 棟瓦小口モルタル詰め現況改修 前面下地調整 R C種 全面塗装 耐候性塗料 (D P・ふっ素樹脂塗料) 塗り (A-1種)
外壁改善工事 (中央階段室含む)	既設 コンクリート打放し下地 アクリル系吹付けタイル 事前調査 (外壁面目視、マーキング、計測、図面記入) 高圧水洗 (10~15 MPa) クラック補修 ボンドUカットシーリング工法 既設サッシ廻りシーリング 10×10 撤去 改修サッシ廻り変成シリコーンシーリング (2成分系) 10×10 躯体打継部目地シーリング撤去 10×20 改修躯体打継部目地変成シリコーン (2成分系) 10×20 既設窓サッシ手摺り 取り外し及び復旧 下地調整 セメント系下地調整材吹付け (C-1) 壁仕上材 可とう形複層塗材 C E吹付け (セメント系吹付けタイル: 可とう形) 凸凹状吹付け 水系ふっ素つやあり 天井仕上材 E P 塗装 (B種)
ボード下地天井 改善工事	既設 有孔ケイカル板 t=6下地 アクリル系吹付けタイル 高圧水洗 (10~15 MPa) 下地調整 セメント系下地調整材吹付け (C-1) 仕上材 E P 塗装 (B種)
堅樋改善工事	既設 V P Φ75 O P 塗装 掴み金物: ステンレス 下地調整 R C種 仕上塗装 耐候性塗料 (D P・ふっ素樹脂塗料) 塗り (C種)
軒樋改善工事	既設 塩ビ製角 W=120 O P 塗装 掴み金物: ステンレス 軒樋 既設塩ビ製角 W=120 取替え 既設軒樋撤去処分 パナソニックエアロアイアン (前高1.6.5ワイド) 同等品 掴み金物: ステンレス
バルコニー防水 改善工事	既設 床モルタルコテ下地 ウレタン系塗膜防水 トップコート仕上げ 下地 高圧水洗 (10~15 MPa) (平場) 既設防水の上 ウレタン防水 (X-2) トップコート仕上げ (立上り・笠木) ウレタン防水 (X-2) トップコート仕上げ 1階バルコニー エポキシ樹脂塗床 (平場、立上り共)
小庇防水改善工事	既設 防水モルタルコテ押え仕上げ (平場・立上り共) 高圧水洗 (10~15 MPa) (平場・立上り共) ウレタン防水 (X-2) トップコート仕上げ
中央階段室床 改善工事	既設 1階 100角タイル貼り モルタルコテ押え仕上げ 既設 1階~4階床 モルタルコテ押え下地 ウレタン系弾性塗り床 t=1.5仕上げ 高圧水洗 (10~15 MPa)
1階ビロティ 改善工事	既設 床 モルタルコテ押え仕上げ 高圧水洗 (10~15 MPa) 既設 壁・天井 コンクリート打放し下地 アクリル系吹付けタイル 事前調査 (壁面、天井面 目視、マーキング、計測、図面記入) 高圧水洗 (10~15 MPa) クラック補修 ボンドUカットシーリング工法 下地調整 セメント系下地調整材吹付け (C-1) 壁仕上材 可とう形複層塗材 C E吹付け (セメント系吹付けタイル: 可とう形) 凸凹状吹付け 水系ふっ素つやあり 天井仕上材 E P 塗装 (B種)

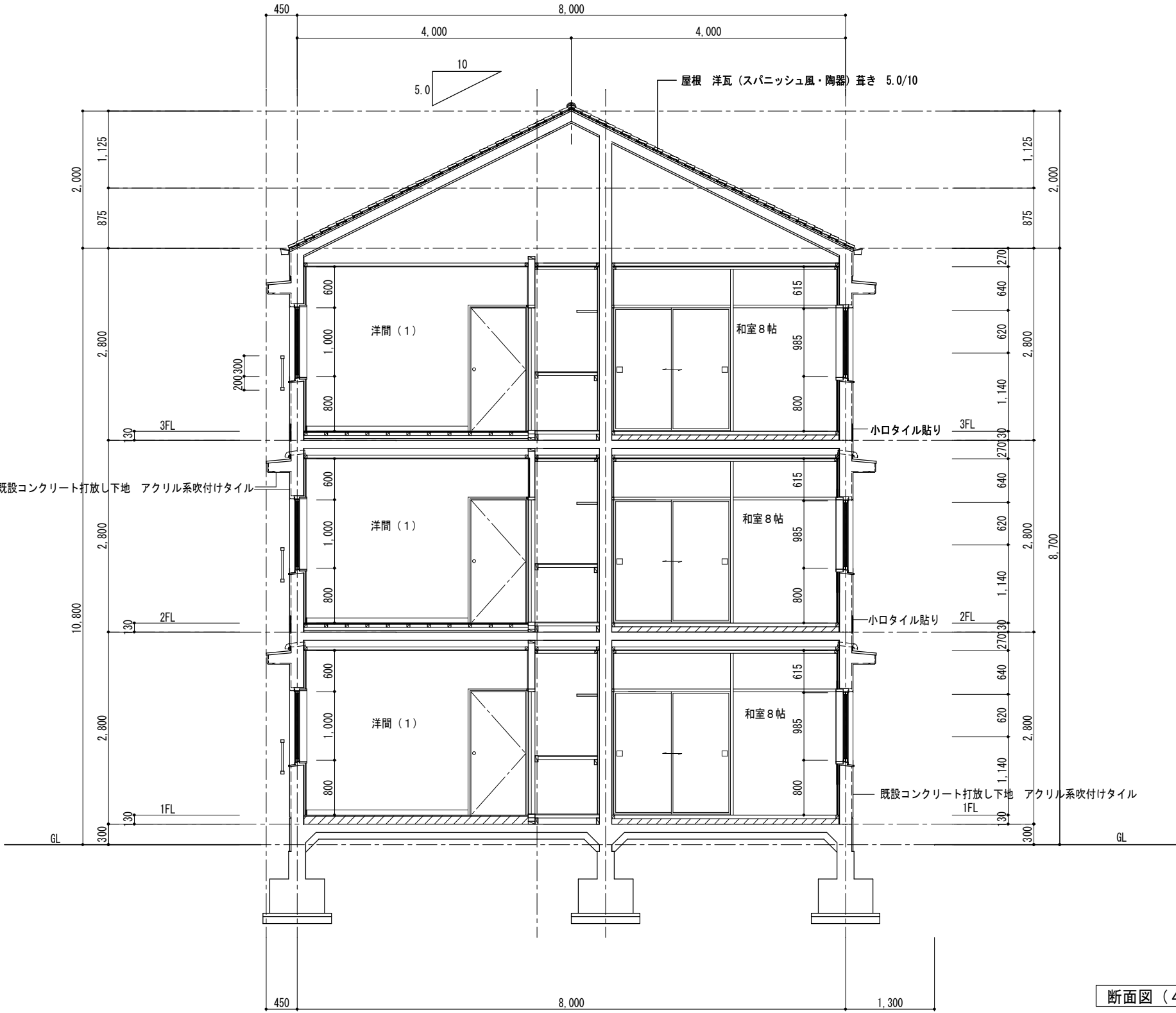

屋根改善工事	既設 洋瓦 (スパニッシュ風・陶器) 葺き 事前調査 (屋根面目視、マーキング、計測、図面記入) 高圧水洗 (10~15 MPa) 瓦ひび割れ部シーリング防水処理 変成シリコーン (2成分系) 5×5 ケラバ固定釘打込み修繕 釘頭: 変成シリコーン防水処理 棟瓦廻りシーリング防水処理 変成シリコーン (2成分系) 10×10 棟瓦小口モルタル詰め現況改修 前面下地調整 R C種 全面塗装 耐候性塗料 (D P・ふっ素樹脂塗料) 塗り (A-1種)
外壁改善工事 (中央階段室含む)	既設 コンクリート打放し下地 アクリル系吹付けタイル 事前調査 (外壁面目視、マーキング、計測、図面記入) 高圧水洗 (10~15 MPa) クラック補修 ボンドUカットシール工法 既設サッシ廻りシーリング 10×10 撤去 改修サッシ廻り変成シリコーンシーリング (2成分系) 10×10 躯体打継部目地シーリング撤去 10×20 改修躯体打継部目地変成シリコーン (2成分系) 10×20 既設窓サッシ手摺り 取り外し及び復旧 下地調整 セメント系下地調整材吹付け (C-1) 壁仕上材 可とう形複層塗材 C E吹付け (セメント系吹付けタイル: 可とう形) 凸凹状吹付け 水系ふっ素つやあり 天井仕上材 E P塗装 (B種)
ボード下地天井 改善工事	既設 有孔ケイカル板 t=6下地 アクリル系吹付けタイル 高圧水洗 (10~15 MPa) 下地調整 セメント系下地調整材吹付け (C-1) 仕上材 E P塗装 (B種)
堅樋改善工事	既設 V P Φ75 O P塗装 掴み金物: ステンレス 下地調整 R C種 仕上塗装 耐候性塗料 (D P・ふっ素樹脂塗料) 塗り (C種)
軒樋改善工事	既設 塩ビ製角 W=120 O P塗装 掴み金物: ステンレス 軒樋 既設塩ビ製角 W=120 取替え 既設軒樋撤去処分 パナソニックエアロアイアン (前高1.6.5ワイド) 同等品 掴み金物: ステンレス
バルコニー防水 改善工事	既設 床モルタルコテ下地 ウレタン系塗膜防水 トップコート仕上げ 下地 高圧水洗 (10~15 MPa) (平場) 既設防水の上 ウレタン防水 (X-2) トップコート仕上げ (立上り・笠木) ウレタン防水 (X-2) トップコート仕上げ 1階バルコニー エポキシ樹脂塗床 (平場、立上り共)
小庇防水改善工事	既設 防水モルタルコテ押え仕上げ (平場・立上り共) 高圧水洗 (10~15 MPa) (平場・立上り共) ウレタン防水 (X-2) トップコート仕上げ
中央階段室床 改善工事	既設 1階 100角タイル貼り モルタルコテ押え仕上げ 既設 1階~4階床 モルタルコテ押え下地 ウレタン系弾性塗り床 t=1.5仕上げ 高圧水洗 (10~15 MPa)
1階ビロティ 改善工事	既設 床 モルタルコテ押え仕上げ 高圧水洗 (10~15 MPa) 既設 壁・天井 コンクリート打放し下地 アクリル系吹付けタイル 事前調査 (壁面、天井面 目視、マーキング、計測、図面記入) 高圧水洗 (10~15 MPa) クラック補修 ボンドUカットシール工法 下地調整 セメント系下地調整材吹付け (C-1) 壁仕上材 可とう形複層塗材 C E吹付け (セメント系吹付けタイル: 可とう形) 凸凹状吹付け 水系ふっ素つやあり 天井仕上材 E P塗装 (B種)

断面図 (4) 1/50

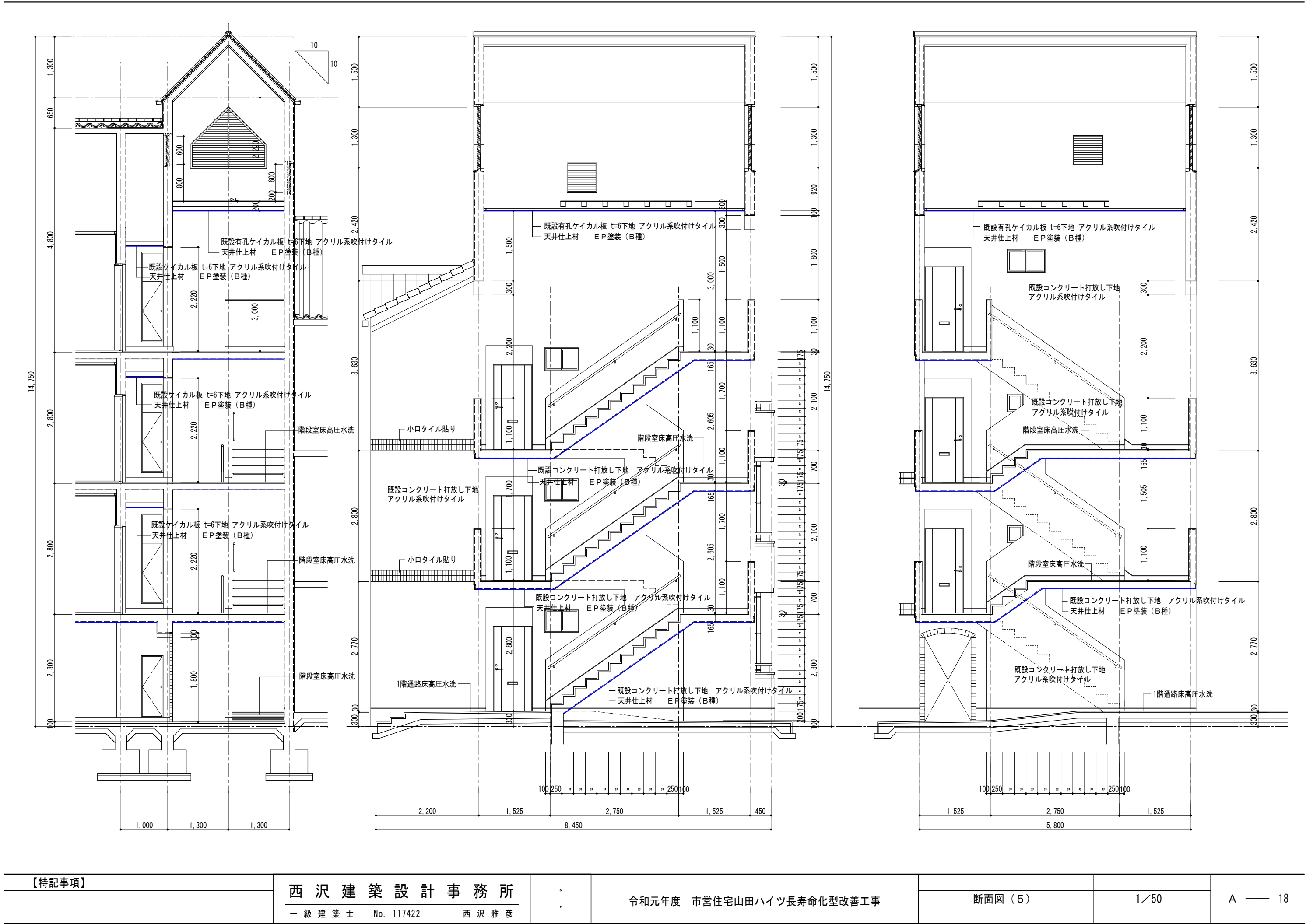

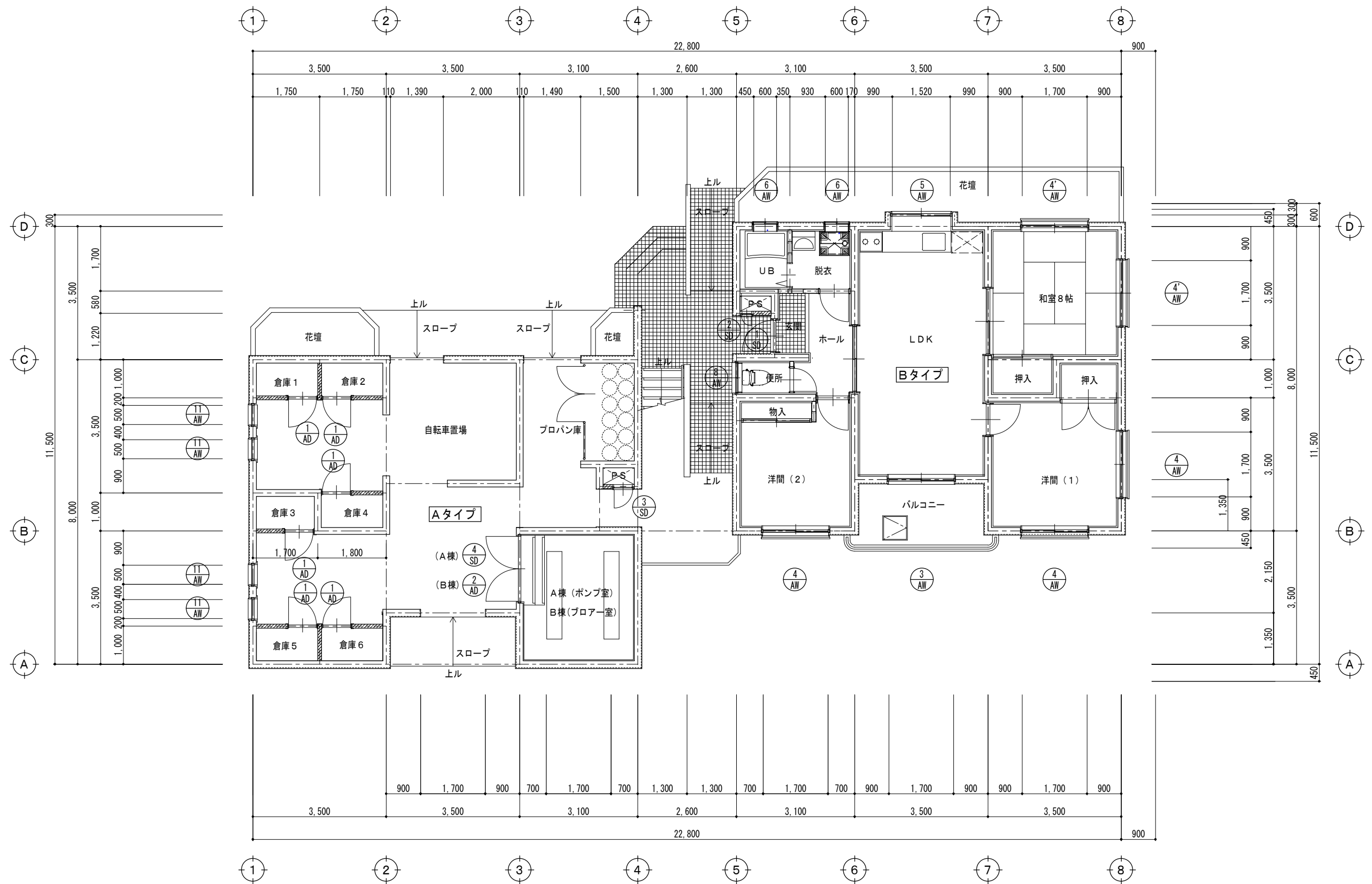

1階建具指示図 1/75

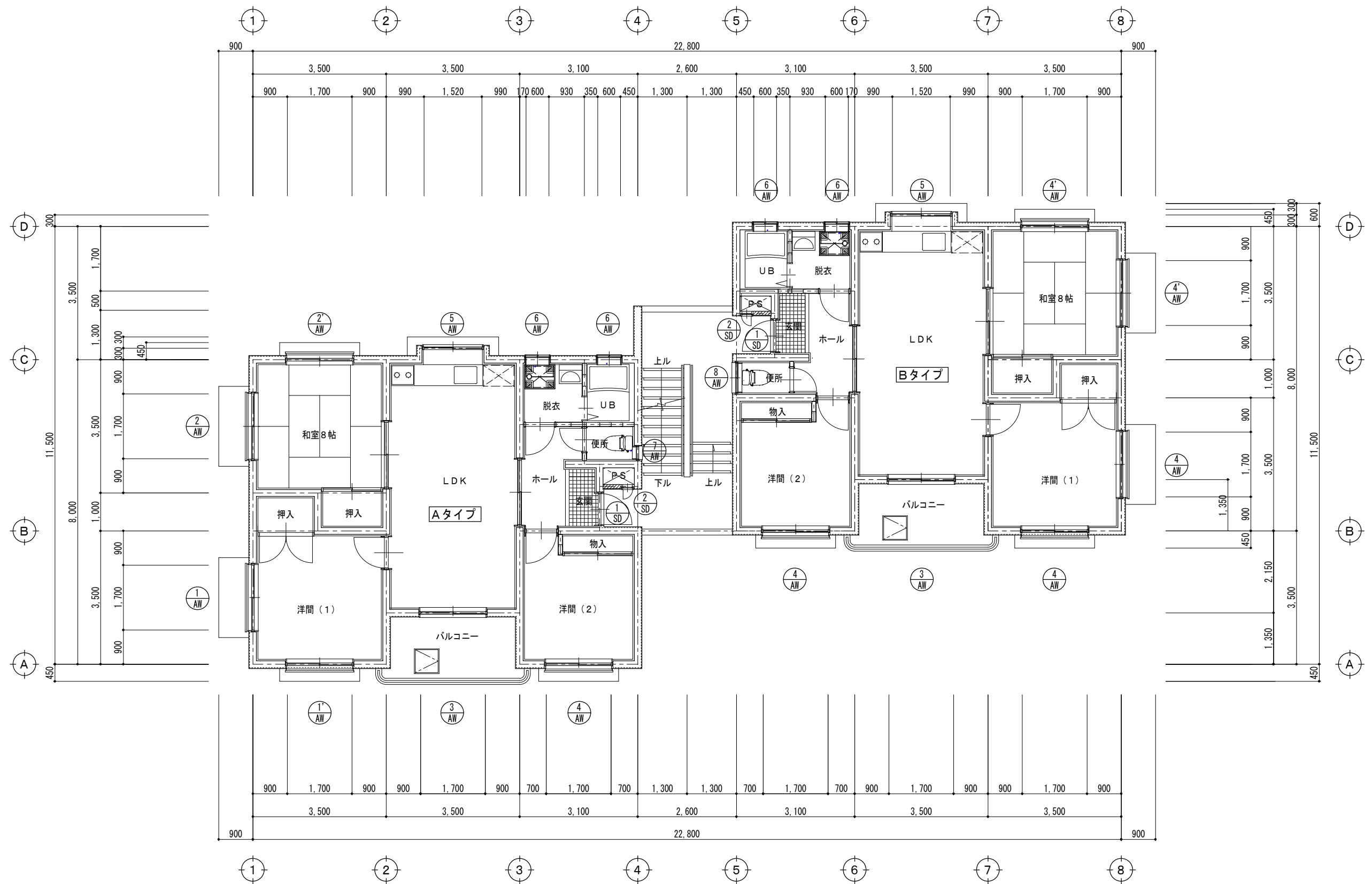

2階建具指示図 1/75



3階建具指示図 1/75

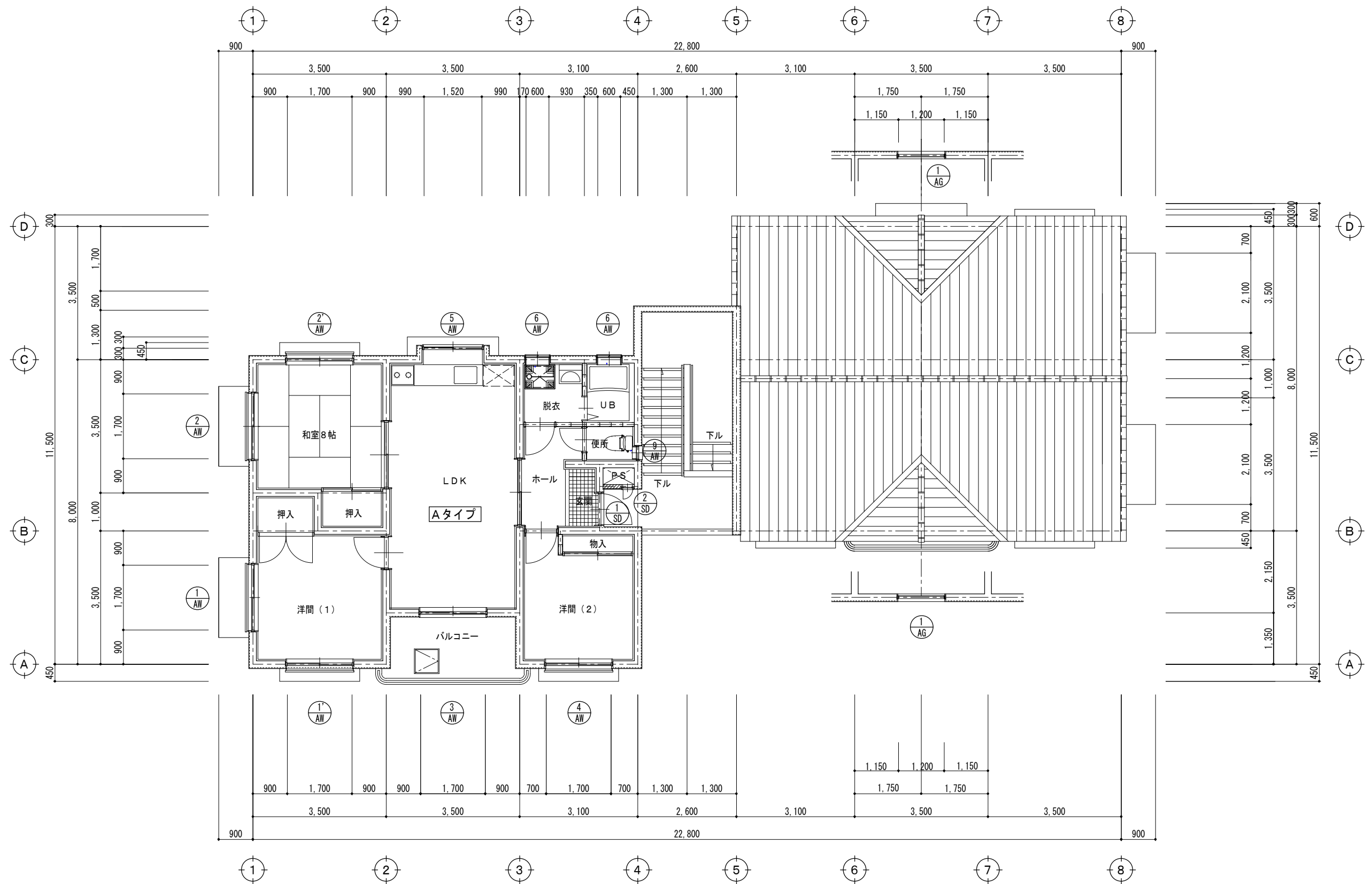

4階建具指示図 1/75

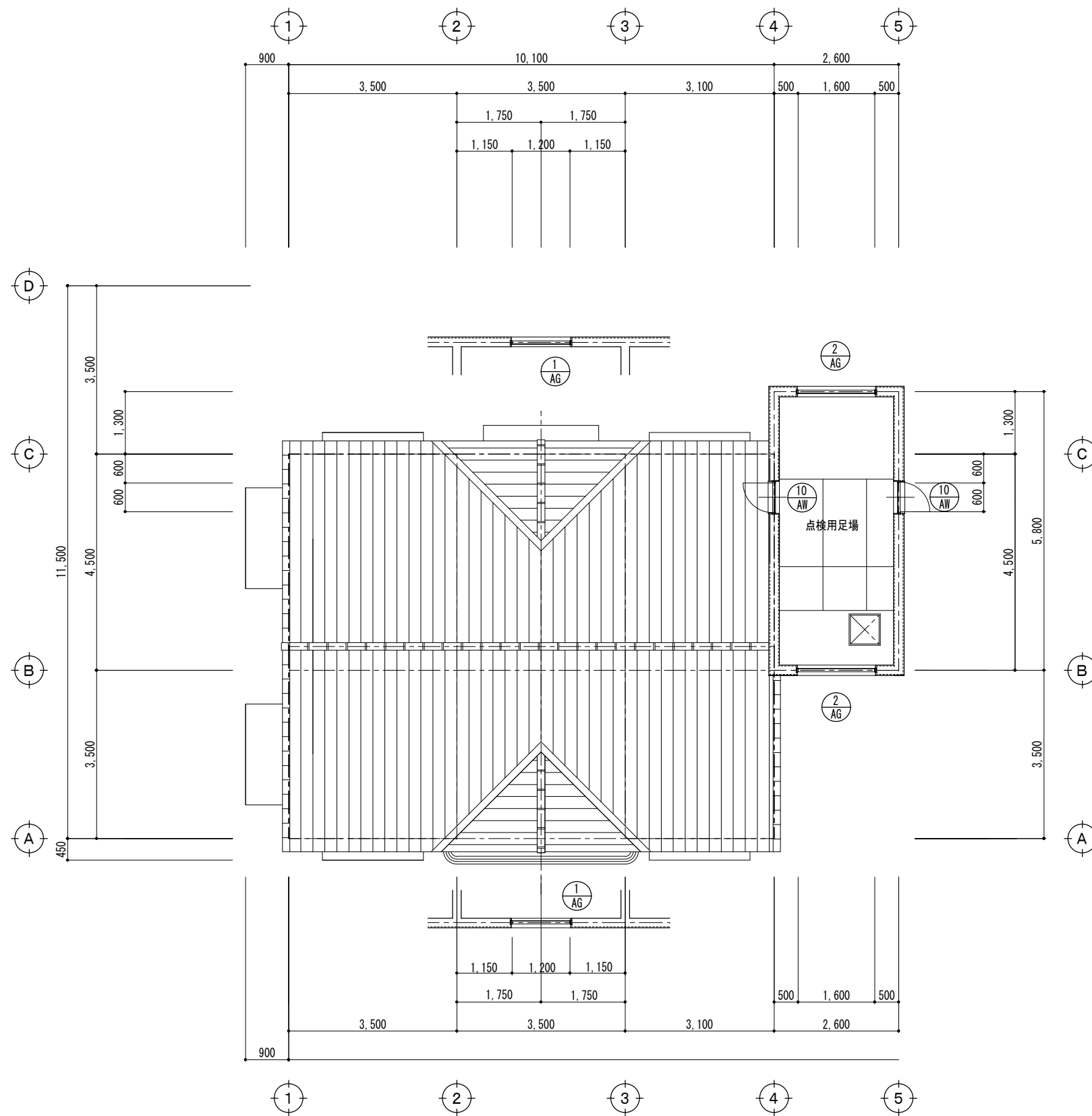

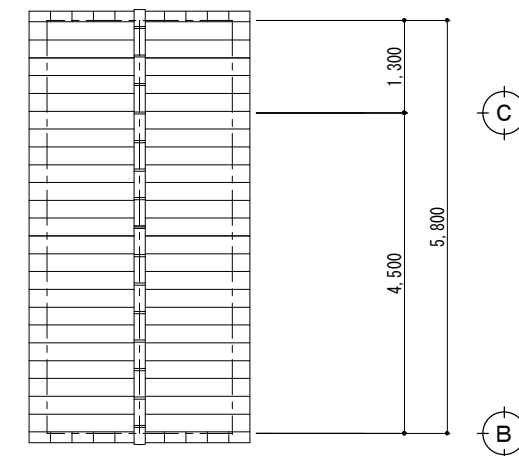
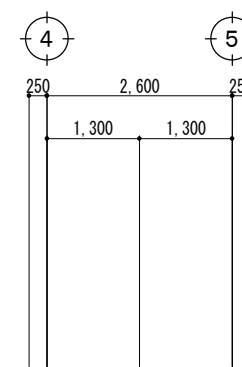

屋根建具指示図 1/75



階段室屋根平面図 1/75

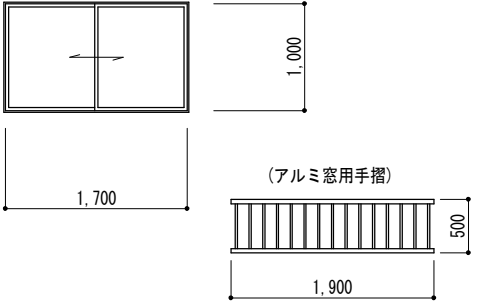
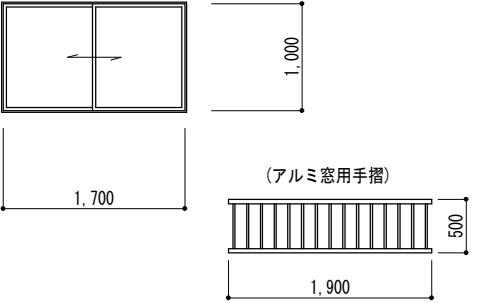
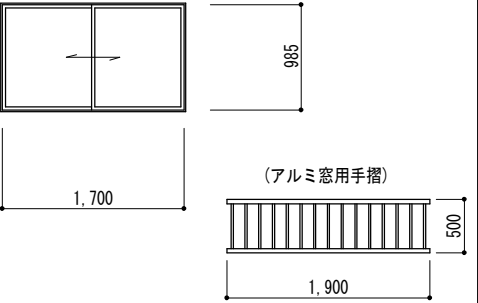
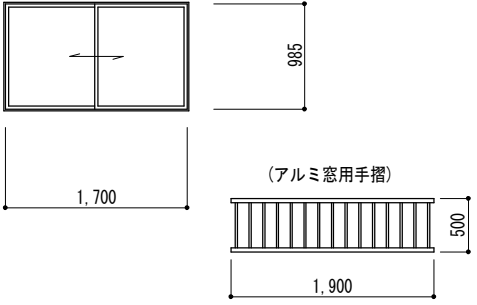
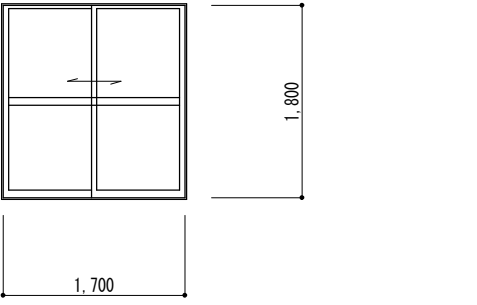
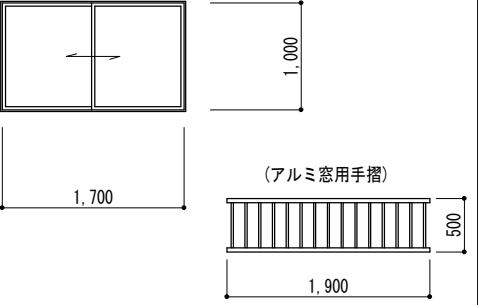
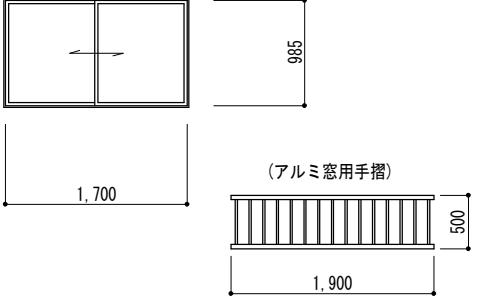
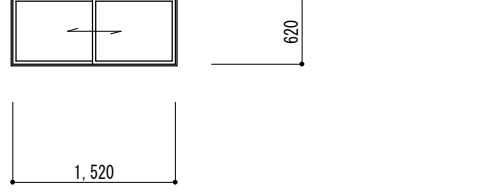
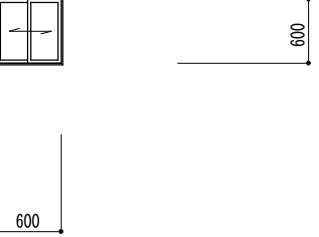

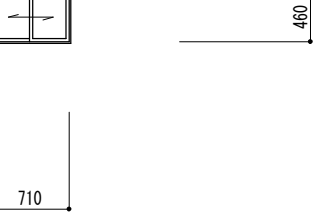
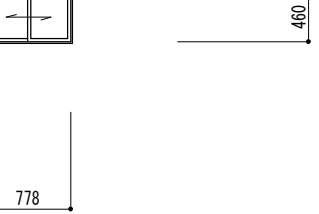
記 号	① AW	防火設備		① AW	防火設備		② AW	防火設備	
場 所	洋間（1）			洋間（1）			和室 8 帖		
型 式	アルミ引違い窓			アルミ引違い窓			アルミ引違い窓		
内 法	1,700×1,000			1,700×1,000			1,700×1,000		
数 量	3×2棟			3×2棟			3×2棟		
見 込	70			70			70		
付属金物	クレセント			クレセント			クレセント		
硝 子	網入型ガラス t=6.8			網入型ガラス t=6.8			網入型ガラス t=6.8		
材 質	アルミ			アルミ			アルミ		
塗 装									
備 考	網戸、窓用手摺			網戸、窓用手摺			網戸、窓用手摺		
記 号	② AW	防火設備		③ AW	防火設備		④ AW	防火設備	
場 所	和室 8 帖			L D K			洋間（1）（2）		
型 式	アルミ引違い窓			アルミ引違い戸			アルミ引違い窓		
内 法	1,700×1,000			1,700×1,800			1,700×1,000		
数 量	3×2棟			6×2棟			12×2棟		
見 込	70			70			70		
付属金物	クレセント、窓用手摺り			クレセント ステンレス敷居 (上部) トーメイ t=3 (下部) 型 t=4			クレセント		
硝 子	網入型ガラス t=6.8						トーメイ t=3		
材 質	アルミ			アルミ			アルミ		
塗 装									
備 考	網戸、窓用手摺			網戸			網戸、窓用手摺		
記 号	④ AW	防火設備		⑤ AW	防火設備		⑥ AW	防火設備	
場 所	和室 8 帖			L D K			脱衣 ユニットバス		
型 式	アルミ引違い窓			アルミ引違い窓			アルミ引違い窓		
内 法	1,700×1,000			1,520×620			600×600		
数 量	6×2棟			6×2棟			12×2棟		
見 込	70			70			70		
付属金物	クレセント			クレセント			クレセント		
硝 子	トーメイ t=3			網入型ガラス t=6.8			網入型ガラス t=6.8		
材 質	アルミ			アルミ			アルミ		
塗 装									
備 考	網戸、窓用手摺			網戸			網戸		
記 号	⑦ AW	防火設備		⑧ AW	防火設備		⑨ AW	防火設備	
場 所	便所			便所			便所		
型 式	アルミ内倒し窓			アルミ引違い窓			アルミ引違い窓		
内 法	300×350			710×460			778×460		
数 量	2×2棟			3×2棟			1×2棟		
見 込	70			70			70		
付属金物	トップラッチ			クレセント			クレセント		
硝 子	網入型ガラス t=6.8			トーメイ t=3			トーメイ t=3		
材 質	アルミ			アルミ			アルミ		
塗 装									
備 考	網戸			網戸			網戸		





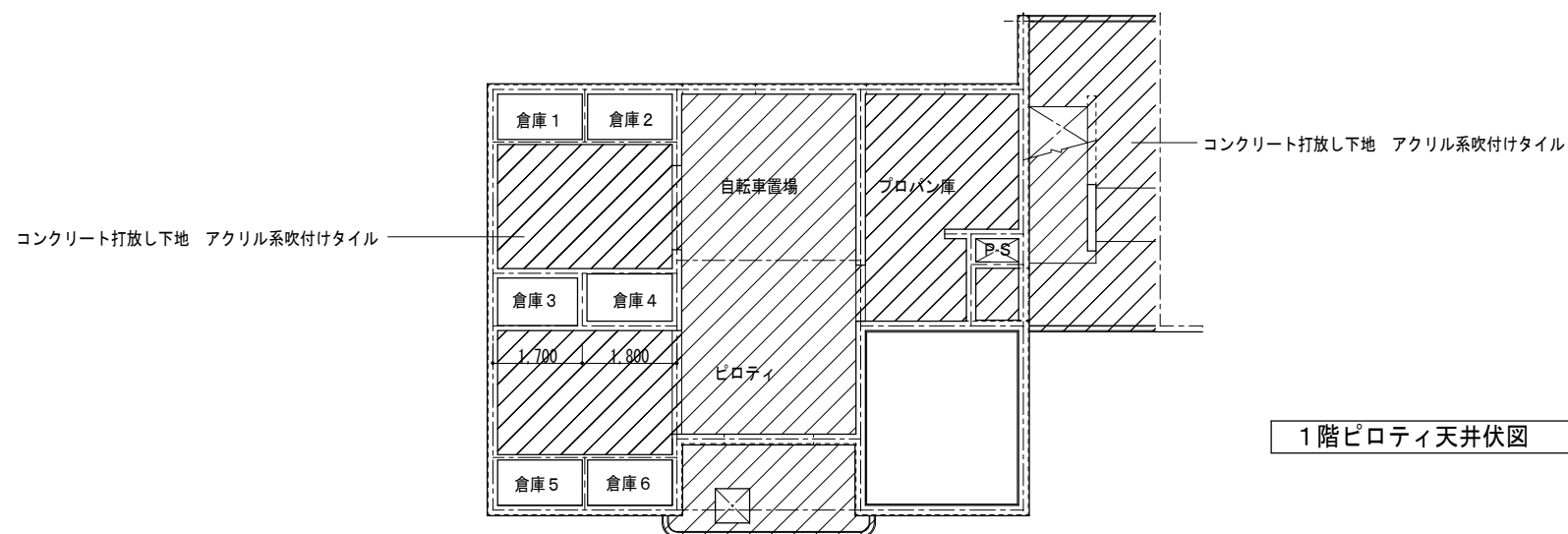
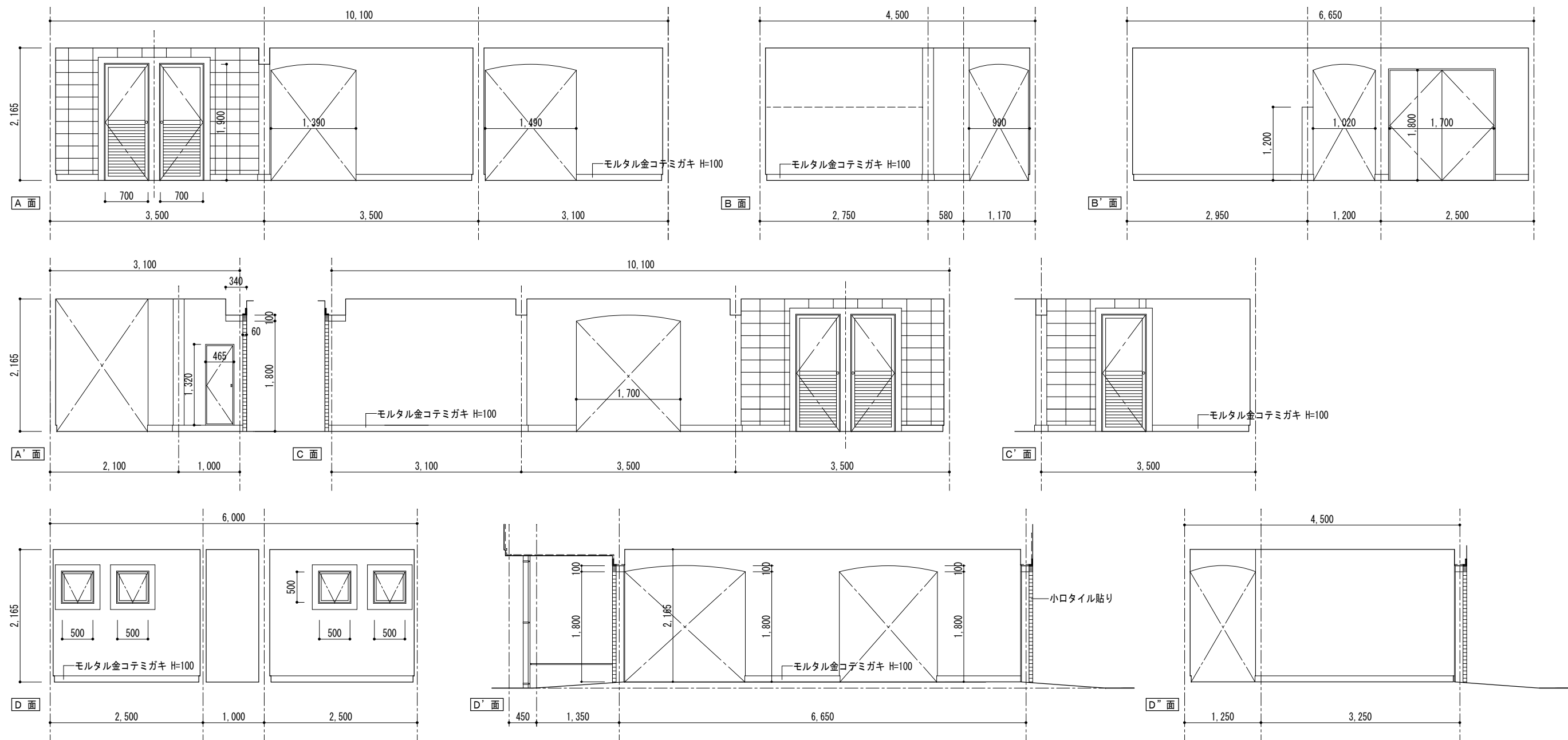

1階ピロティ展開図 1/50

1階ピロティ 改善工事	既設 床 モルタルコテ襷え仕上げ 高圧水洗 (10~15 MPa) 既設 壁・天井 コンクリート打放し下地 アクリル系吹付けタイル 事前調査 (壁面、天井面 目視、マーキング、計測、図面記入) 高圧水洗 (10~15 MPa) クラック補修 ボンドUカットシール工法 下地調整 セメント系下地調整材吹付け (C-1) 壁仕上材 可とう形複層塗材 C E吹付け (セメント系吹付けタイル: 可とう形) 凸凹状吹付け 水系ふっ素つやあり 天井仕上材 E P塗装 (B種)
----------------	--

1階ピロティ天井伏図 1/100

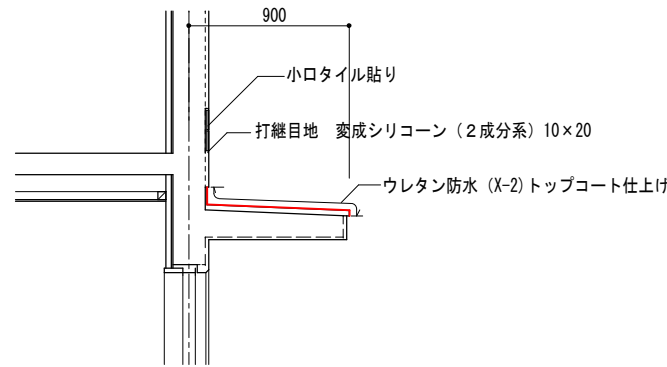
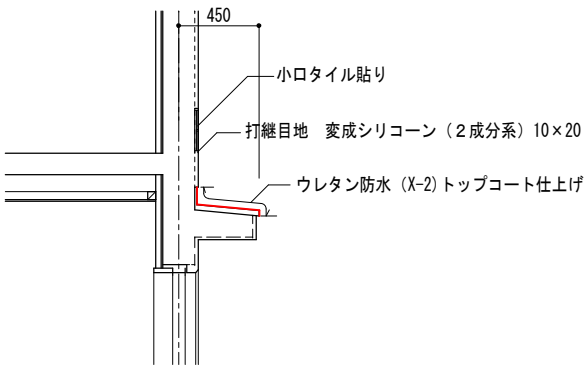
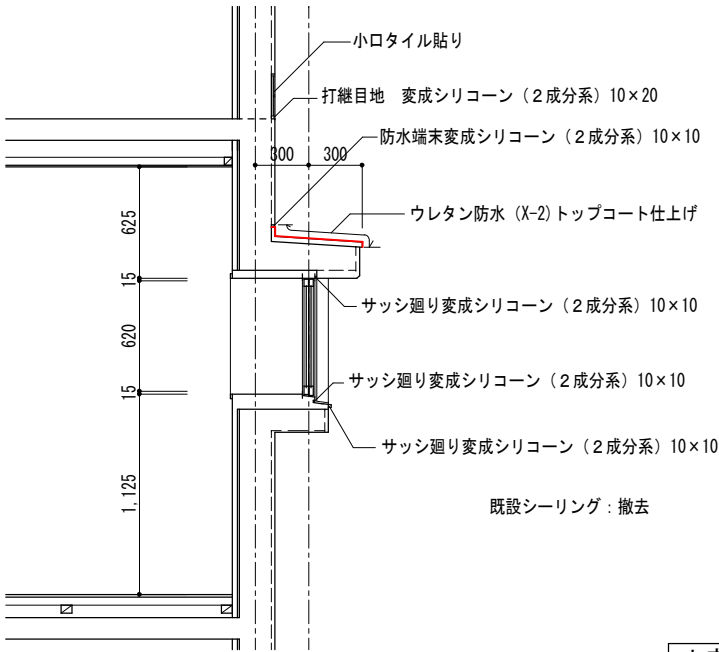

小底防水改善工事	既設 防水モルタルコテ押え仕上げ
	(平場・立上り共) 高圧水洗 (10~15 MPa)
	(平場・立上り共) ウレタン防水 (X-2) トップコート仕上げ

小底 断面詳細図 1/30

バルコニー防水 改善工事	既設 床モルタルコテ下地	ウレタン系塗膜防水	トップコート仕上げ
	下地	高圧水洗 (10~15 MPa)	
	(平場)	既設防水の上	ウレタン防水 (X-2) トップコート仕上げ
	(立上り・笠木)	ウレタン防水 (X-2)	トップコート仕上げ
	1階バルコニー	エポキシ樹脂塗床 (平場・立上り共)	

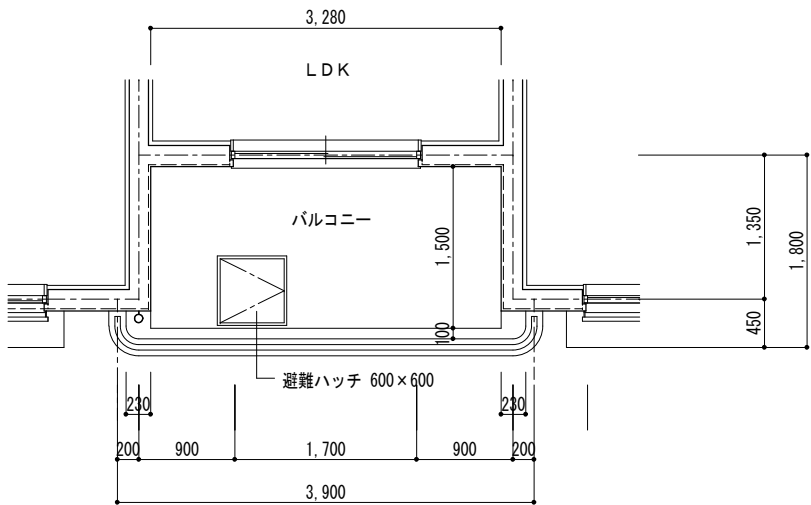

ベランダ 平面詳細図 1/50

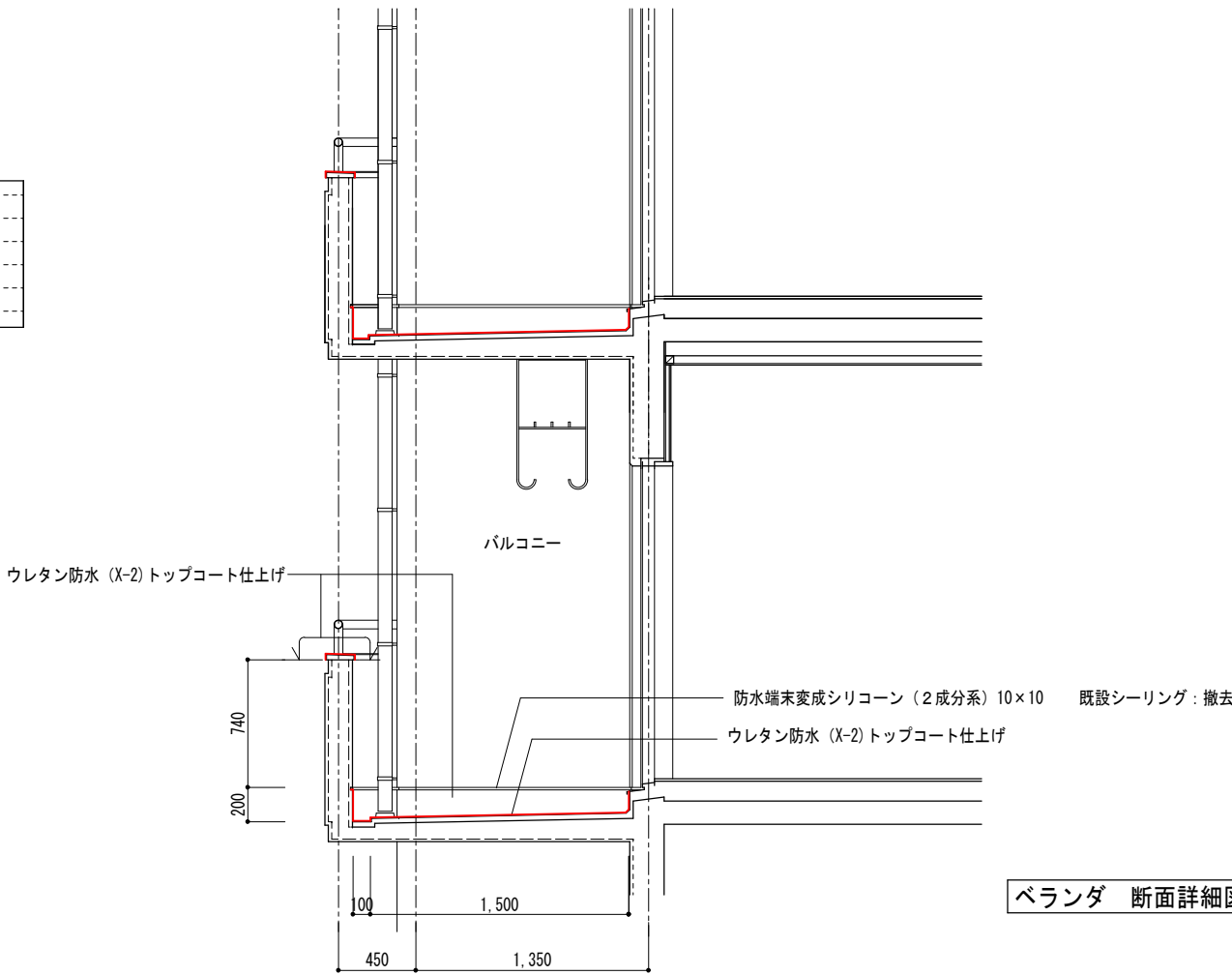

ベランダ 断面詳細図 1/30

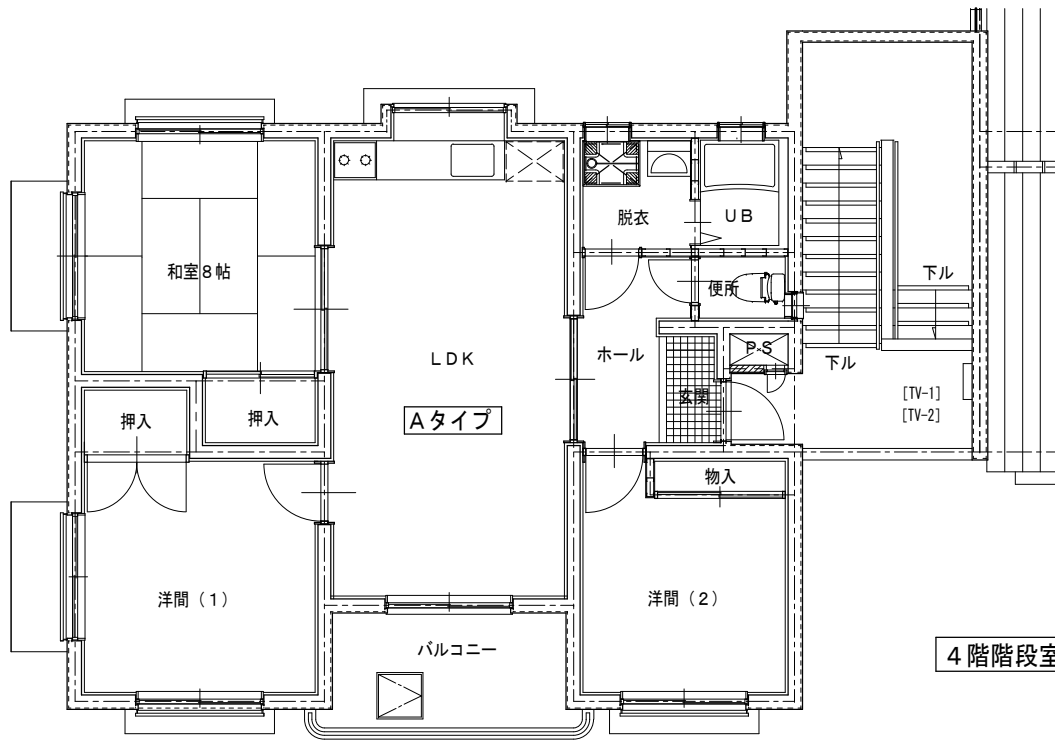

4階階段室平面図 1/75

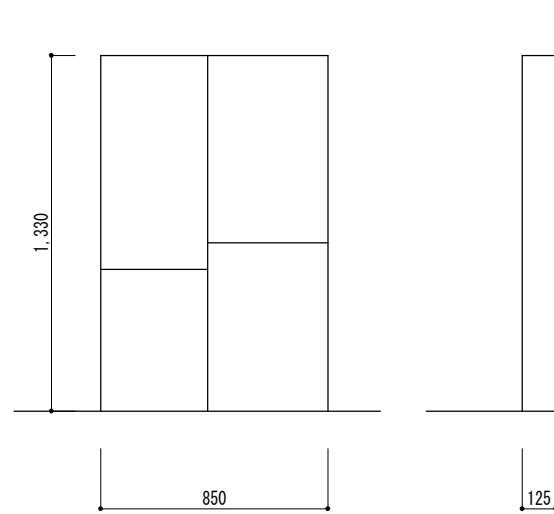

B棟階段室 [T-1・L-2]

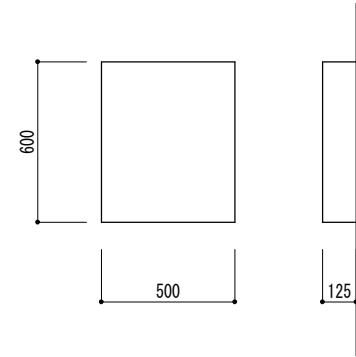

A棟、B棟 階段室4階 [TV-1・TV-2]

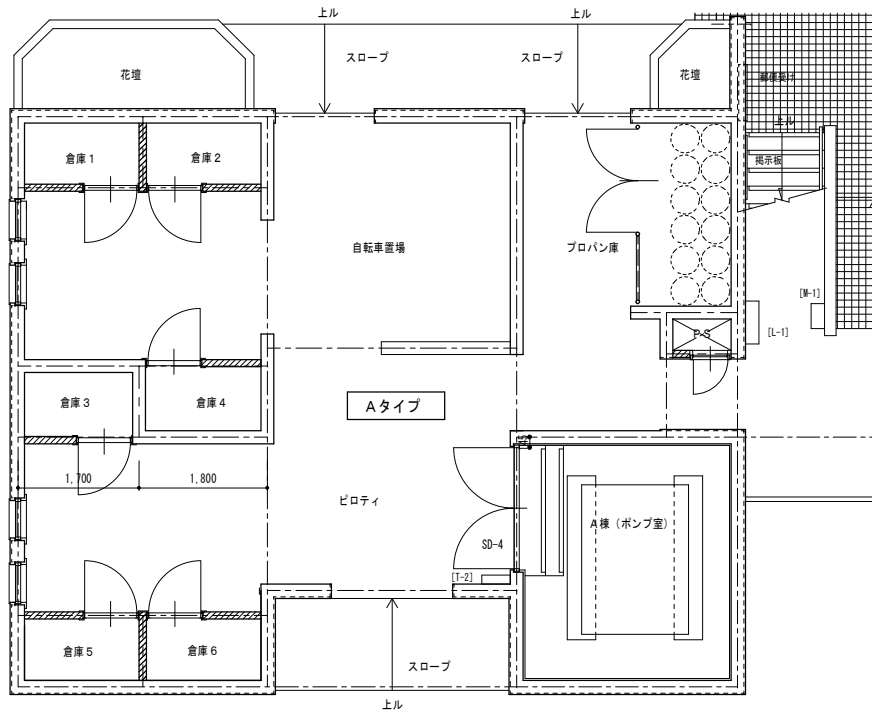

A棟1階平面図 1/75

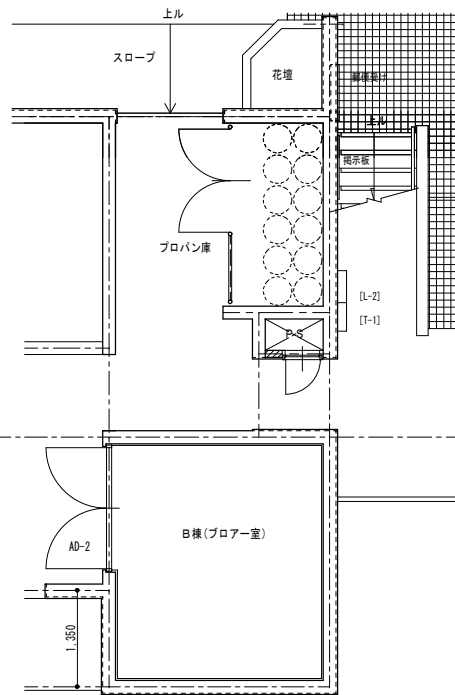

B棟1階平面図 1/75

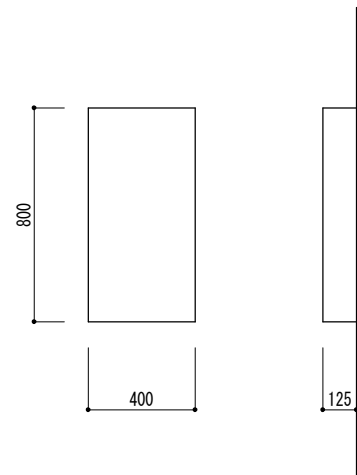

A棟ピロティ内 [T-2]



A棟階段室 [M-1]

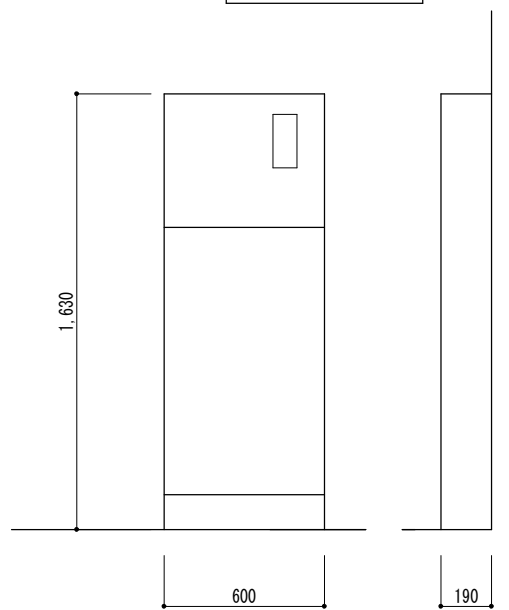

A棟階段室 [L-1]

※ 下地調整 RC種 錆止め塗装(B種) 仕上: 耐候性塗料(DP)塗り C種

【特記事項】	西 沢 建 築 設 計 事 務 所 一 級 建 築 士 No. 117422 西 沢 雅 彦	・ ・	令和元年度 市営住宅山田ハイツ長寿命化型改善工事	(A棟) (B棟)	A — 29
				分電盤等鉄部塗装工事	
				詳細図	

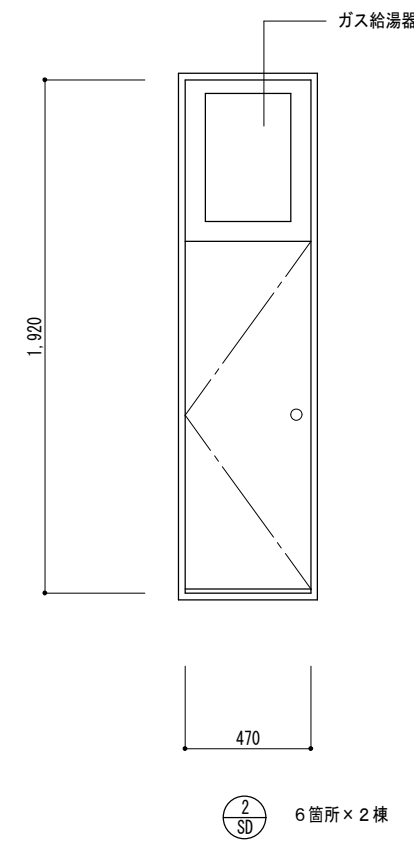

6箇所×2棟 片面（表面・枠）塗装

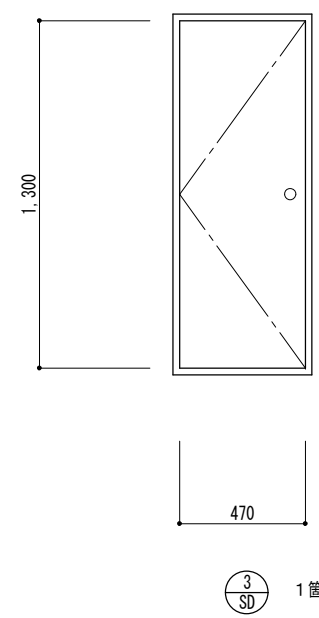

1箇所×2棟 片面（表面・枠）塗装

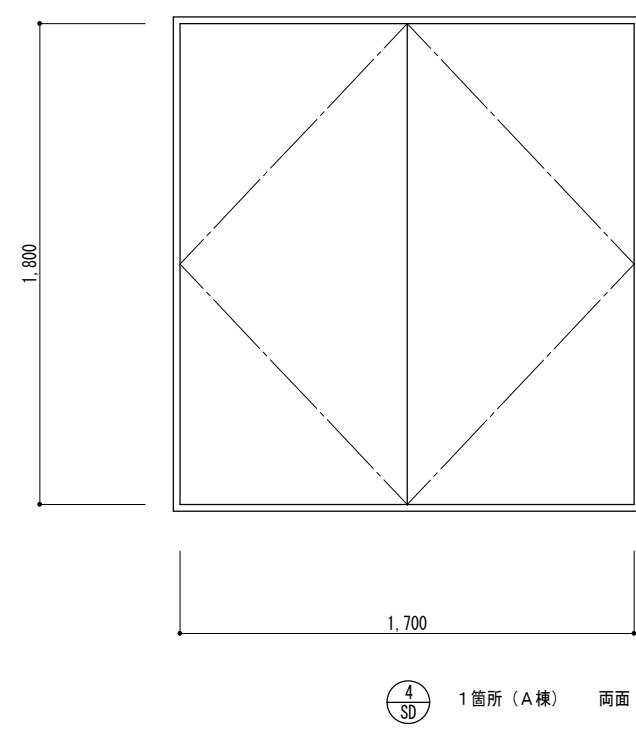

1箇所（A棟）両面（表裏・枠）塗装

※ 下地調整 R C種 錆止め塗装（B種） 仕上：耐候性塗料（DP）塗り C種

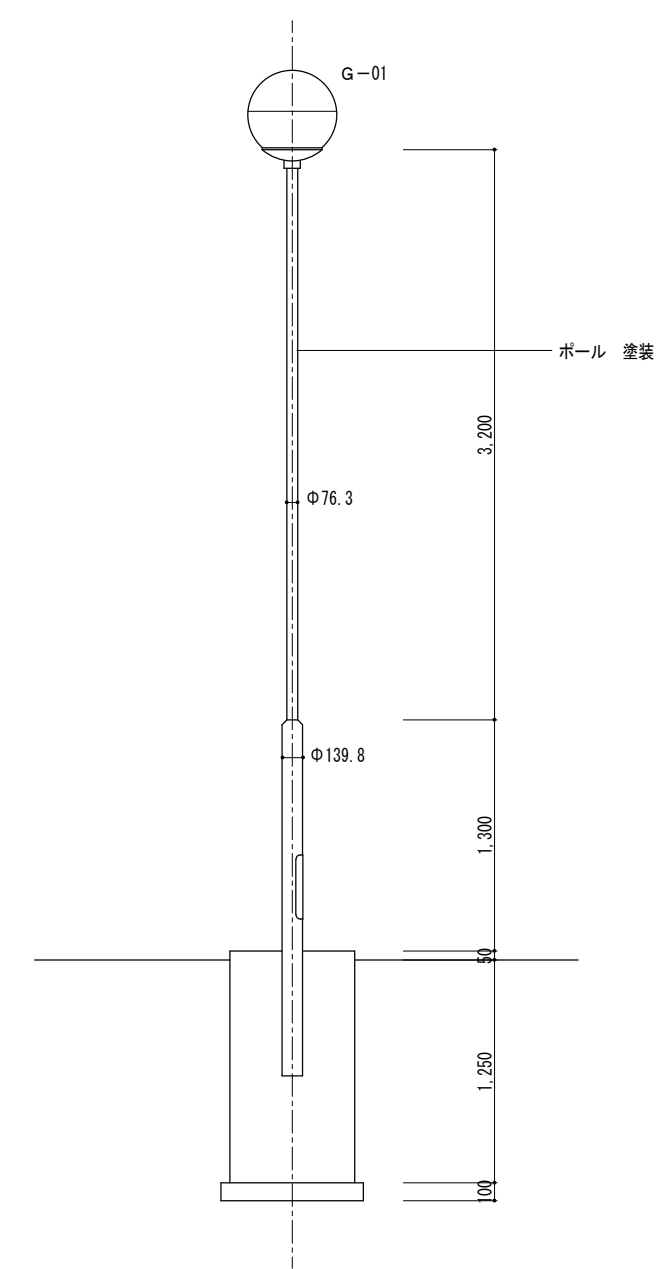

外灯詳細図 1/50 外灯 No.1・No.2 （HST5A-200）2箇所 ポールDP塗装

※ 下地調整 R C種 錆止め塗装（B種） 仕上：耐候性塗料（DP）塗り C種

花壇等外部植樹 伐採撤去 花壇 真砂土敷き (0～5mm) t=30
インターロッキングブロック舗装面 高圧水洗 (30～50 MPa) 建物廻り雑草刈り

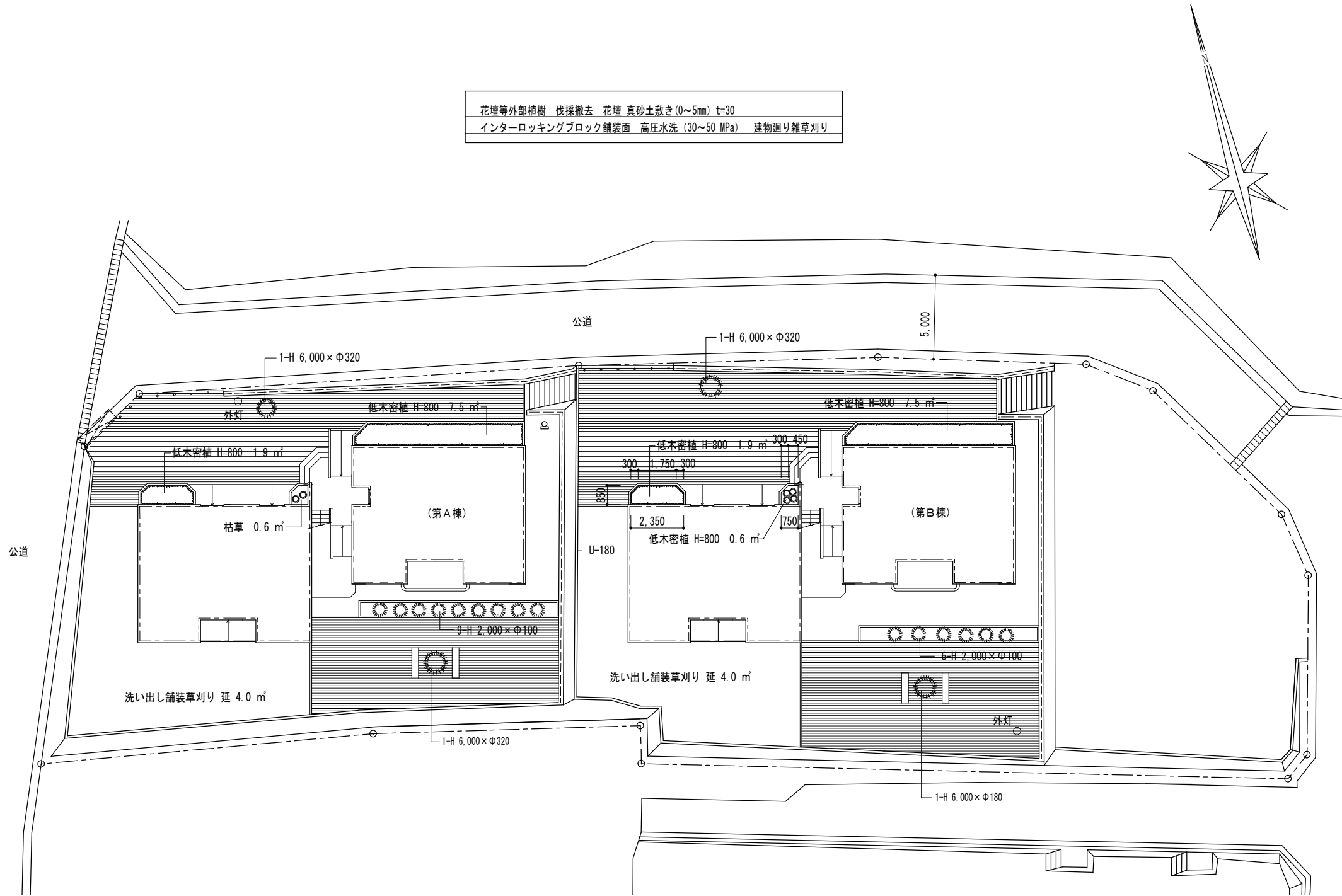

伐採撤去既設樹木 (本数-幹高×幹径) を示す

伐採撤去樹木	根入高
(建物周囲)	
3-H 6,000×Φ320	除根無し
1-H 6,000×Φ180	除根無し
(花壇)	
15-H 2,000×Φ100	500
低木密植 H=800 19.4 m <sup>2</sup>	350
枯草刈り 0.6 m <sup>2</sup>	300
(洗い出し舗装面) 草刈り	
草刈り 延 8.0 m <sup>2</sup>	除根無し
(インターロッキングブロック舗装面)	
高圧水洗機にて清掃 (30～50 MPa)	
雑草刈り	
(花壇)	
低木伐採撤去の後	
砕石敷き t=30 転圧	
真砂土敷き t=30 (0～5mm)	
(高木撤去後)	
周辺地盤-30程度まで除根	
真砂土敷き t=30 (0～5mm) Φ1,200程度	

配置図 1/200

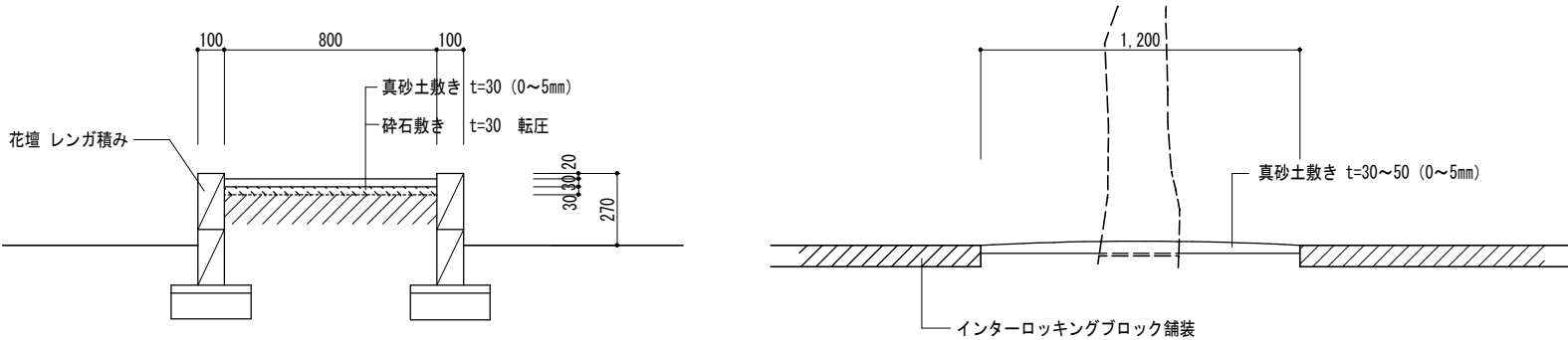

詳細図 1/20



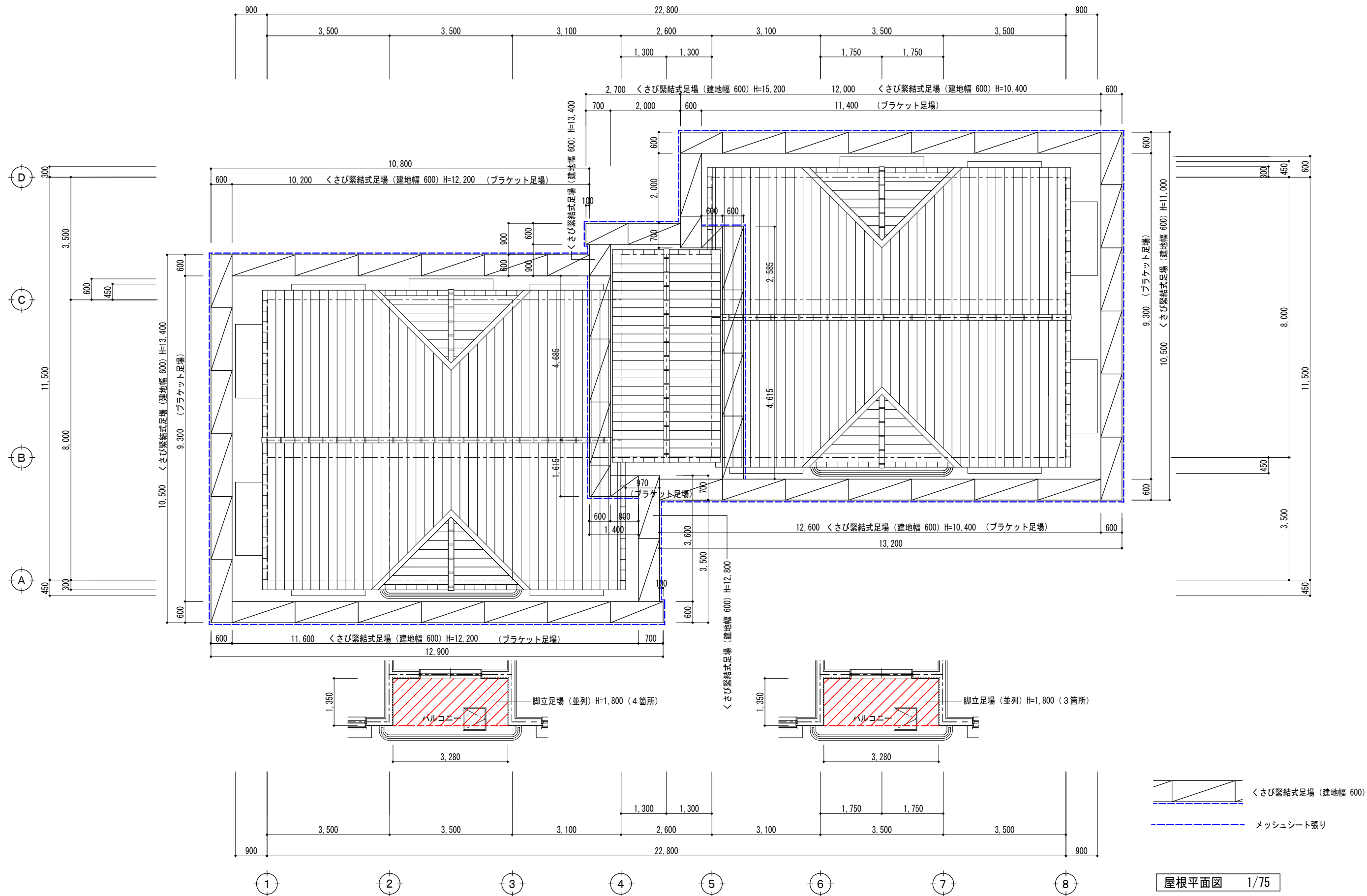

屋根平面図 1/75

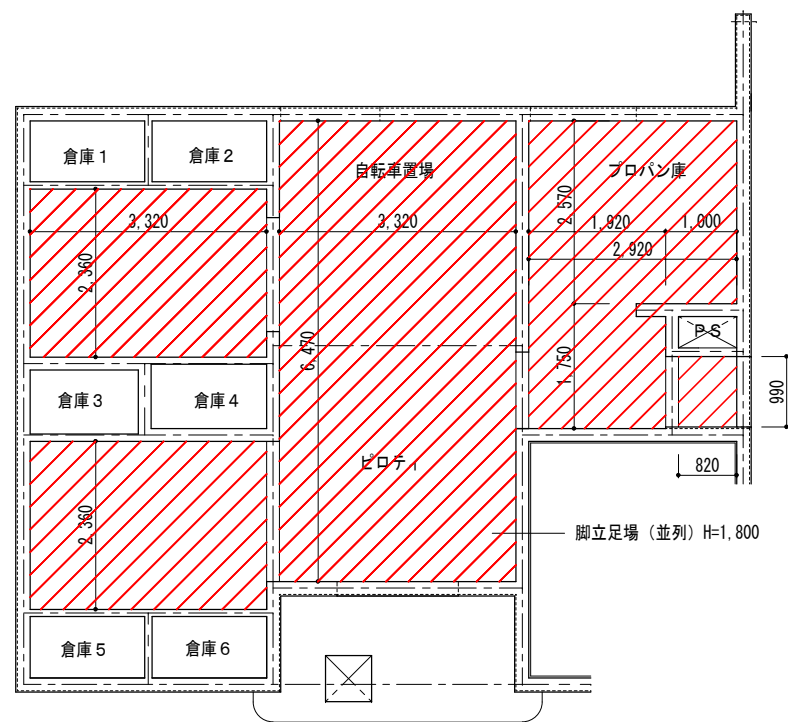

1階ピロティ平面図 1/75

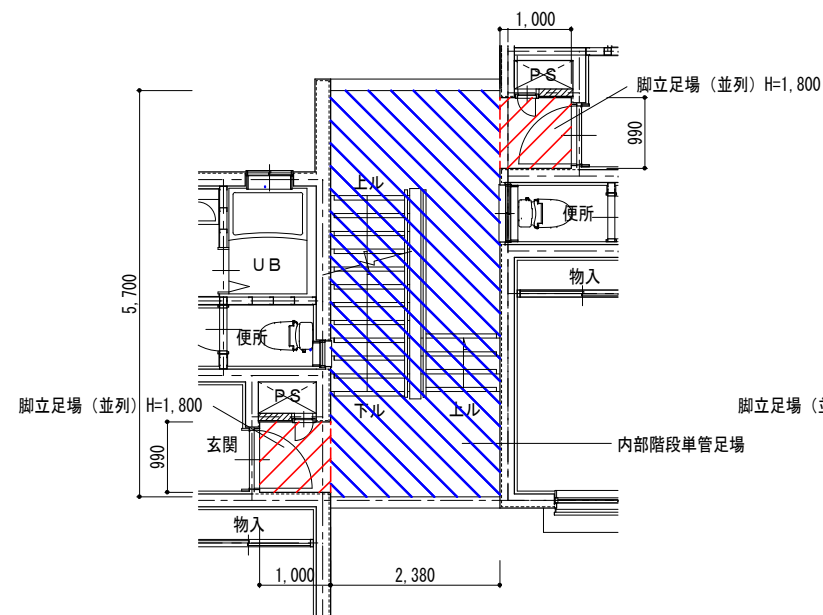

2階平面図 1/75

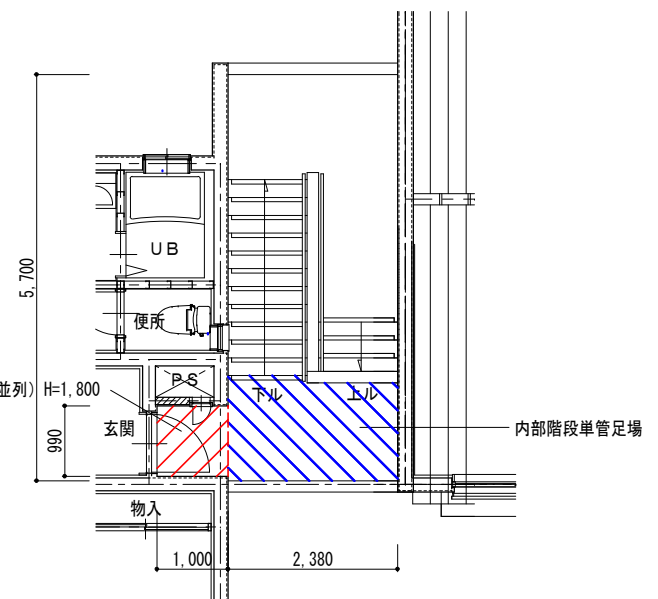

4階平面図 1/75

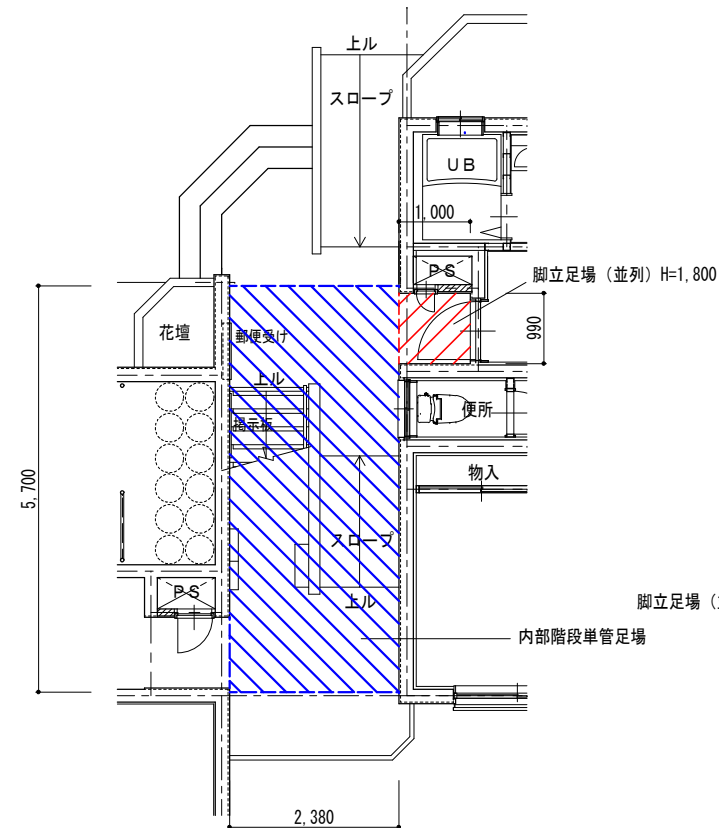

1階平面図 1/75

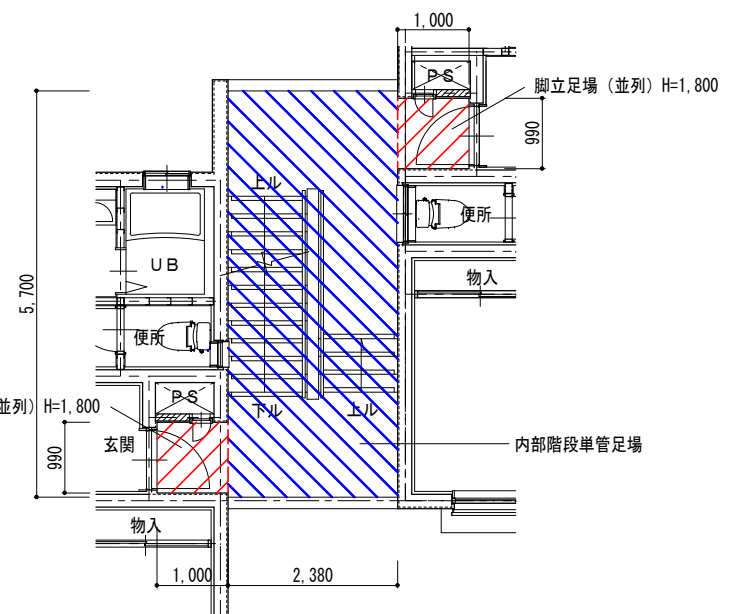

3階平面図 1/75

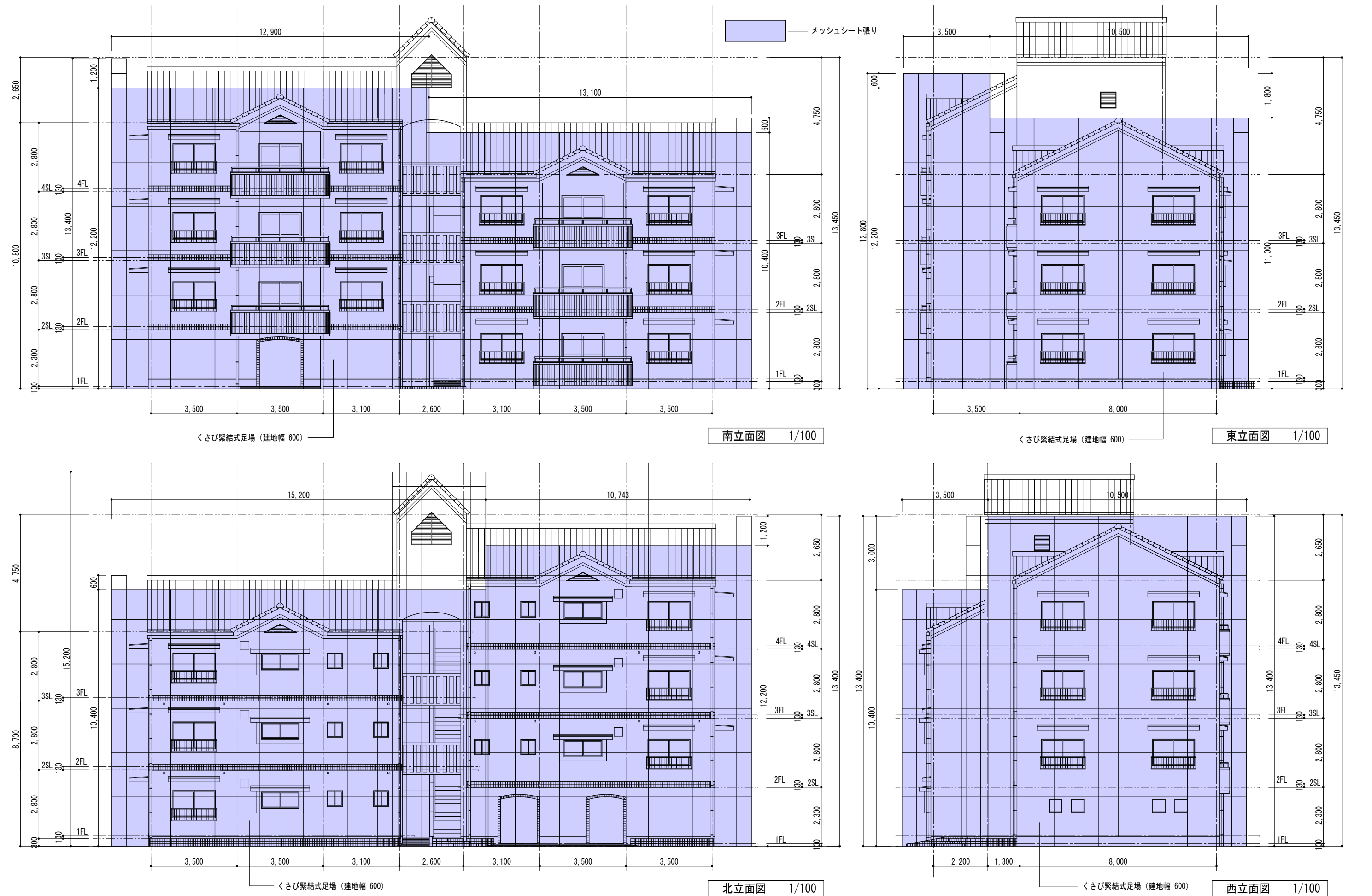

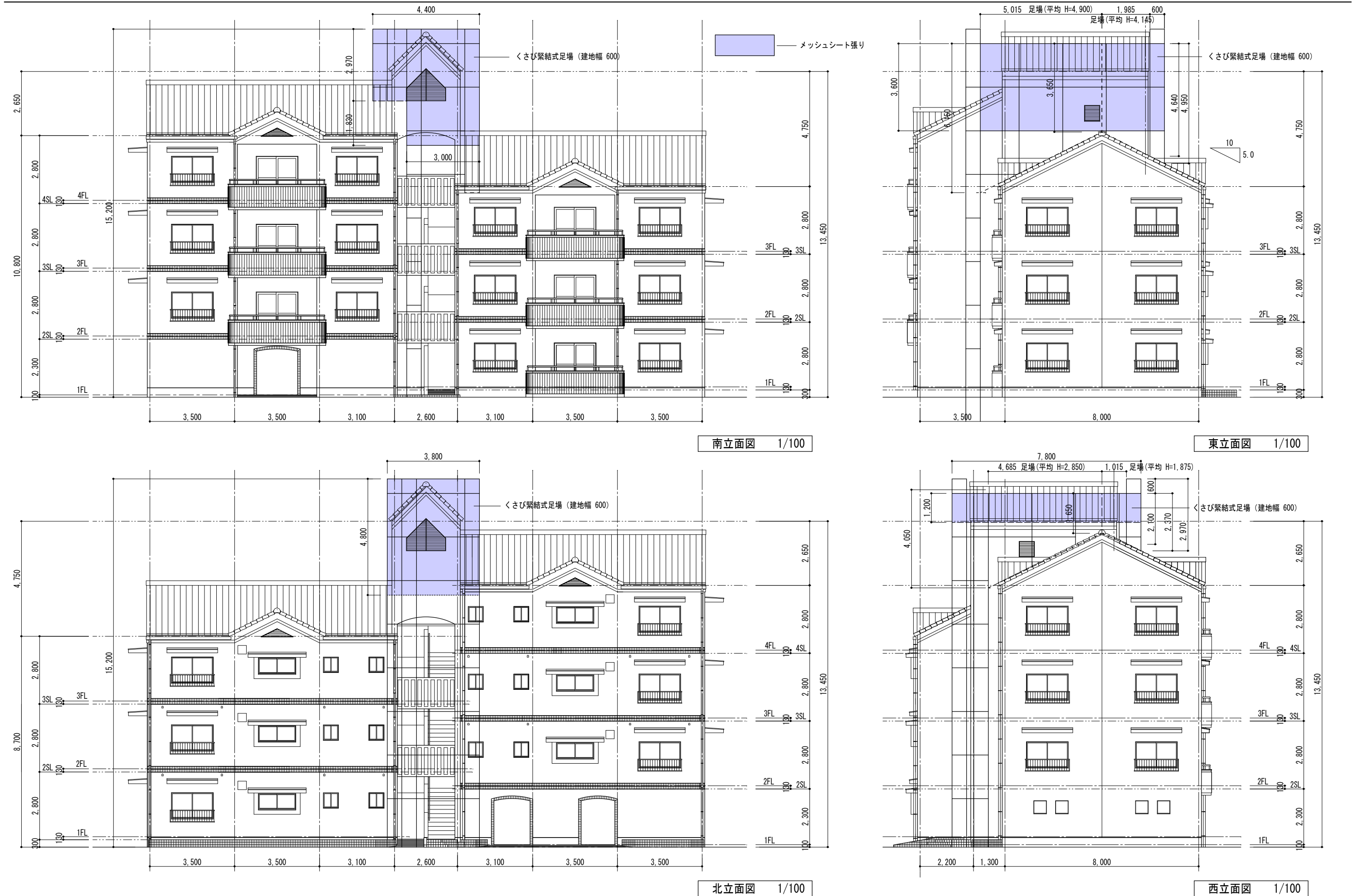



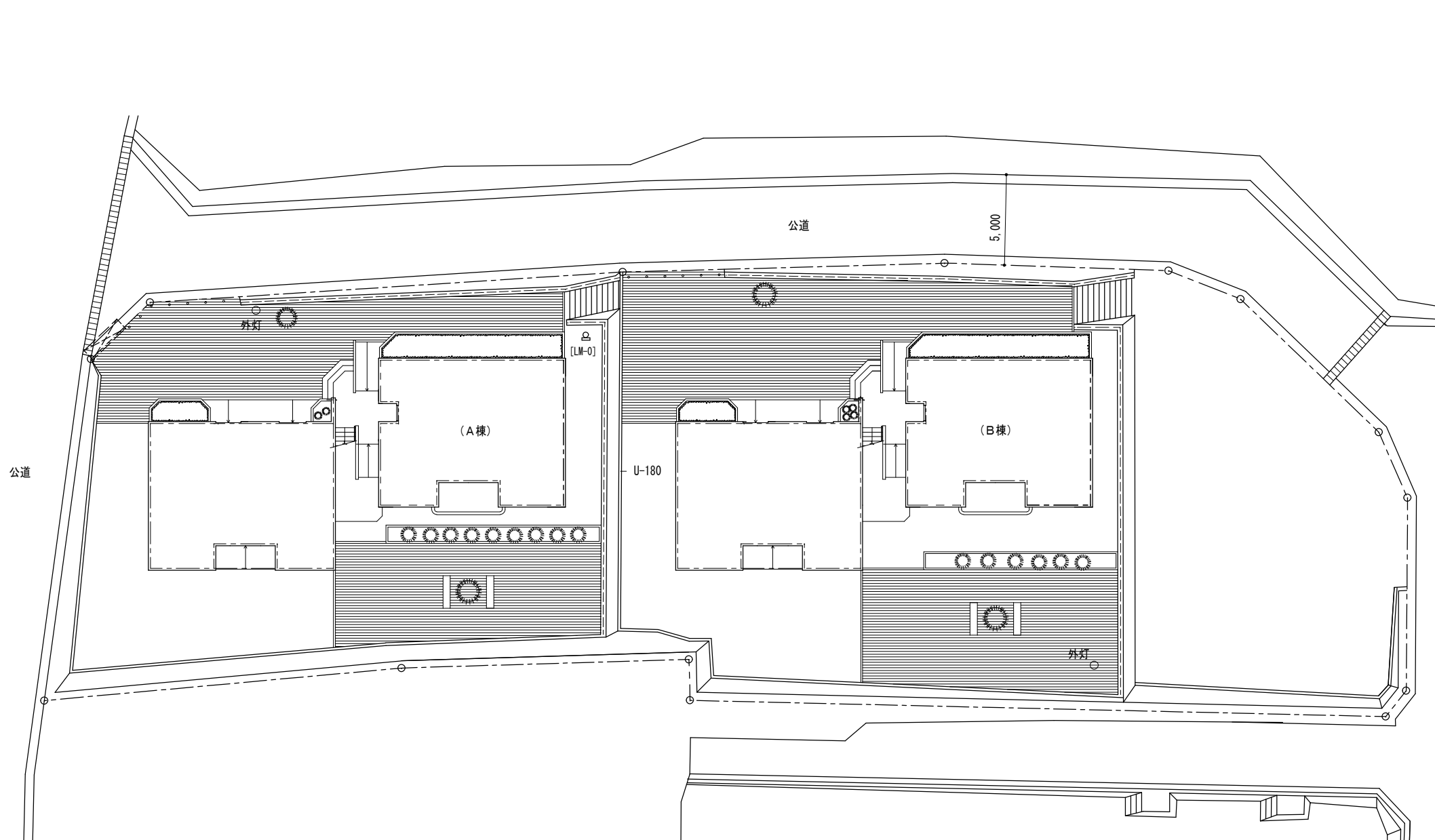

配置図 1/200

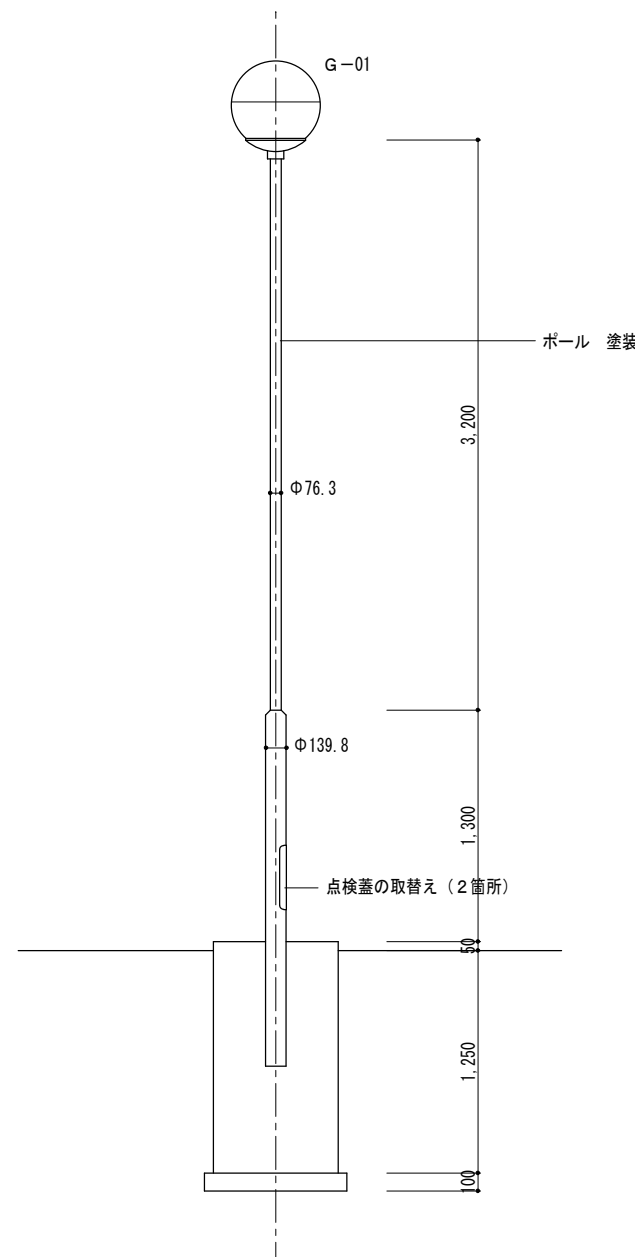

外灯詳細図 1/50

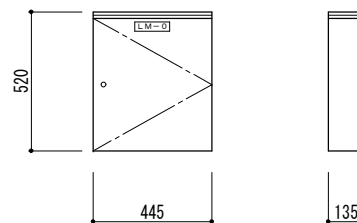

引込盤 LM-0 詳細図 1/50

ステンレス盤BOX 445×520×130以上のサイズ（既製品） に取替え  
既設盤撤去処分



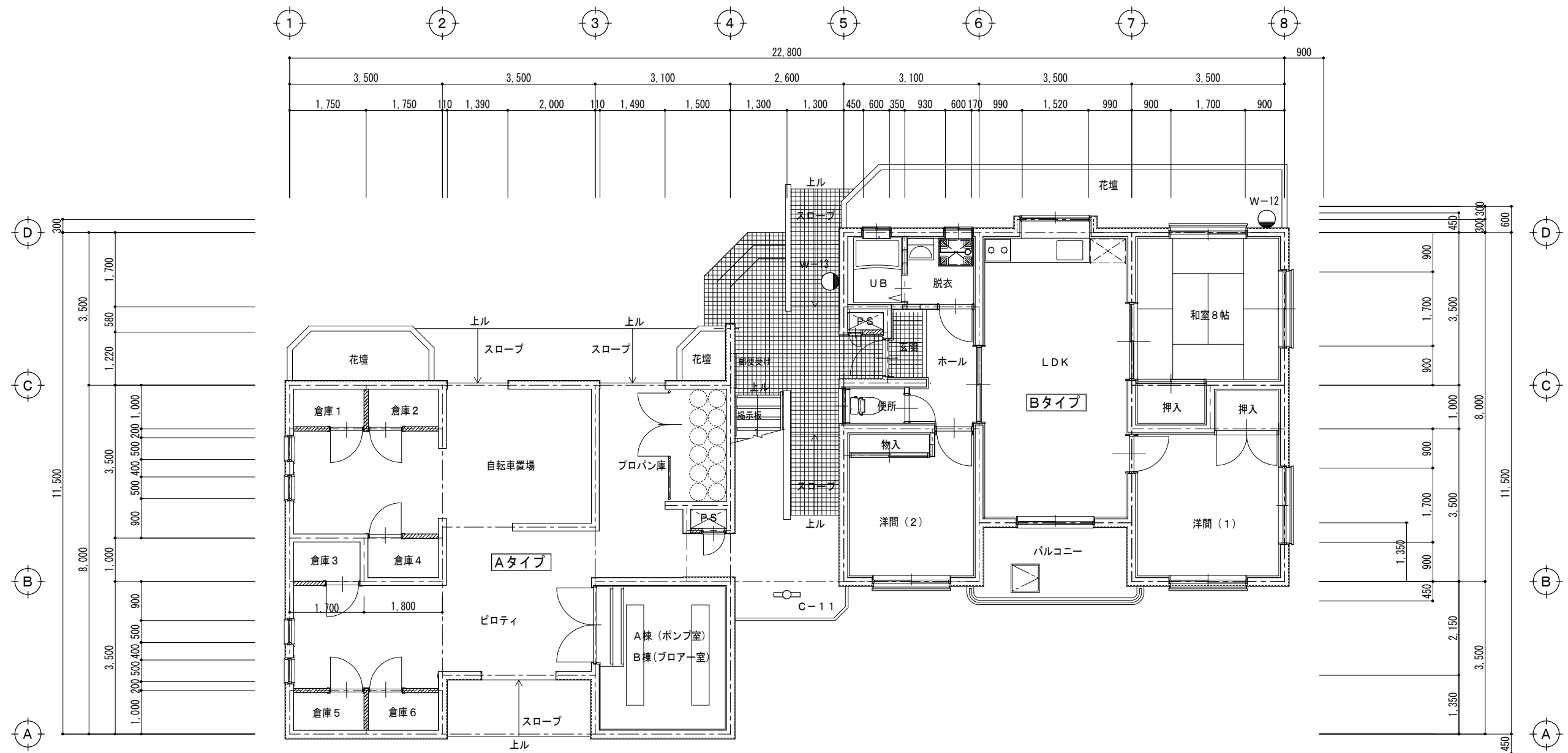

C-11	パナソニック NNF21001LT9	W-12	パナソニック NNY20256	W-13	パナソニック NNY20247LE1
2箇所（A棟 1箇所 B棟 1箇所）		2箇所（A棟 1箇所 B棟 1箇所）		2箇所（A棟 1箇所 B棟 1箇所）	
		防雨型		防雨型	
適合ランプ：直管LEDランプ L D L 20 S x 1		光束 1,013 Lm 消費電力 12.9 W 電圧 100V		本体・枠：ステンレス（ミディアムグレーメタリック）	
電圧 100～242V		本体：アルミダイカスト（オフブラック）		グロブ：アクリル（乳白）	
ランプ素材：ガラス管、Ra：84		グロブ：ガラス（乳白つや消し仕上）		W=370 H=370 出しろ 161	
反射板：鋼板（高反射白色粉体塗装）		W=230 H=230 出しろ 268			
光源寿命 40000 時間		壁付型 LED（電球色）、ブラケット キューブタイプ			

※ 既設照明器具撤去処分

1 階平面図 1/75

