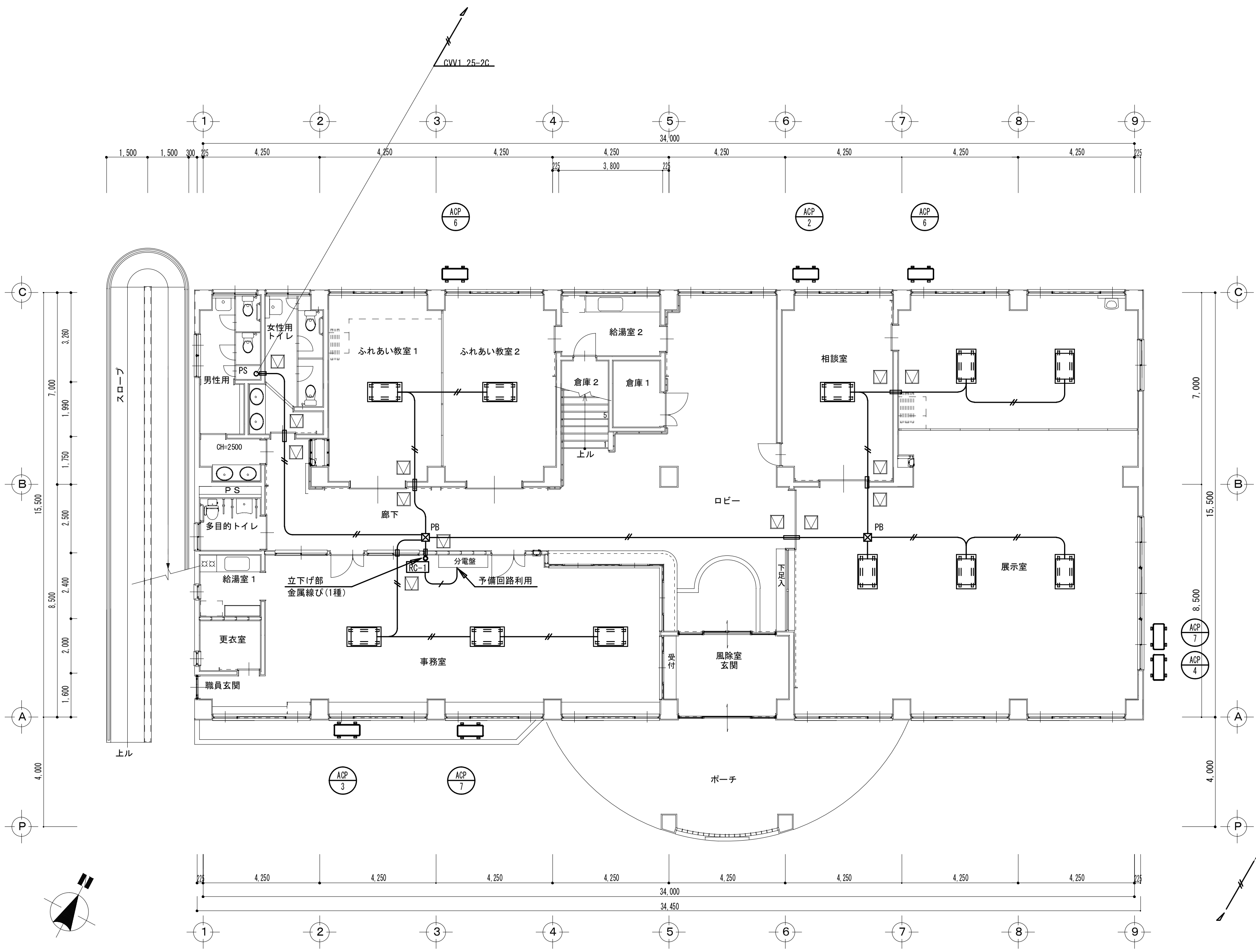
CVV1.25-2C
1
2
3
4
5
6
7
8
9
34,000
34,450
4,250
3,800
ACP 6
ACP 2
ACP 7
ACP 4
ACP 3
C
B
A
P
スロープ
上ル
女性用トイレ
男性用
PS
CH=2500
多目的トイレ
給湯室 1
更衣室
職員玄関
ふれあい教室 1
ふれあい教室 2
給湯室 2
倉庫 2
倉庫 1
上ル
廊下
PB
RC-1
分電盤
立下げ部
金属線び(1種)
予備回路利用
事務室
受付
風除室
玄関
ロビー
下足入
相談室
展示室
ポーチ

1階平面図 S=1/100

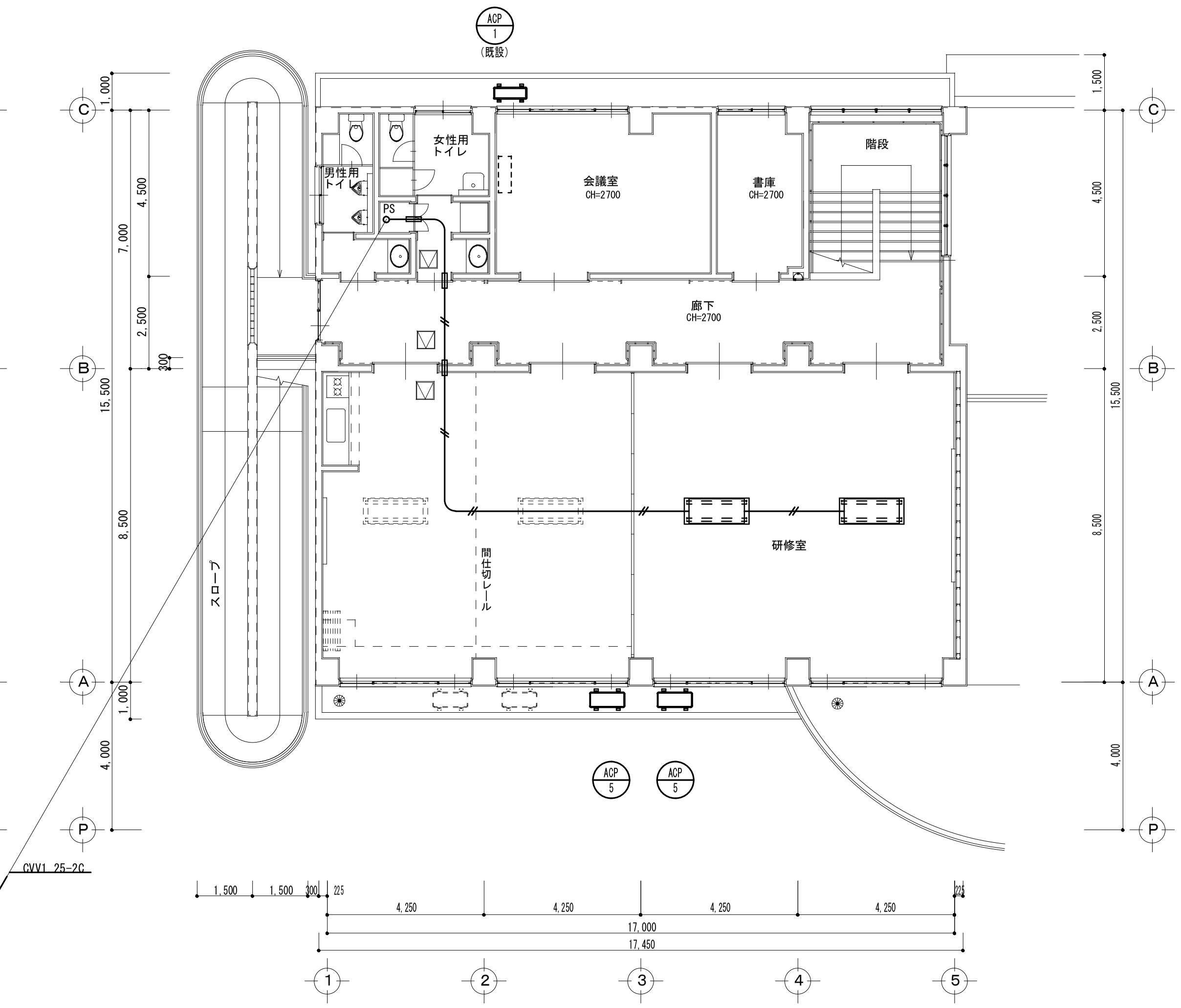
1
2
3
4
5
17,000
17,450
4,250
ACP 1 (既設)
ACP 5
C
B
A
P
CVV1.25-2C
スロープ
男性用トイレ
女性用トイレ
PS
会議室 CH=2700
書庫 CH=2700
階段
廊下 CH=2700
間仕切レール
研修室

2階平面図 S=1/100

凡例 特記なき配線は下記による

2.0 ─/─	EM-CE2.0-3C (VE16)
─//─	EM-CEE1.25-2C (VE16)

尚、天井内はケーブル配線とする。

凡例

*	▭	穴あけ補修
*	☒	天井点検口
*	RC-1	集中管理リモコン
*	☒PB	プルボックス100×100

浦谷建築計画事務所 三重県志摩市阿児町立神1790 TEL 0599-45-4326	一級建築士 第 318208 号 浦谷健一郎	工事名称	令和３年度 総合教育センター空調機器改修工事	日付 R02.10.23
		図面名称	空調計装設備図	縮尺 1/100 原寸 A１(50%縮小A3)

M - 3