

【改修前】

<p>【特記事項】</p>	<p>西沢建築設計事務所 一級建築士 No. 117422 西沢雅彦</p>	<p>令和4年度 磯部ふれあい公園体育館等大規模改修工事（建築工事）</p>	<p>1階平面図</p>	<p>A2 : 1/150 A3 : 1/211</p>	<p>A—09-1</p>
---------------	--	--	--------------	------------------------------	---------------

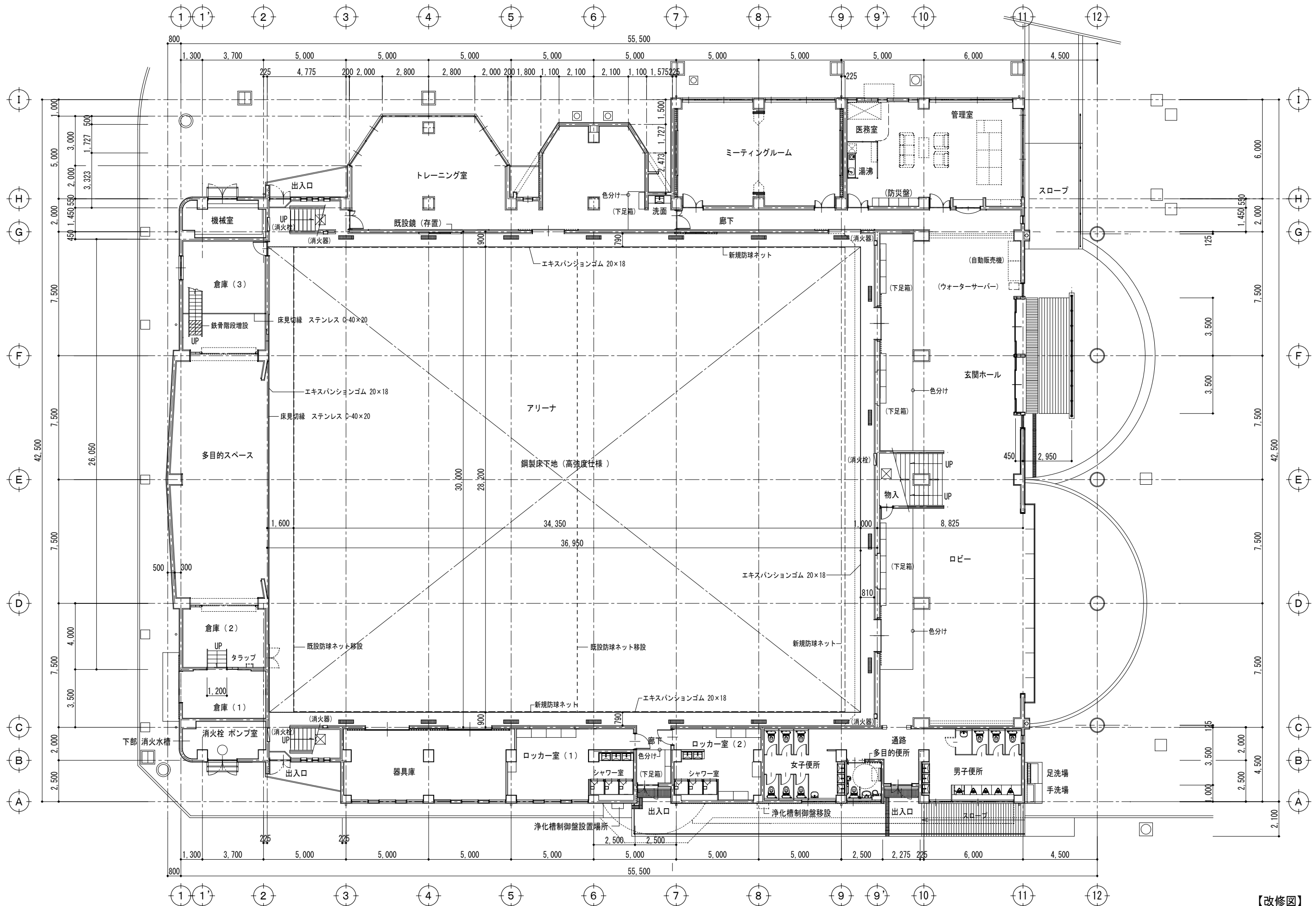

【改修図】

<p>【特記事項】</p>	<p>西沢建築設計事務所 一級建築士 No. 117422 西沢雅彦</p>	<p>令和4年度 磯部ふれあい公園体育館等大規模改修工事（建築工事）</p>	<p>1階平面図</p>	<p>A2 : 1/150 A3 : 1/211</p>	<p>A—09-2</p>
---------------	--	--	--------------	------------------------------	---------------

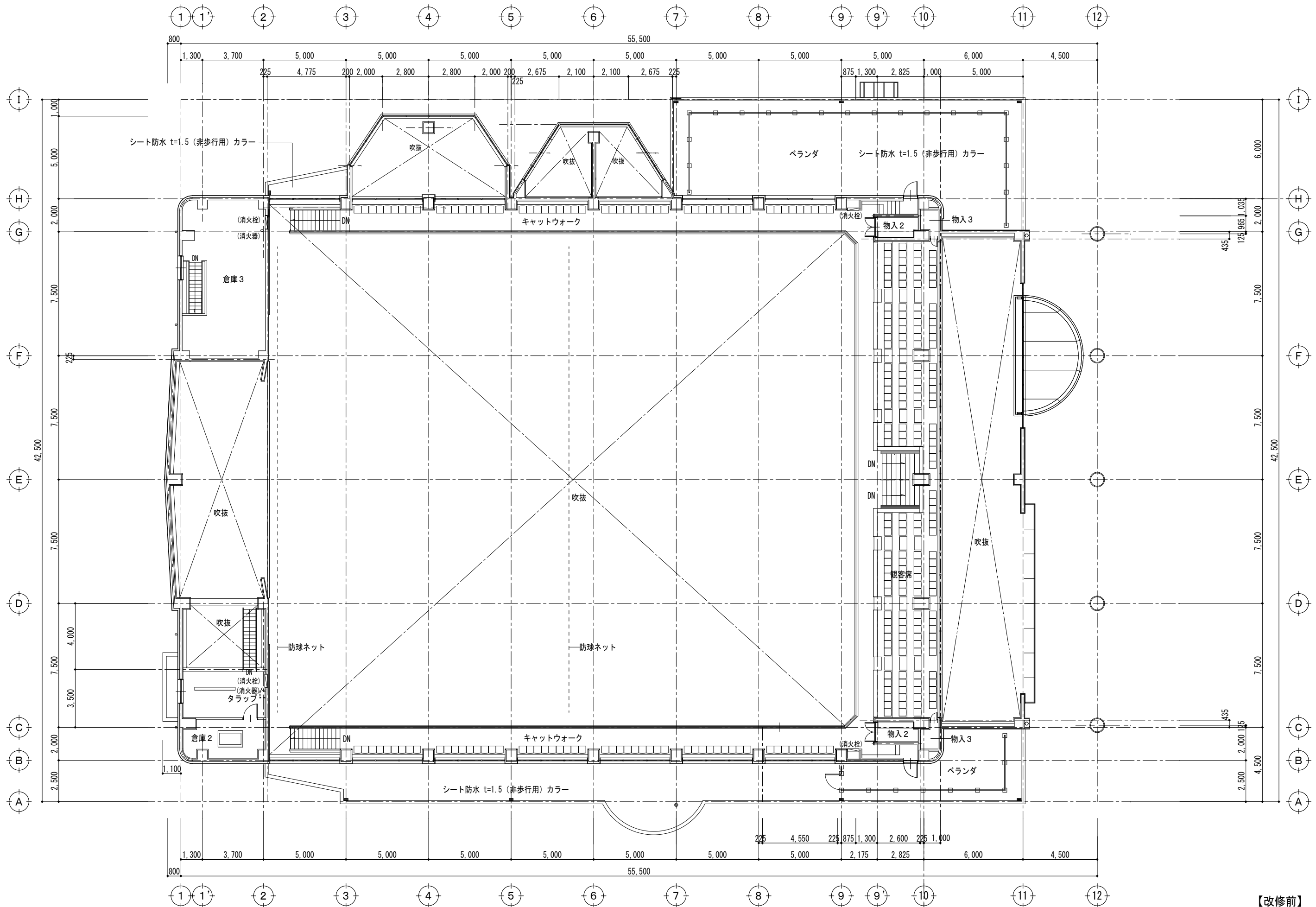

【改修前】

<p>【特記事項】</p>	<p>西沢建築設計事務所 一級建築士 No. 117422 西沢雅彦</p>	<p>令和4年度 磯部ふれあい公園体育館等大規模改修工事（建築工事）</p>	<p>2階平面図</p>	<p>A2 : 1/150 A3 : 1/211</p>	<p>A-10-1</p>
---------------	--	--	--------------	------------------------------	---------------

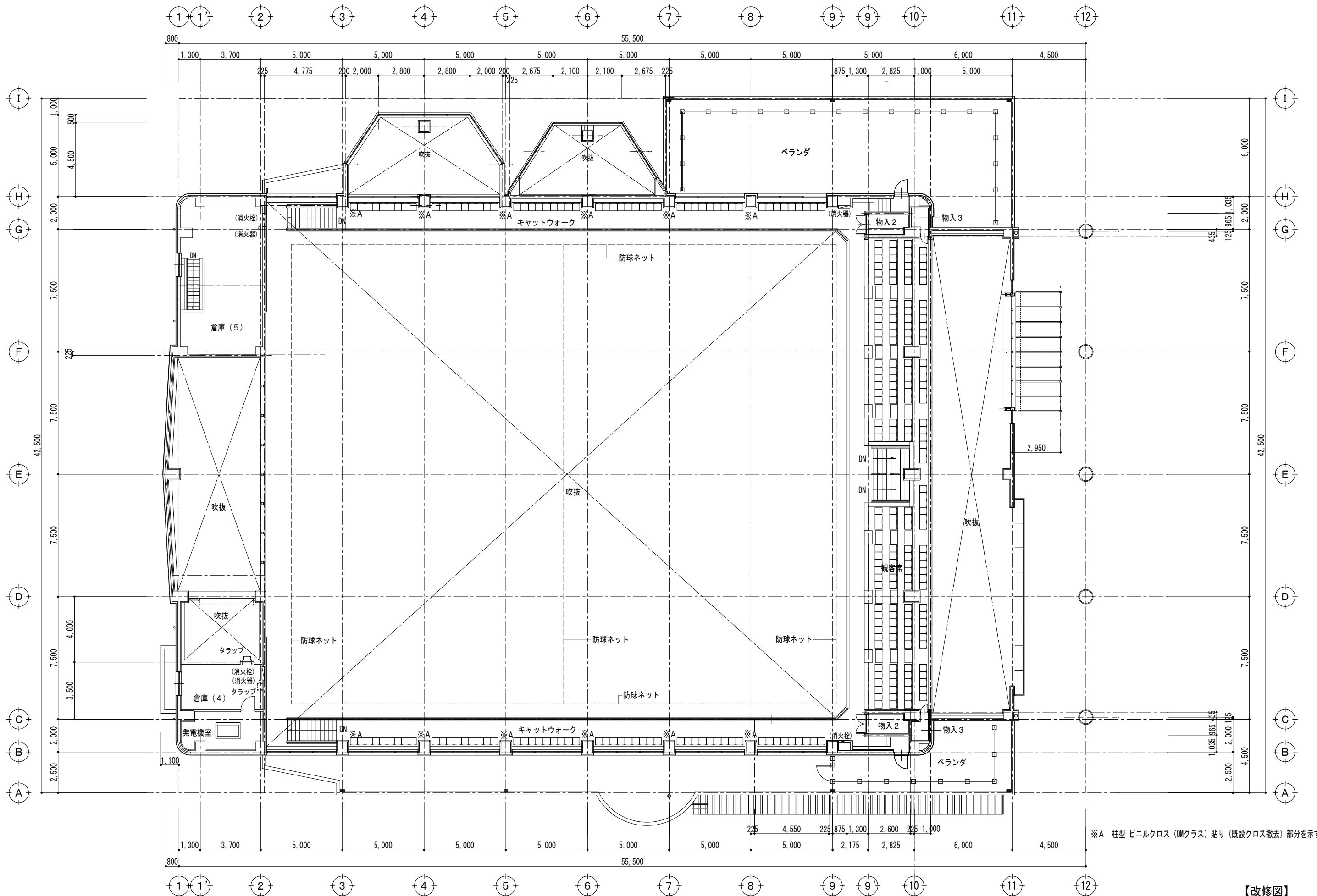

※A 柱型 ビニルクロス (QMクラス) 貼り (既設クロス撤去) 部分を示す

【改修図】

【特記事項】

西沢建築設計事務所
一級建築士 No. 117422 西沢雅彦

令和4年度 磯部ふれあい公園体育館等大規模改修工事 (建築工事)

2階平面図

A2 : 1/150 A3 : 1/211

A-10-2

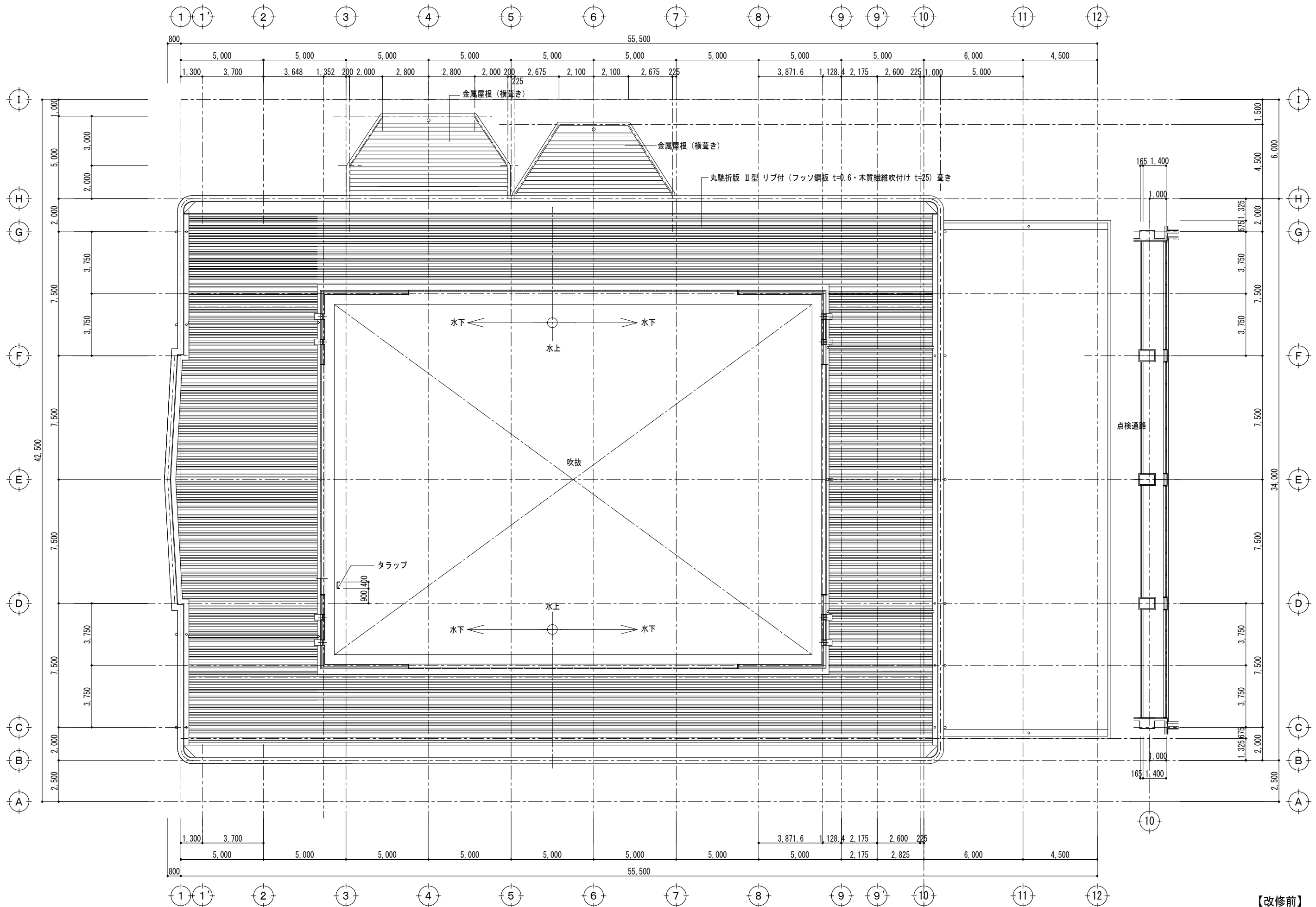

【改修前】

【特記事項】

西沢建築設計事務所
一級建築士 No. 117422 西沢雅彦

令和4年度 磯部ふれあい公園体育館等大規模改修工事（建築工事）

越屋根平面図

A2 : 1/150 A3 : 1/211

A—11-1

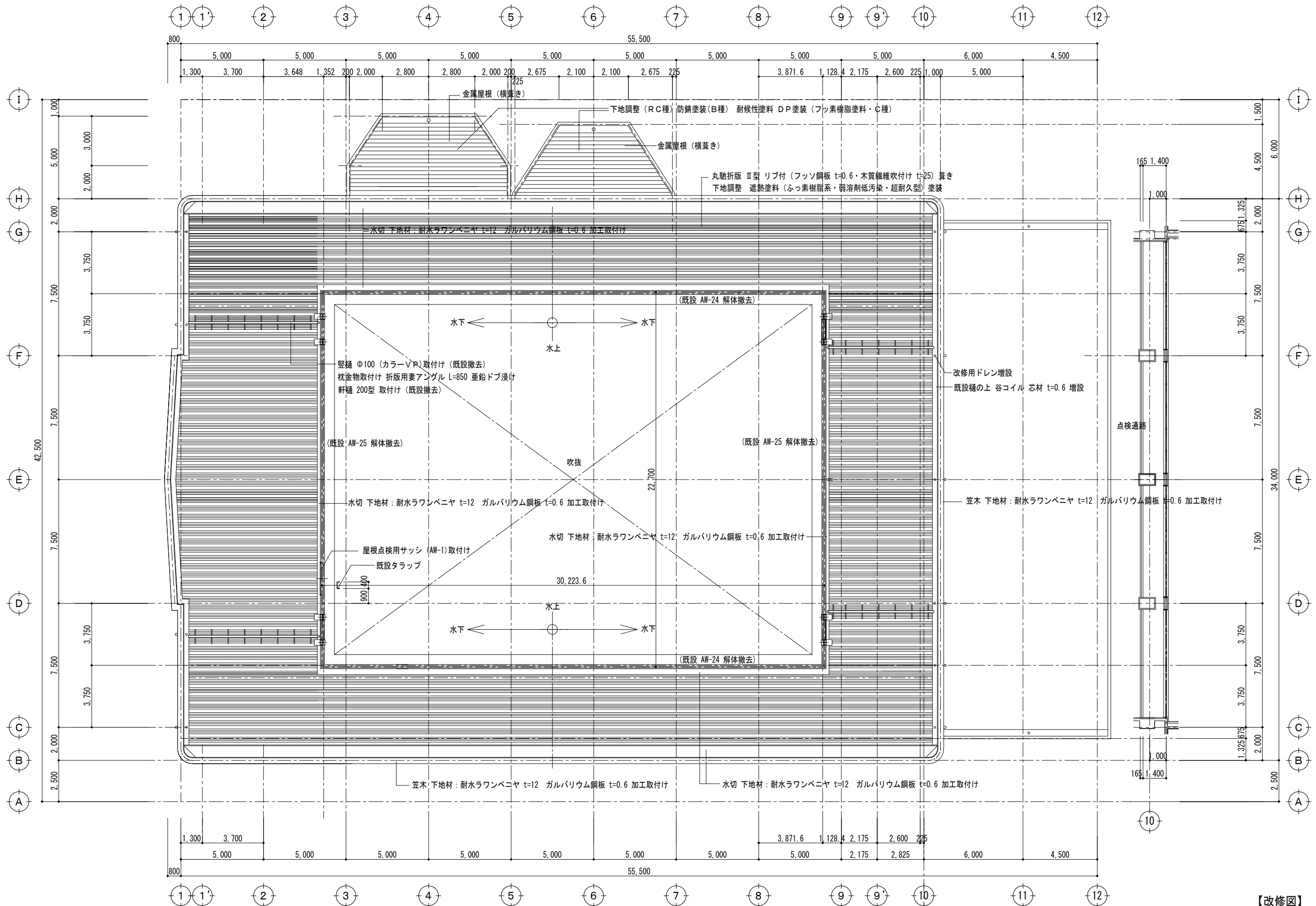

【改修図】

<p>【特記事項】</p>	<p>西沢建築設計事務所 一級建築士 No. 117422 西沢雅彦</p>	<p>令和4年度 磯部ふれあい公園体育館等大規模改修工事（建築工事）</p>	<p>越屋根平面図</p>	<p>A2 : 1/150 A3 : 1/211</p>	<p>A—11-2</p>
---------------	--	--	---------------	------------------------------	---------------

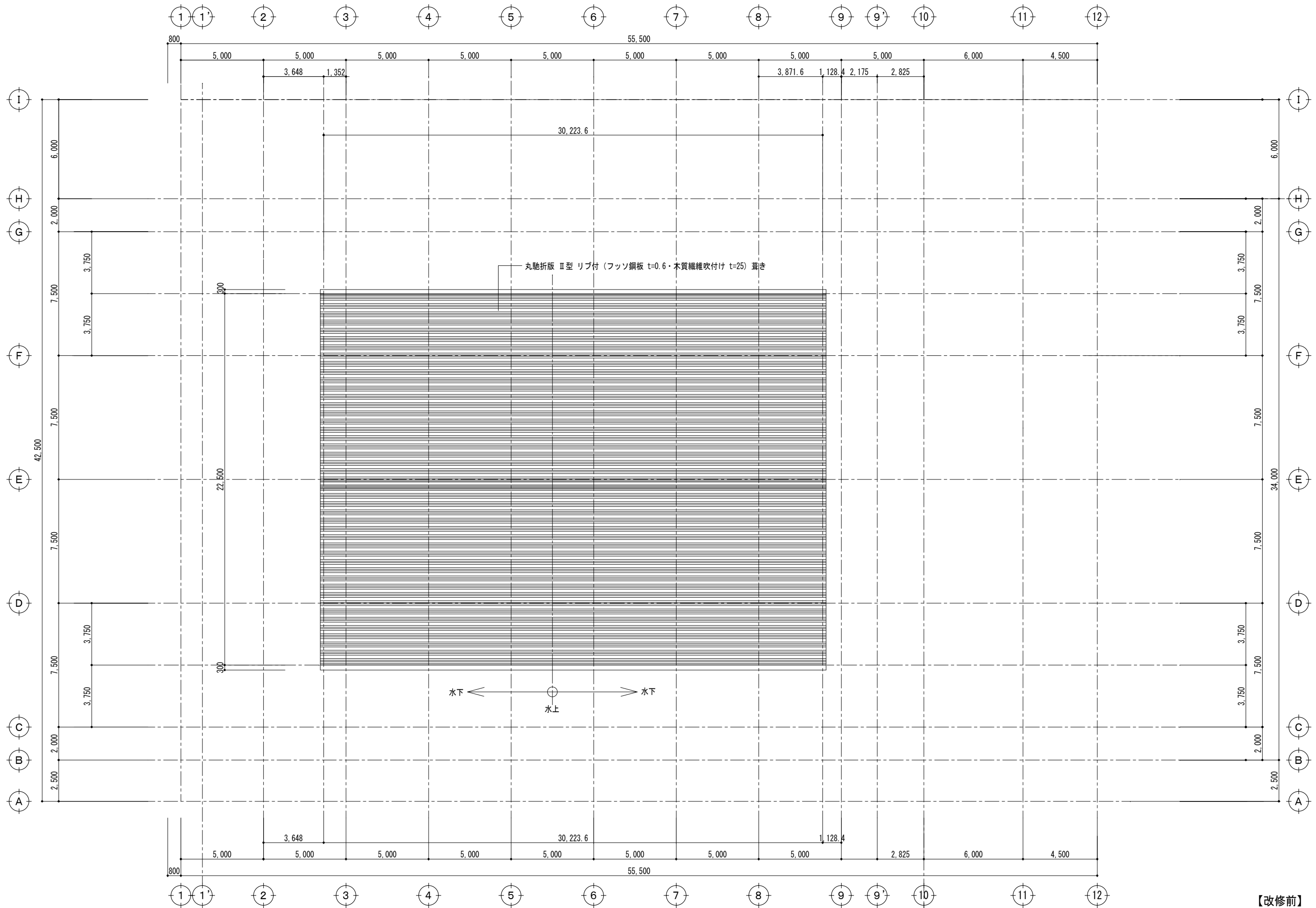

【改修前】

【特記事項】	西 沢 建 築 設 計 事 務 所	令和4年度 磯部ふれあい公園体育館等大規模改修工事（建築工事）	大屋根平面図	A2 : 1/150 A3 : 1/211	A—12-1
	一級建築士 No. 117422 西沢雅彦				

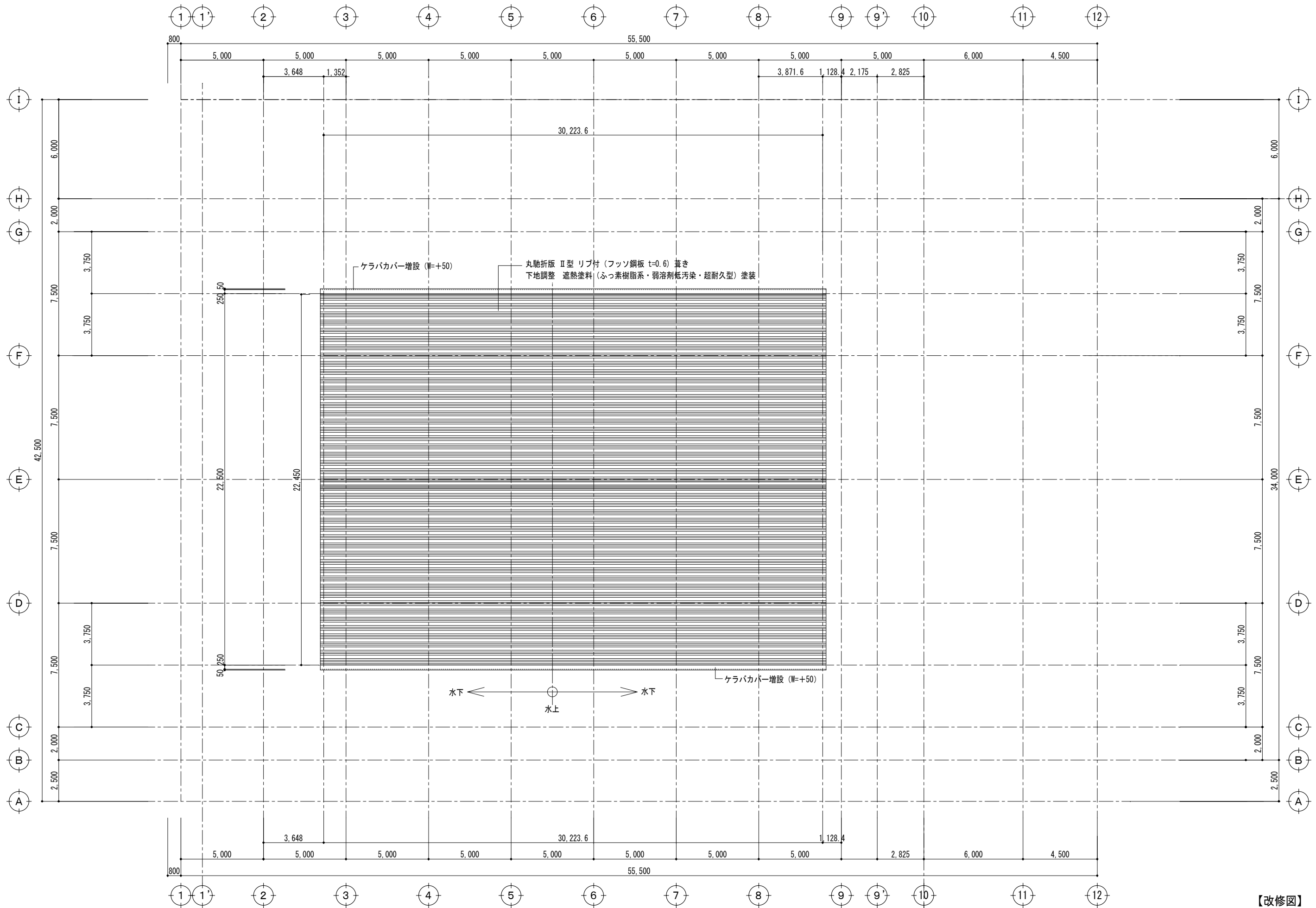

【改修図】

【特記事項】	西沢建築設計事務所 一級建築士 No. 117422 西沢雅彦	令和4年度 磯部ふれあい公園体育館等大規模改修工事 (建築工事)	大屋根平面図	A2 : 1/150 A3 : 1/211	A-12-2

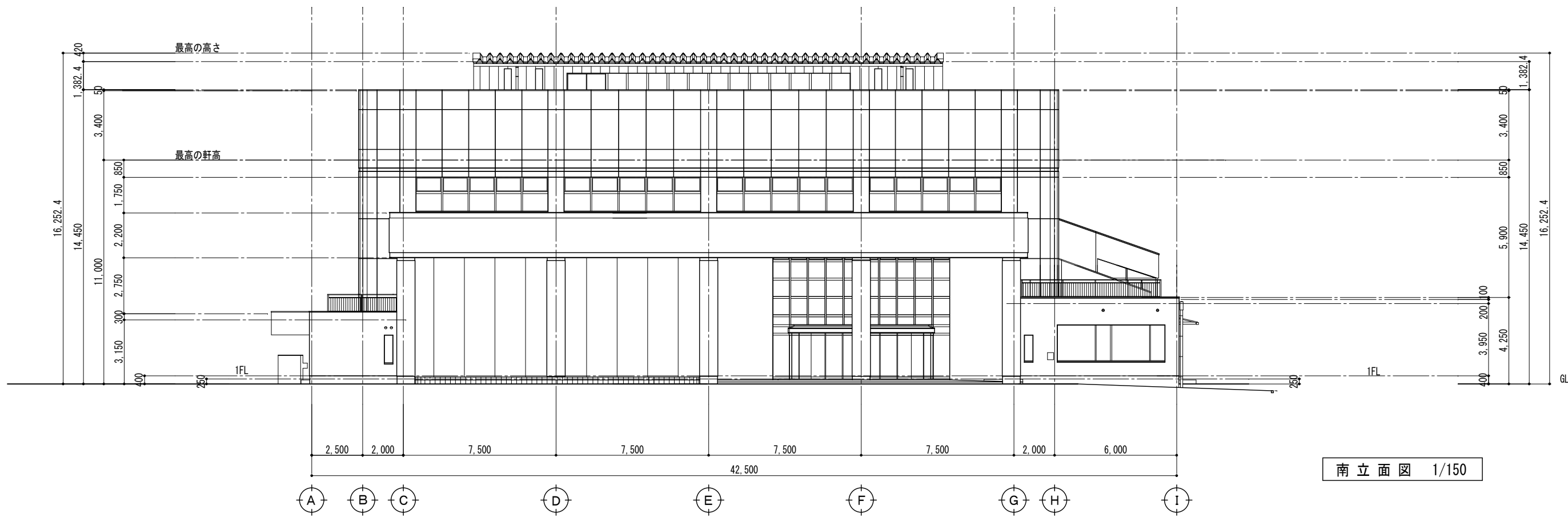

南立面图 1/150

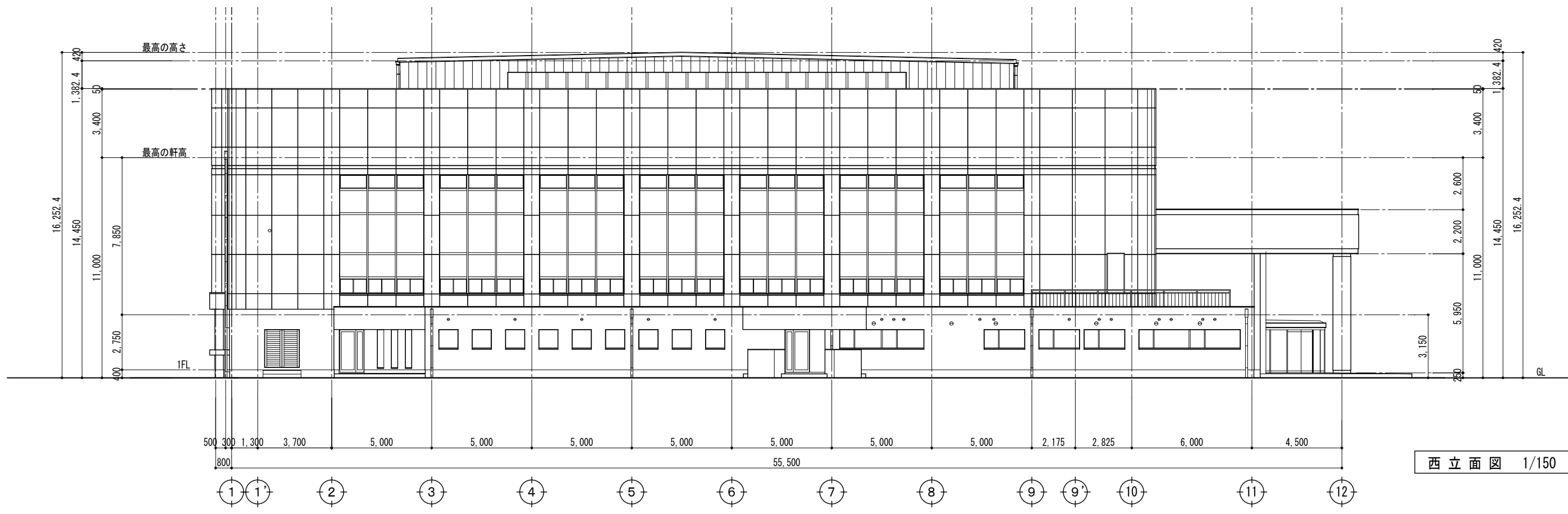

西立面图 1/150

【改修前】

<p>【特記事項】</p>	<p>西沢建築設計事務所 一級建築士 No. 117422 西沢雅彦</p>	<p>令和4年度 磯部ふれあい公園体育館等大規模改修工事（建築工事）</p>	<p>立面图（1）</p>	<p>A2 : 1/150 A3 : 1/211</p>	<p>A—13-1</p>
---------------	--	--	---------------	------------------------------	---------------

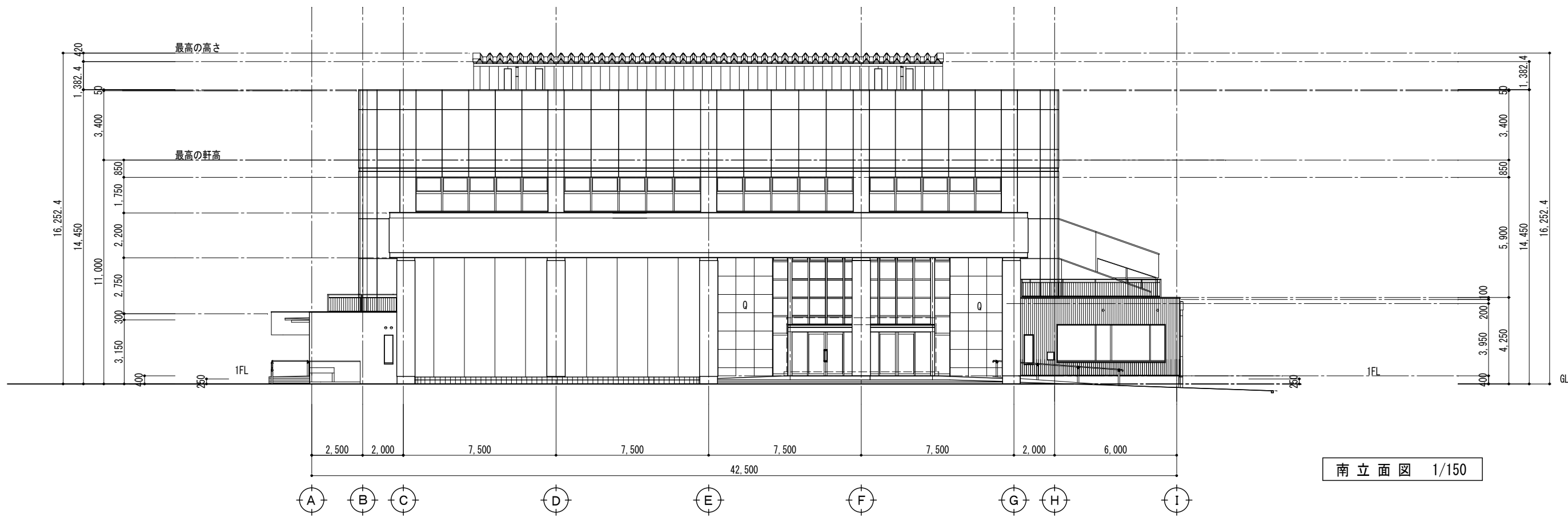

南立面图 1/150

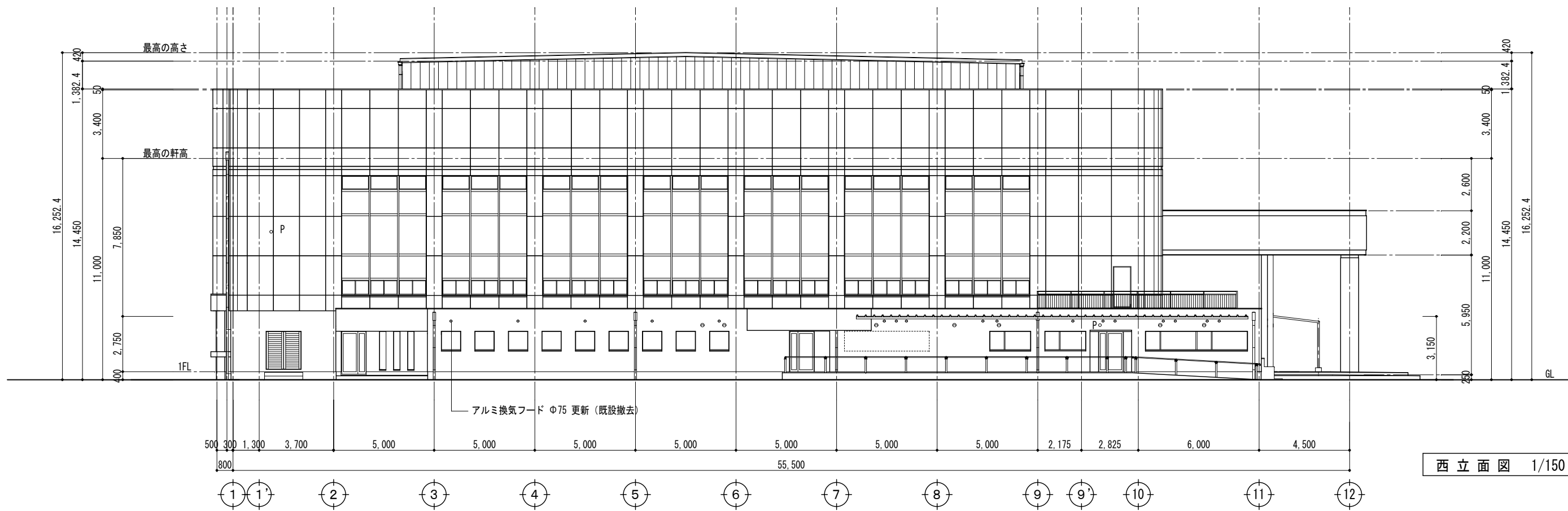

西立面图 1/150

※ P 既設発電機排気パイプ外壁貫通穴塞ぎプレート 穴かくしプレート (SUS φ140) 室外室内両面閉塞
 ※ Q 天然石 (花崗岩) 貼り部分 高圧水ポンプ水洗い洗浄

※ 天井裏換気孔 アルミ換気フード φ75 更新 (既設撤去) 【建築工事】
 ※ 室内換気孔 アルミ換気フード φ150 更新 (既設撤去) 【建築工事】3ヶ所 特記以外は機械設備

【改修図】

【特記事項】	西沢建築設計事務所	令和4年度 磯部ふれあい公園体育館等大規模改修工事 (建築工事)	立面図 (1)	A2 : 1/150 A3 : 1/211	A—13-2
	一級建築士 No. 117422 西沢雅彦				

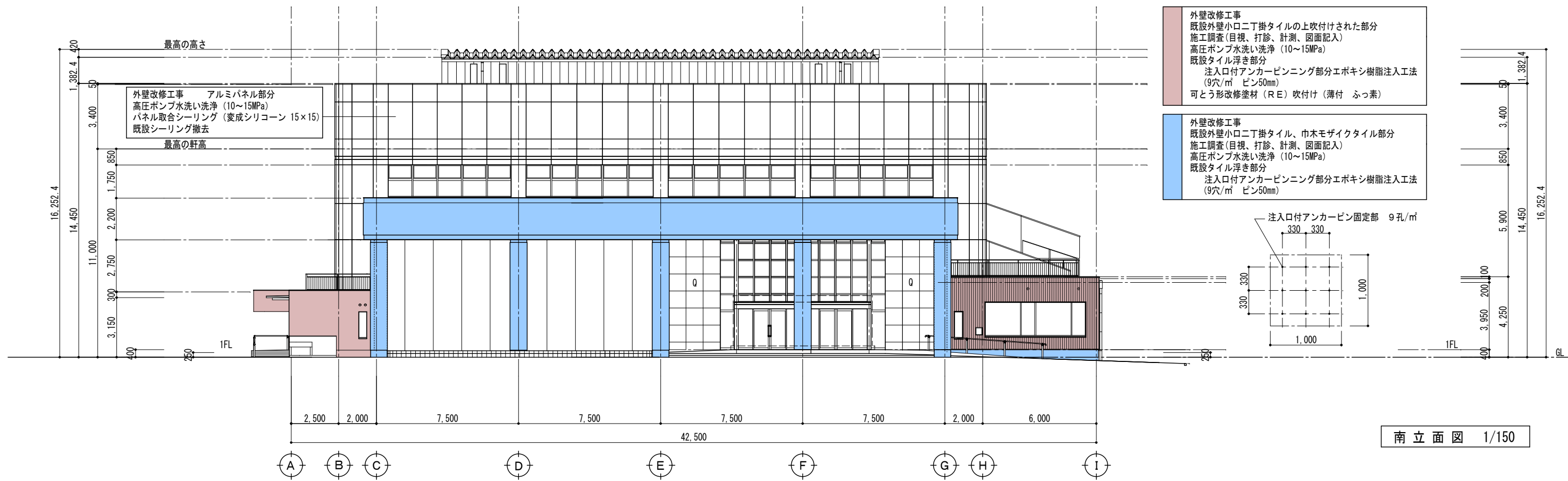

南立面図 1/150

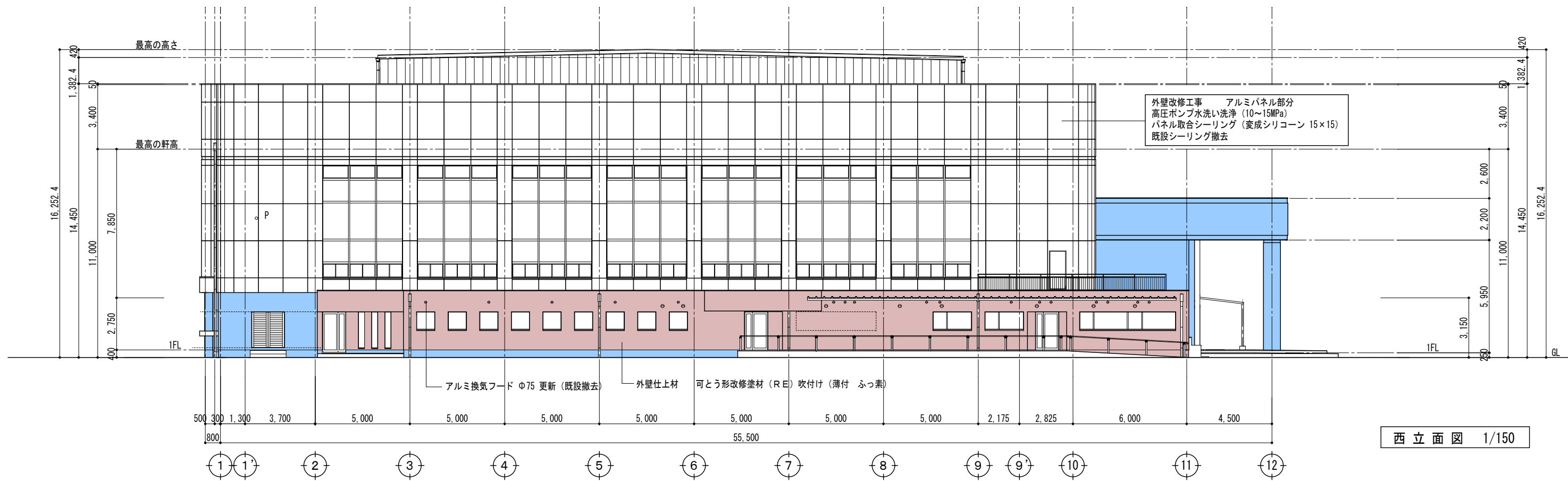

西立面図 1/150

※ P 既設発電機排気パイプ外壁貫通穴塞ぎプレート 穴かくしプレート (SUS φ140) 室外室内両面閉塞
 ※ Q 天然石 (花崗岩) 貼り部分 高圧水ポンプ水洗い洗浄

※ 天井裏換気孔 アルミ換気フード φ75 更新 (既設撤去) 【建築工事】
 ※ 室内換気孔 アルミ換気フード φ150 更新 (既設撤去) 【建築工事】3ヶ所 特記以外は機械設備

【改修図】

【特記事項】	西沢建築設計事務所	令和4年度 磯部ふれあい公園体育館等大規模改修工事 (建築工事)	立面図 (1)	A2 : 1/150 A3 : 1/211	A—13-3
	一級建築士 No. 117422 西沢雅彦				

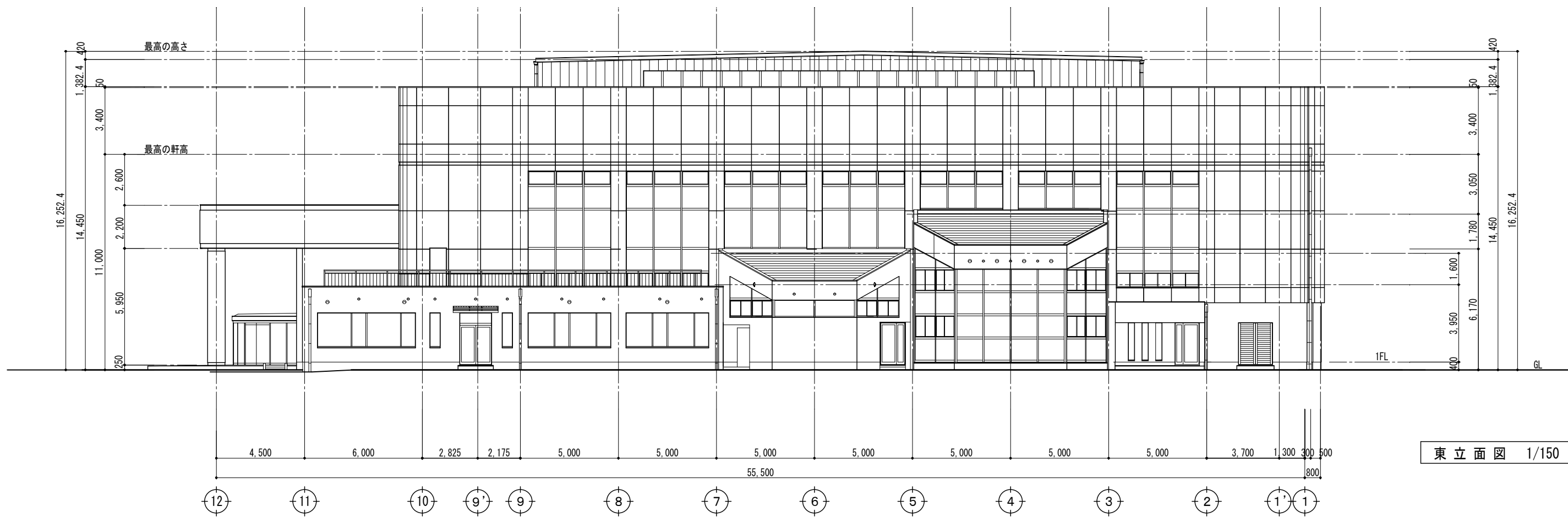
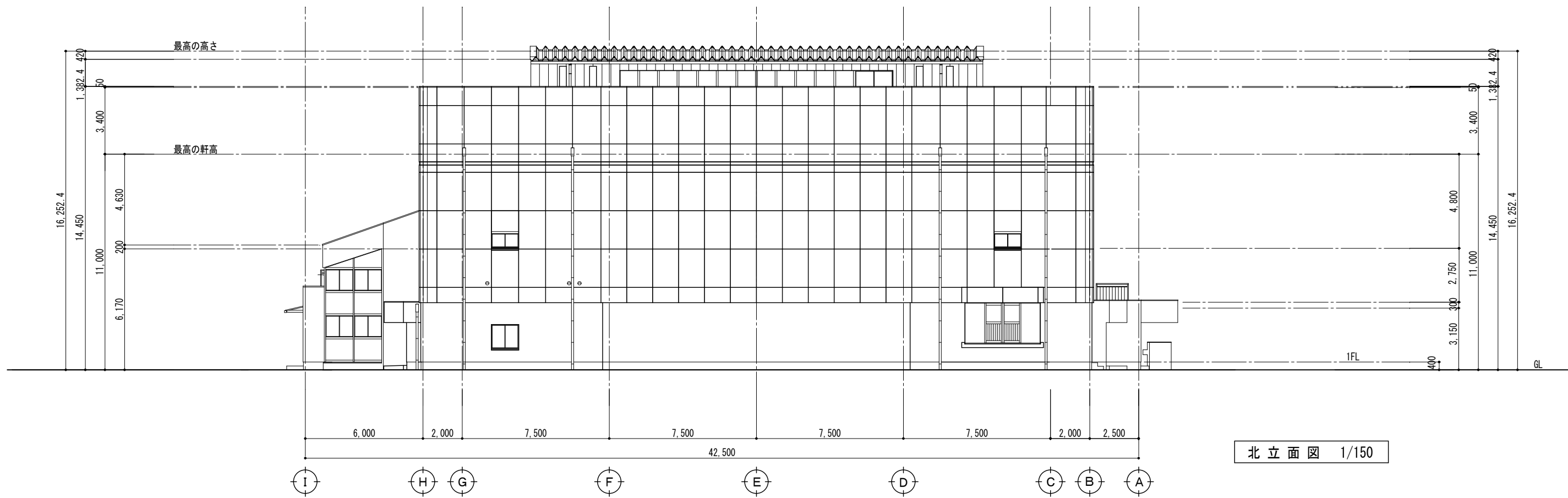

【改修前】

【特記事項】	西沢建築設計事務所 一級建築士 No. 117422 西沢雅彦	令和4年度 磯部ふれあい公園体育館等大規模改修工事（建築工事）	立面図（2）	A2 : 1/150 A3 : 1/211	A—14-1
--------	------------------------------------	---------------------------------	--------	-----------------------	--------

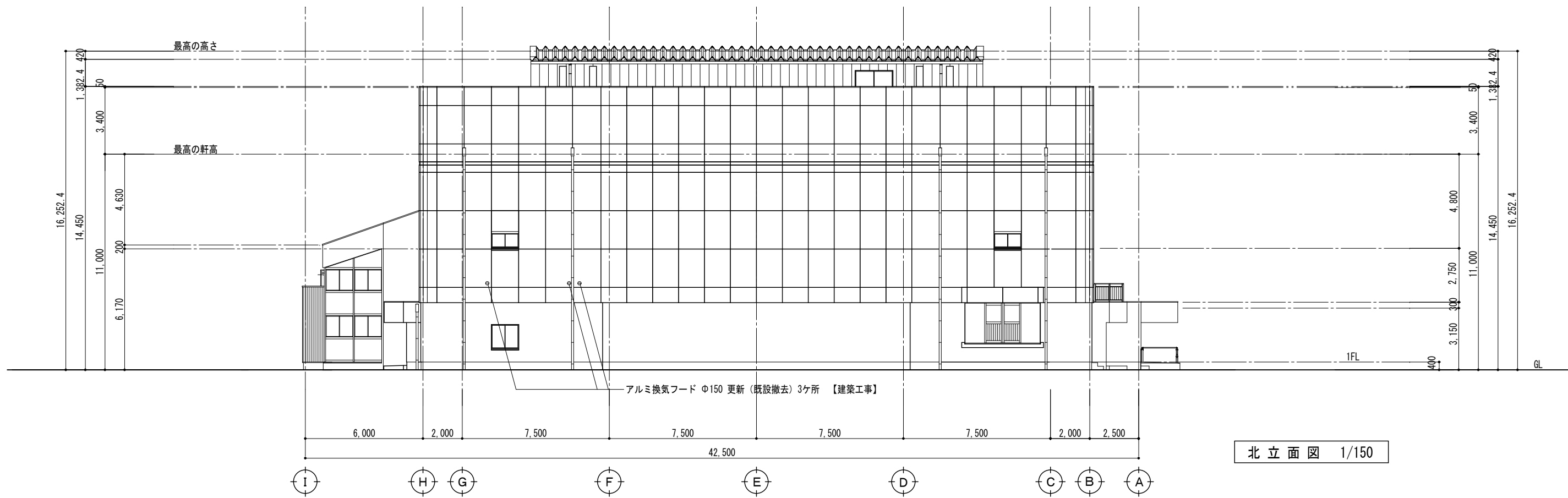

北立面図 1/150

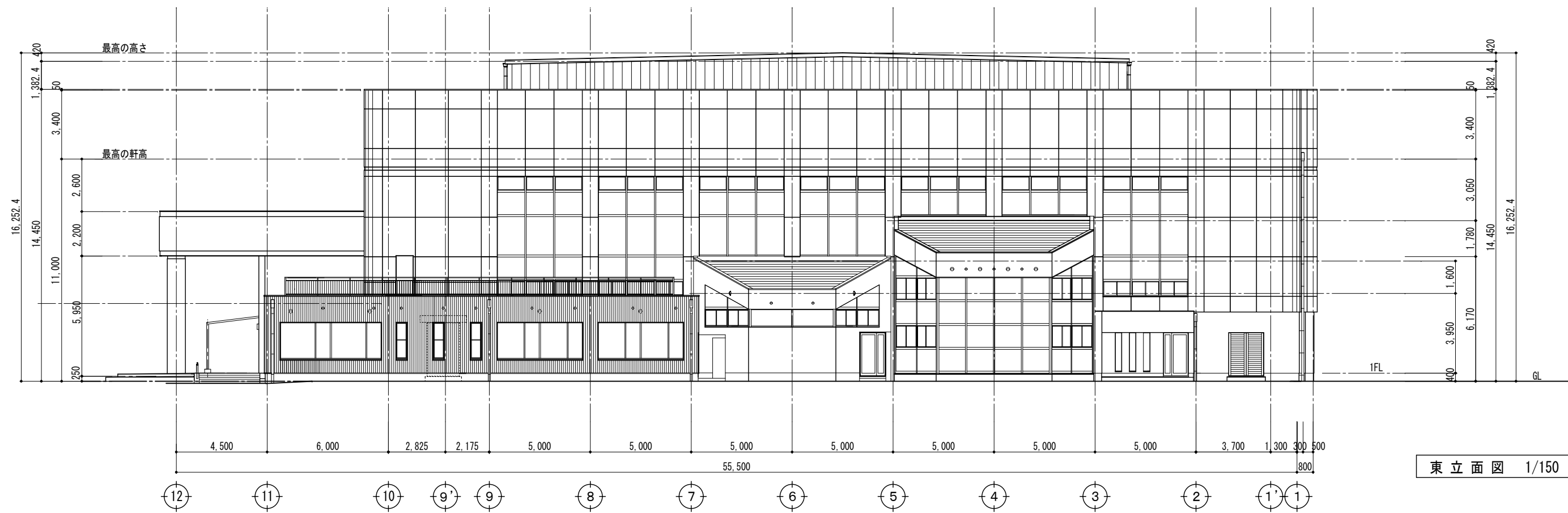

東立面図 1/150

※ 天井裏換気孔 アルミ換気フード Φ75 更新 (既設撤去) 【建築工事】
 ※ 室内換気孔 アルミ換気フード Φ150 更新 (既設撤去) 【建築工事】 3ヶ所 特記以外は機械設備

【改修図】

<p>【特記事項】</p>	<p>西沢建築設計事務所 一級建築士 No. 117422 西沢雅彦</p>	<p>令和4年度 磯部ふれあい公園体育館等大規模改修工事 (建築工事)</p>	<p>立面図 (2)</p>	<p>A2 : 1/150 A3 : 1/211</p>	<p>A-14-2</p>
---------------	---	---	----------------	------------------------------	---------------

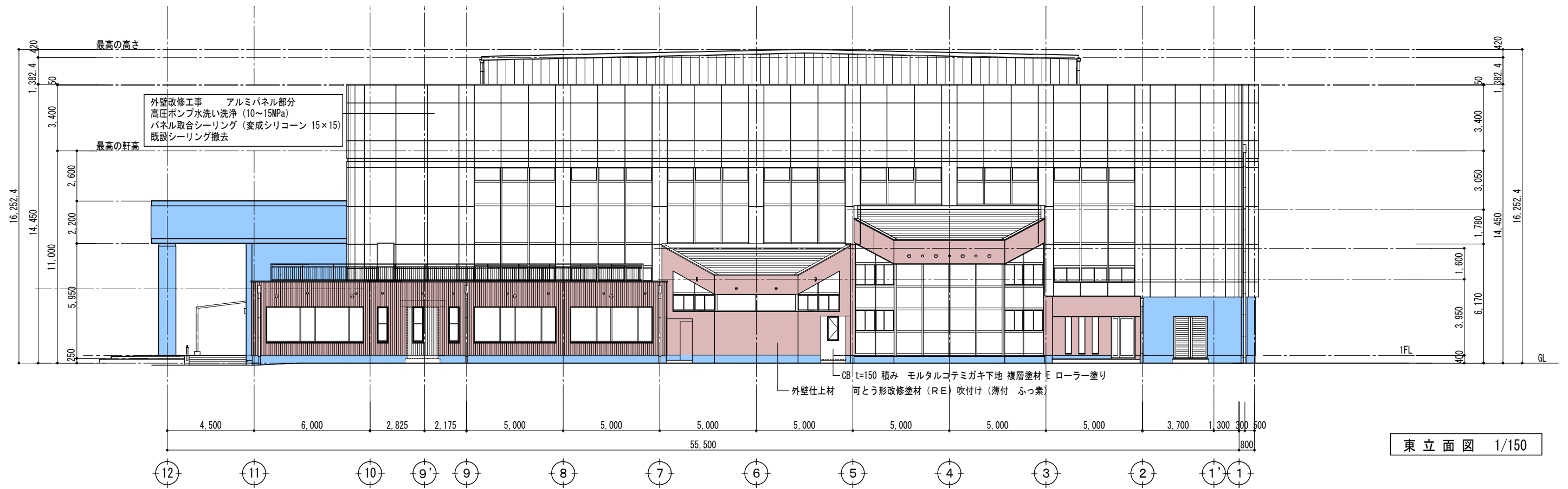
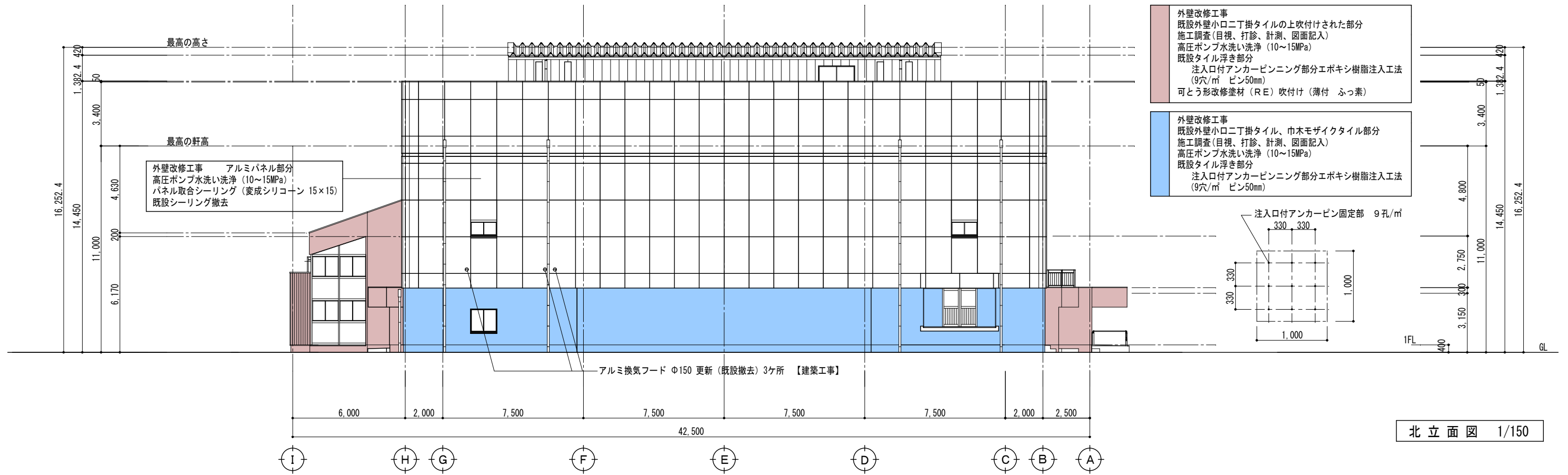

※ 天井裏換気孔 アルミ換気フード Φ75 更新 (既設撤去) 【建築工事】
※ 室内換気孔 アルミ換気フード Φ150 更新 (既設撤去) 【建築工事】 3ヶ所 特記以外は機械設備

【改修図】

【特記事項】

西沢建築設計事務所
一級建築士 No. 117422 西沢雅彦

令和4年度 磯部ふれあい公園体育館等大規模改修工事 (建築工事)

立面図 (2)

A2 : 1/150 A3 : 1/211

A-14-3

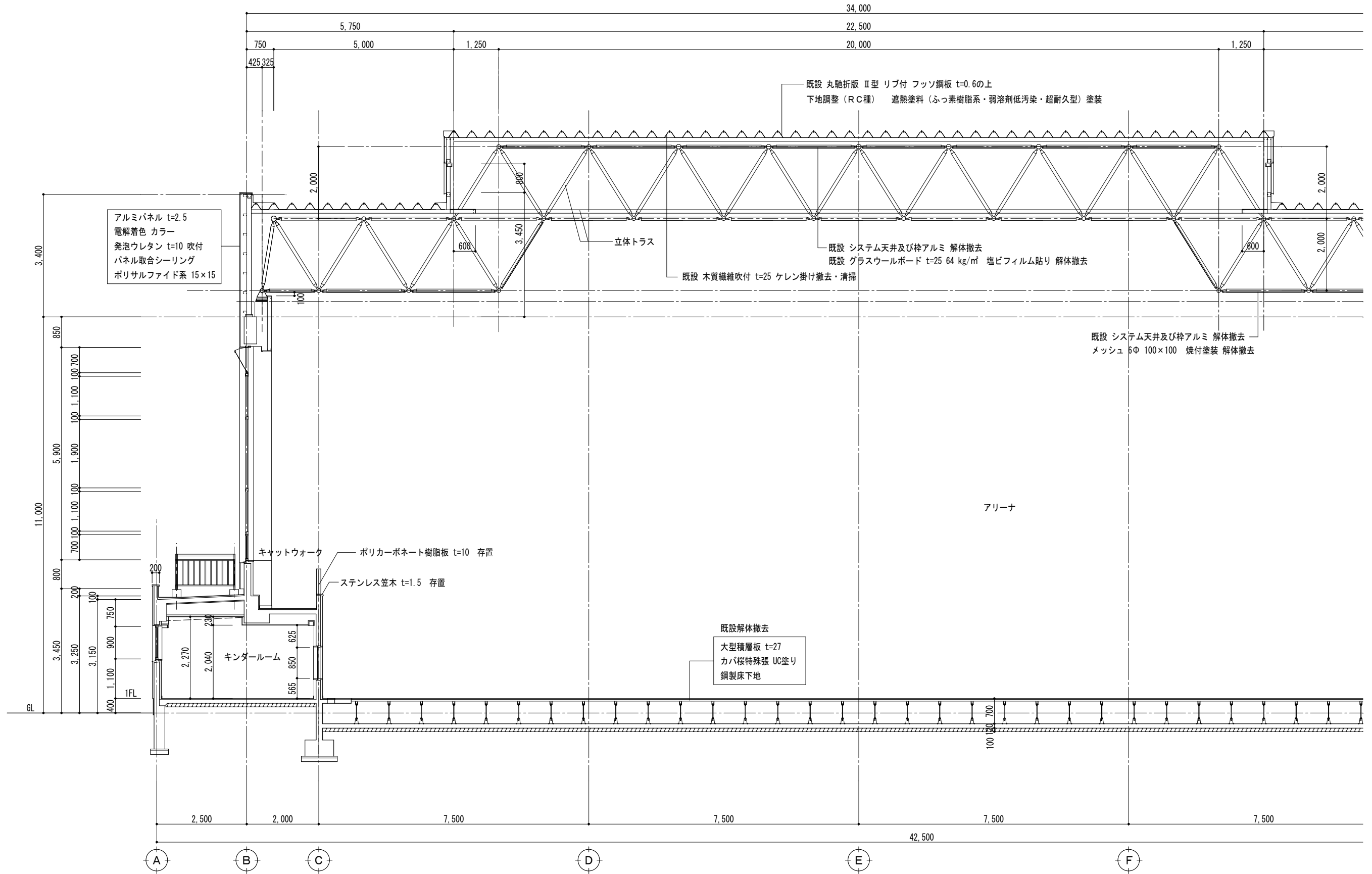

【改修前】

【特記事項】	西沢建築設計事務所 一級建築士 No. 117422 西沢雅彦	令和4年度 磯部ふれあい公園体育館等大規模改修工事 (建築工事)	断面図 (1)	A2 : 1/75	A3 : 1/105	A—15-1

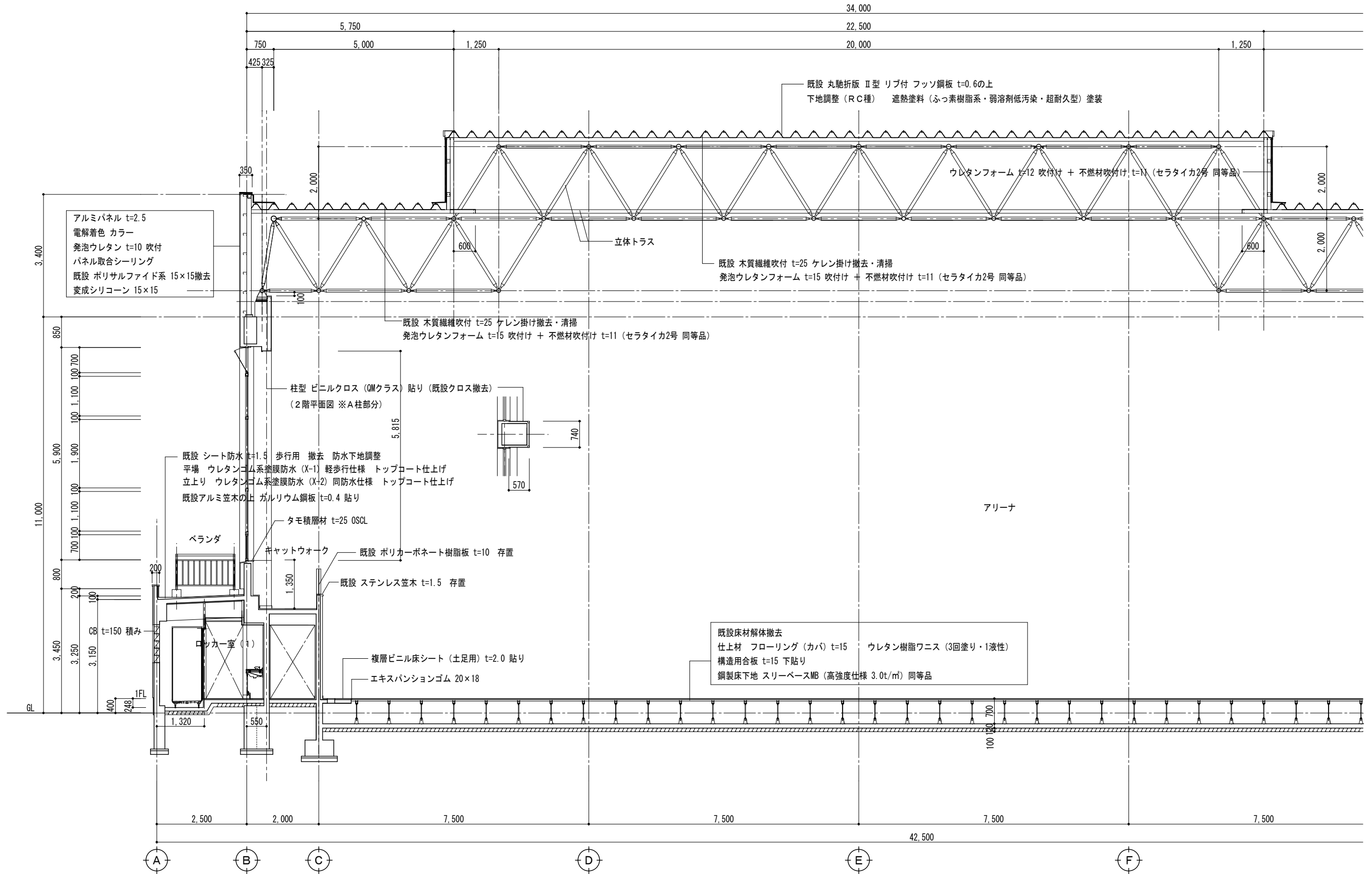

【改修図】

【特記事項】	西沢建築設計事務所 一級建築士 No. 117422 西沢雅彦	令和4年度 磯部ふれあい公園体育館等大規模改修工事（建築工事）	断面図（1）	A2 : 1/75	A3 : 1/105	A—15-2

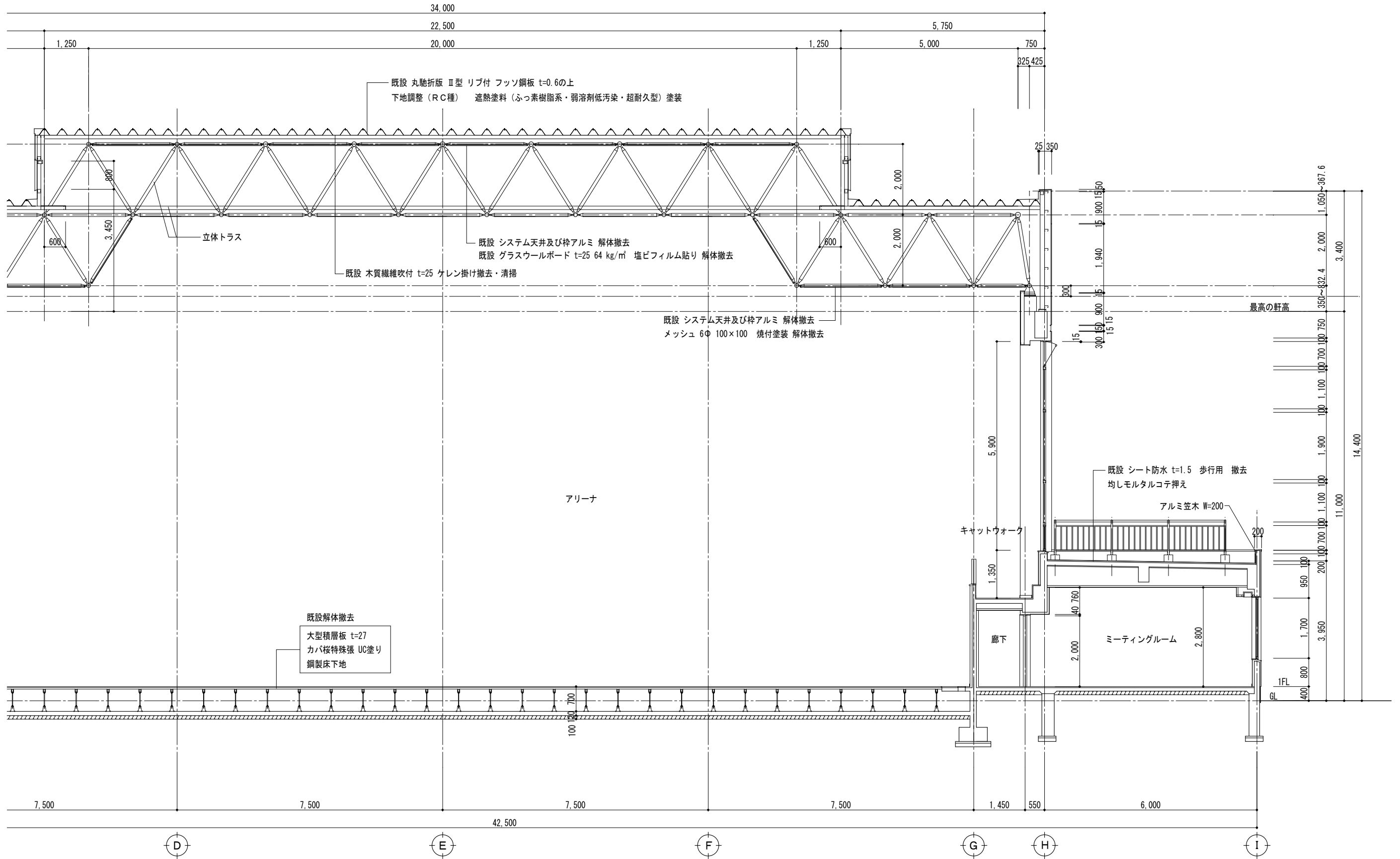

【改修前】

<p>【特記事項】</p>	<p>西沢建築設計事務所 一級建築士 No. 117422 西沢雅彦</p>	<p>令和4年度 磯部ふれあい公園体育館等大規模改修工事（建築工事）</p>	<p>断面図（2）</p>	<p>A2 : 1/75 A3 : 1/105</p>	<p>A-16-1</p>
---------------	--	--	---------------	-----------------------------	---------------

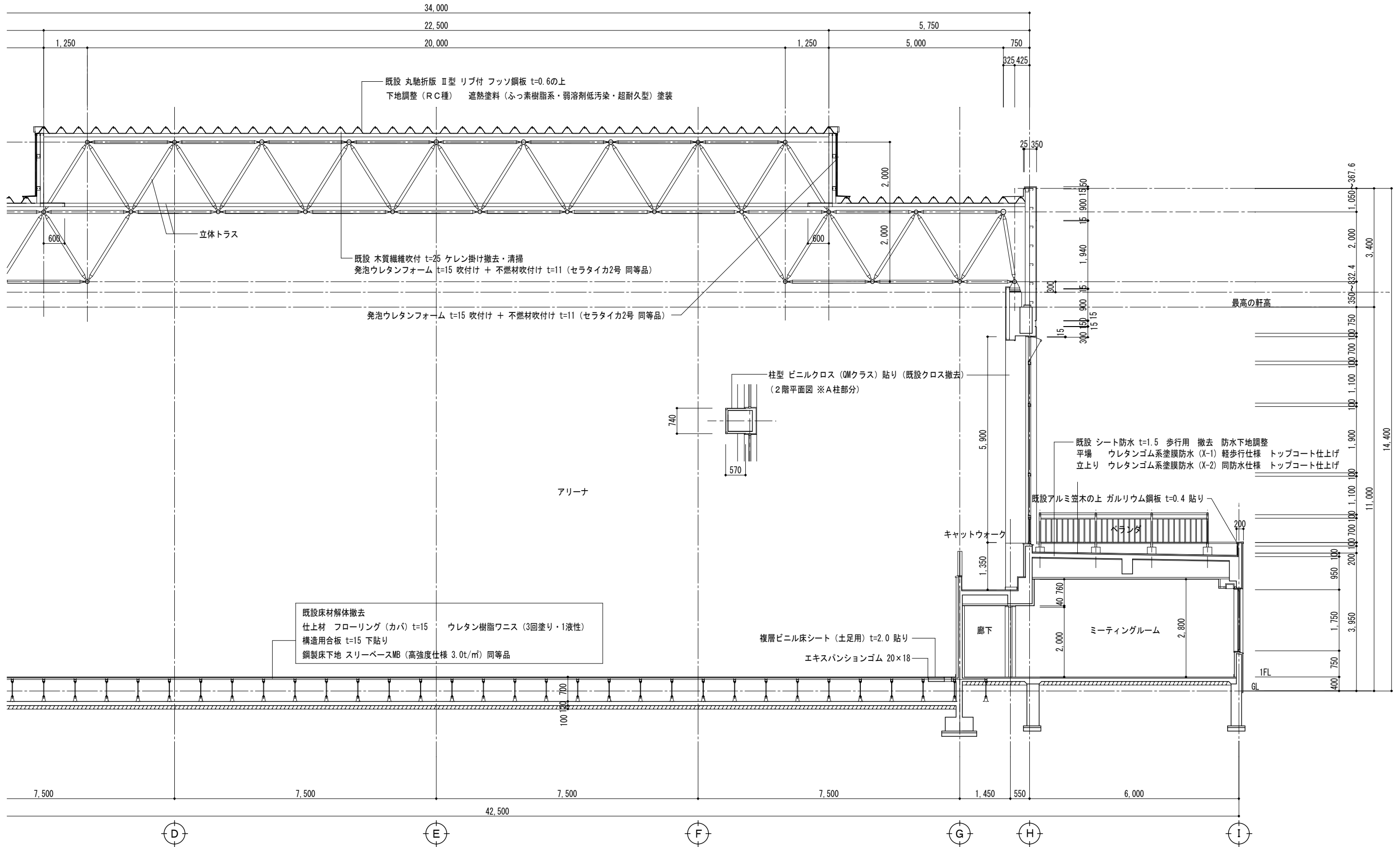

【改修図】

【特記事項】	西沢建築設計事務所	令和4年度 磯部ふれあい公園体育館等大規模改修工事（建築工事）	断面図（2）	A2 : 1/75 A3 : 1/105	A—16-2
	一級建築士 No. 117422 西沢雅彦				

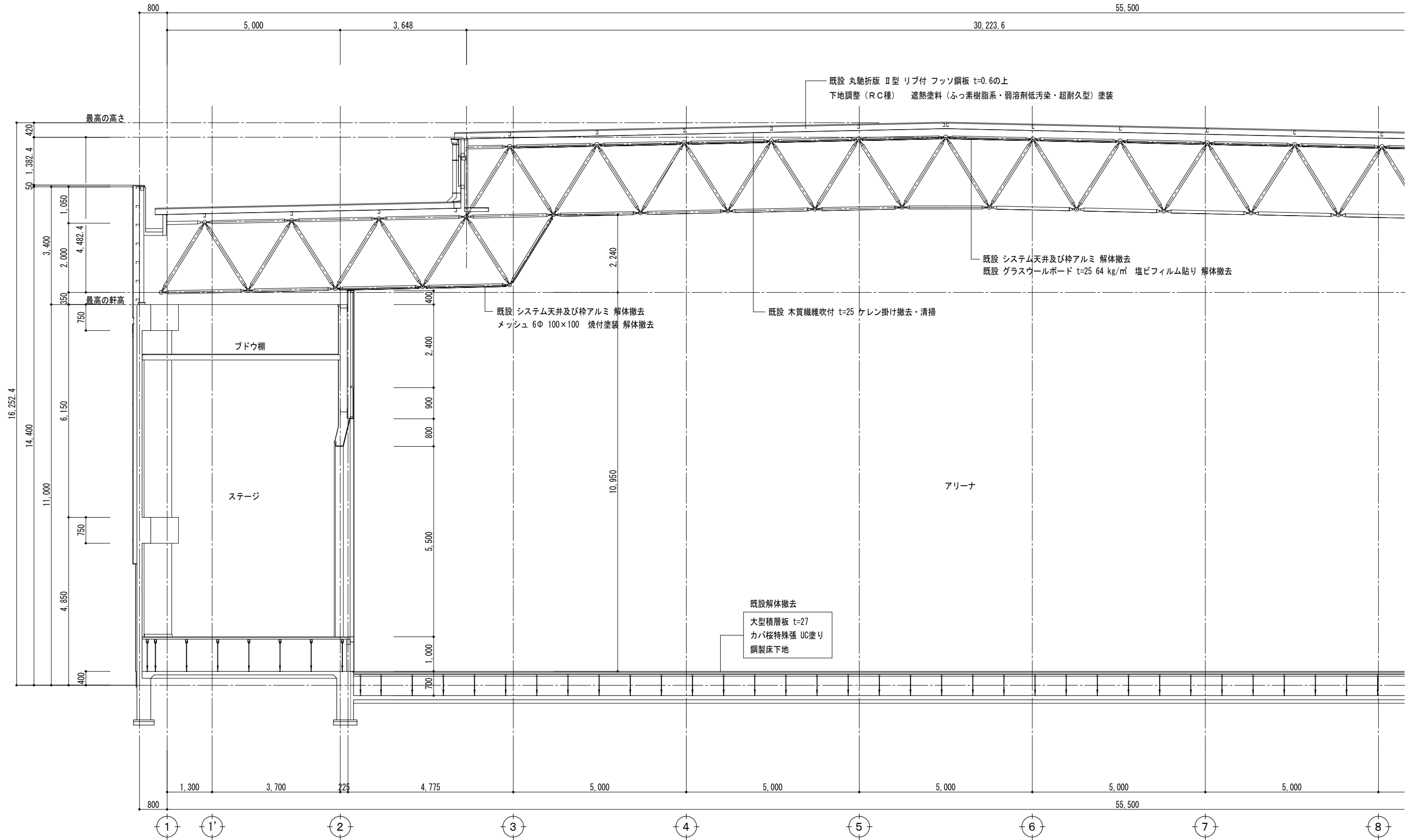

【改修前】

【特記事項】	西 沢 建 築 設 計 事 務 所 一 級 建 築 士 No. 117422 西 沢 雅 彦	令和4年度 磯部ふれあい公園体育館等大規模改修工事 (建築工事)	断面図 (3)	A2 : 1/75	A3 : 1/105	A—17-1

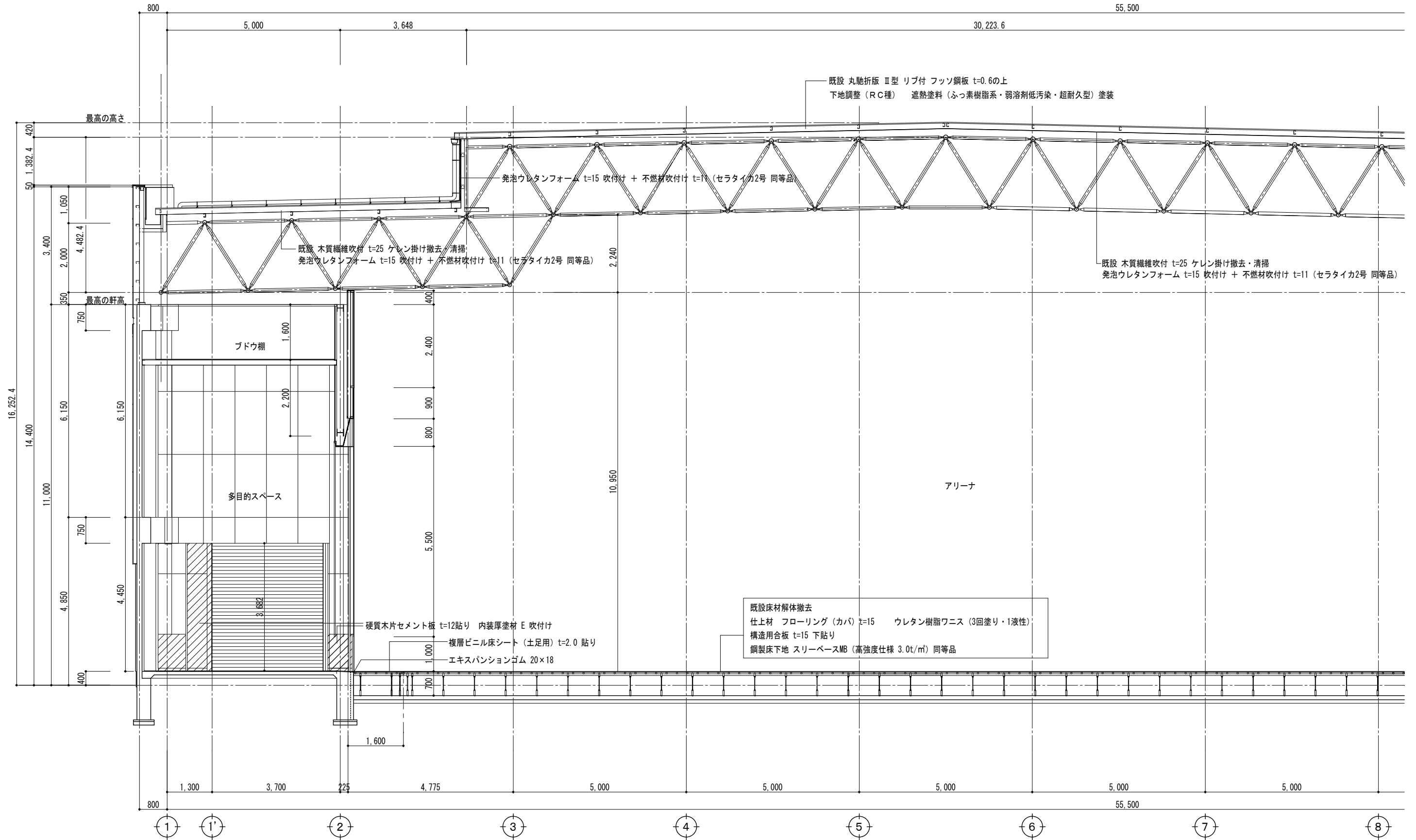

【改修図】

【特記事項】	西沢建築設計事務所 一級建築士 No. 117422 西沢雅彦	令和4年度 磯部ふれあい公園体育館等大規模改修工事 (建築工事)	断面図 (3)	A2 : 1/75 A3 : 1/105	A-17-2

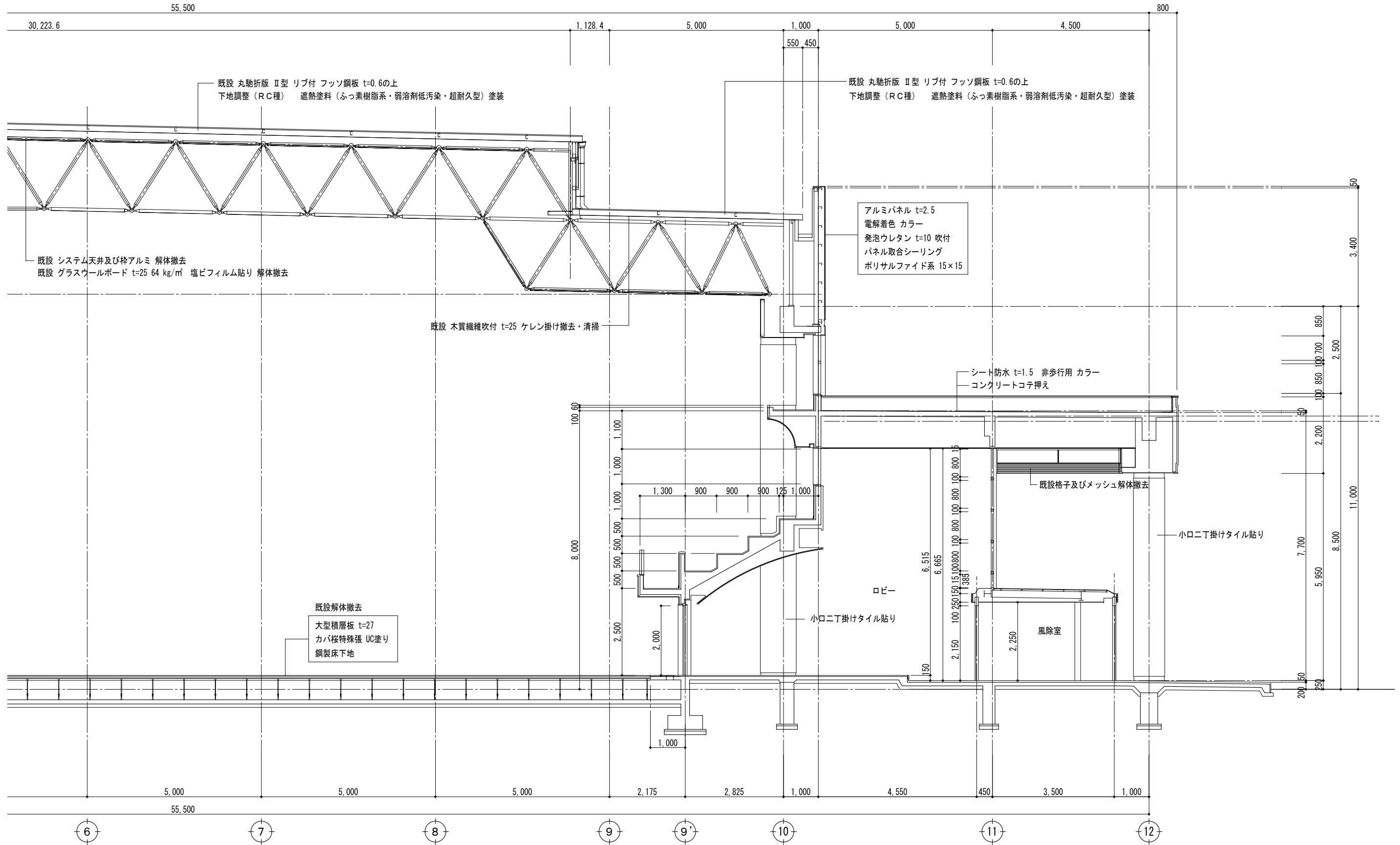

【改修前】

【特記事項】	西沢建築設計事務所	令和4年度 磯部ふれあい公園体育館等大規模改修工事 (建築工事)	断面図 (4)	A2 : 1/75 A3 : 1/105	A-18-1
	一級建築士 No. 117422 西沢雅彦				

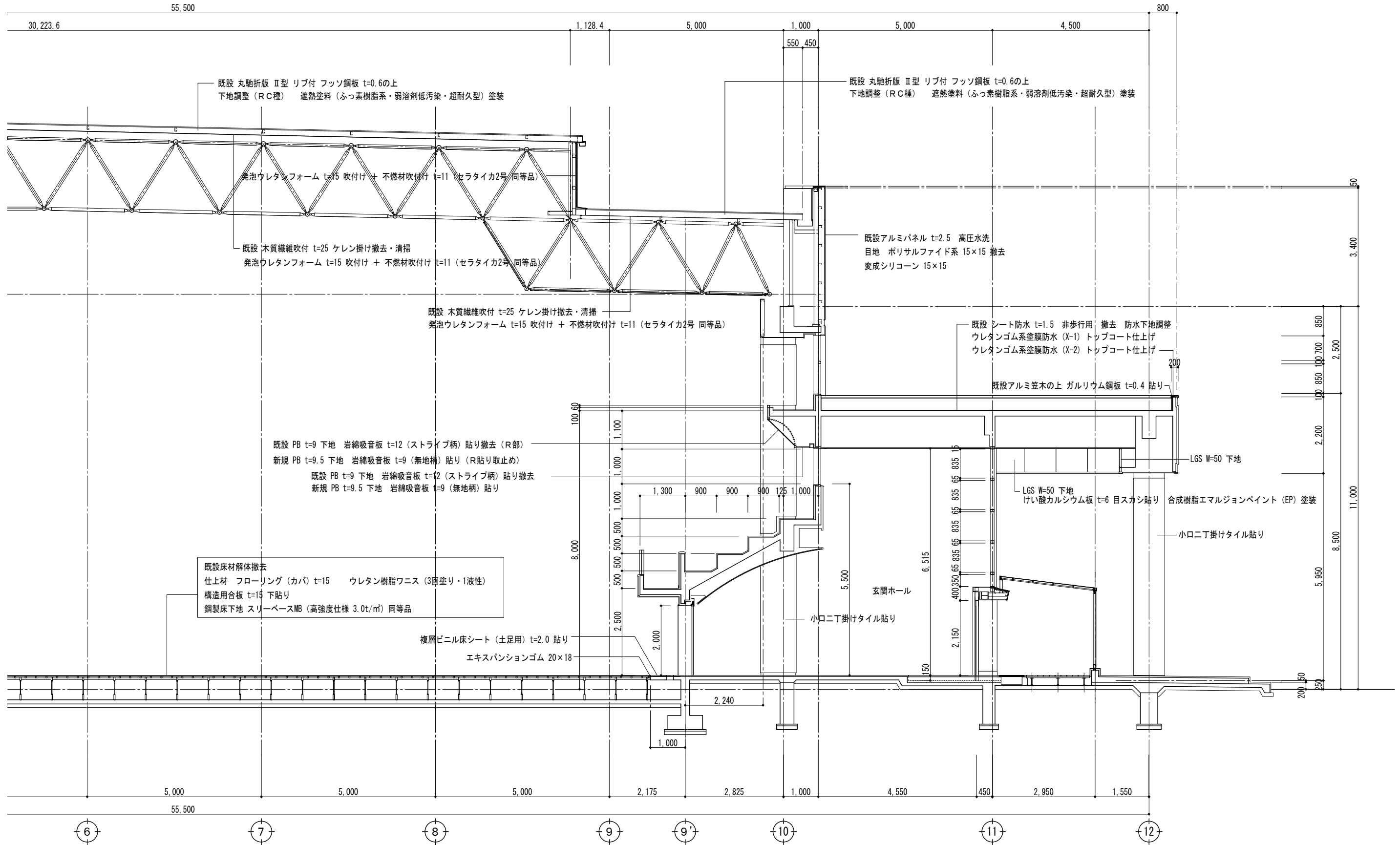

【改修図】

<p>【特記事項】</p>	<p>西沢建築設計事務所 一級建築士 No. 117422 西沢雅彦</p>	<p>令和4年度 磯部ふれあい公園体育館等大規模改修工事 (建築工事)</p>	<p>断面図 (4)</p>	<p>A2 : 1/75 A3 : 1/105</p>	<p>A-18-2</p>
---------------	--	---	----------------	-----------------------------	---------------

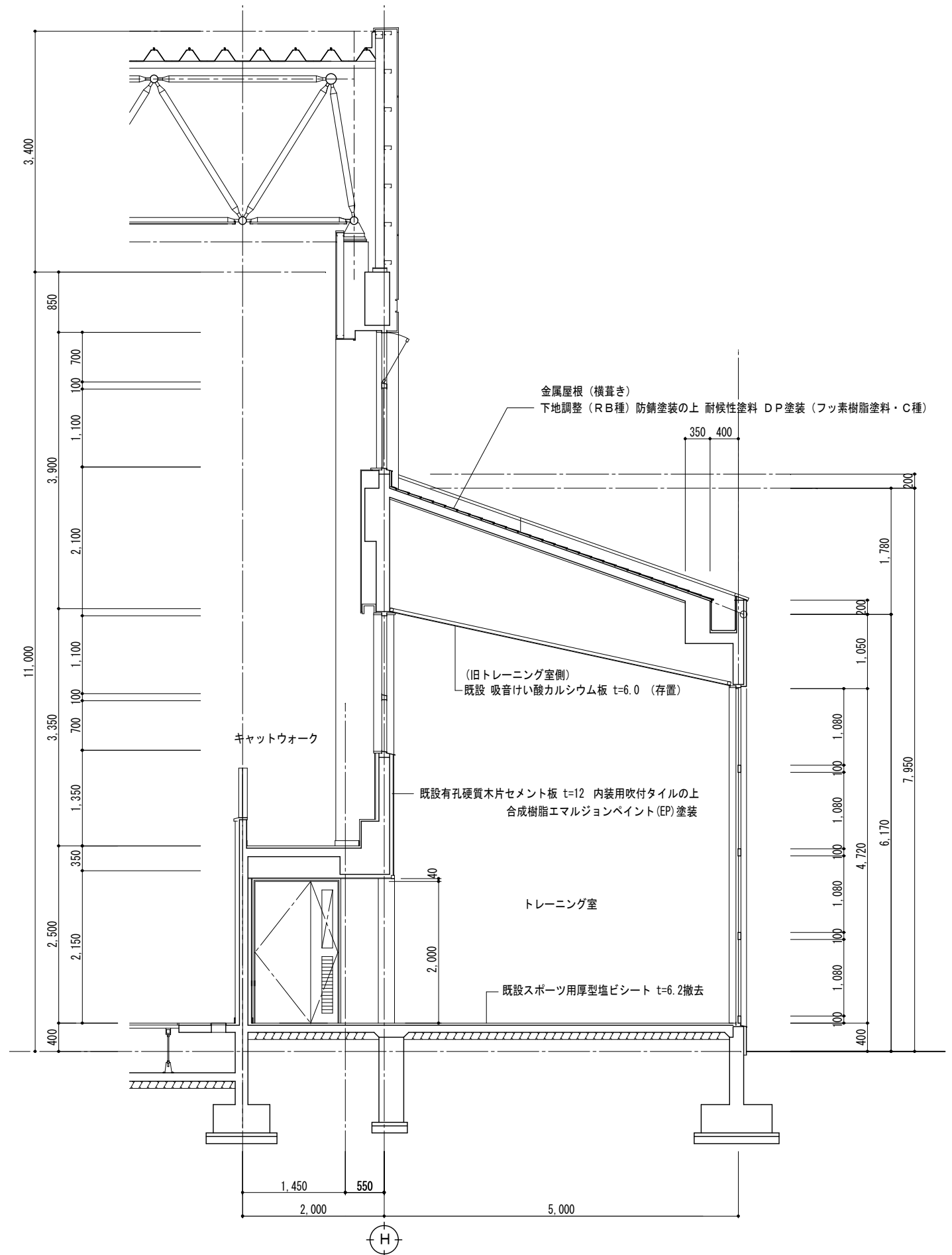
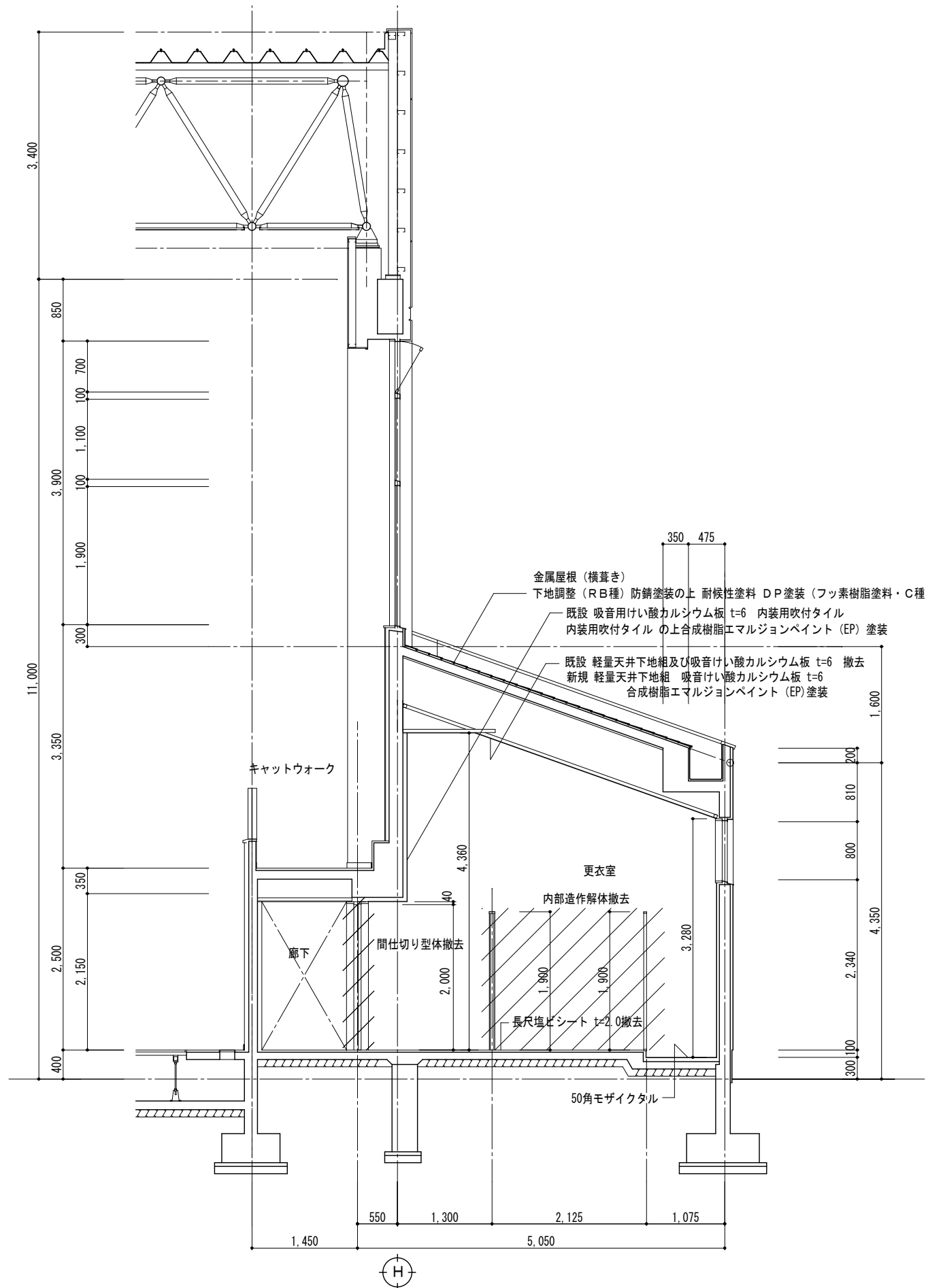

【改修前】

<p>【特記事項】</p>	<p>西沢建築設計事務所 一級建築士 No. 117422 西沢雅彦</p>	<p>令和4年度 磯部ふれあい公園体育館等大規模改修工事 (建築工事)</p>	<p>断面図 (5)</p>	<p>A2 : 1/50 A3 : 1/70</p>	<p>A-19-1</p>
---------------	--	---	----------------	----------------------------	---------------

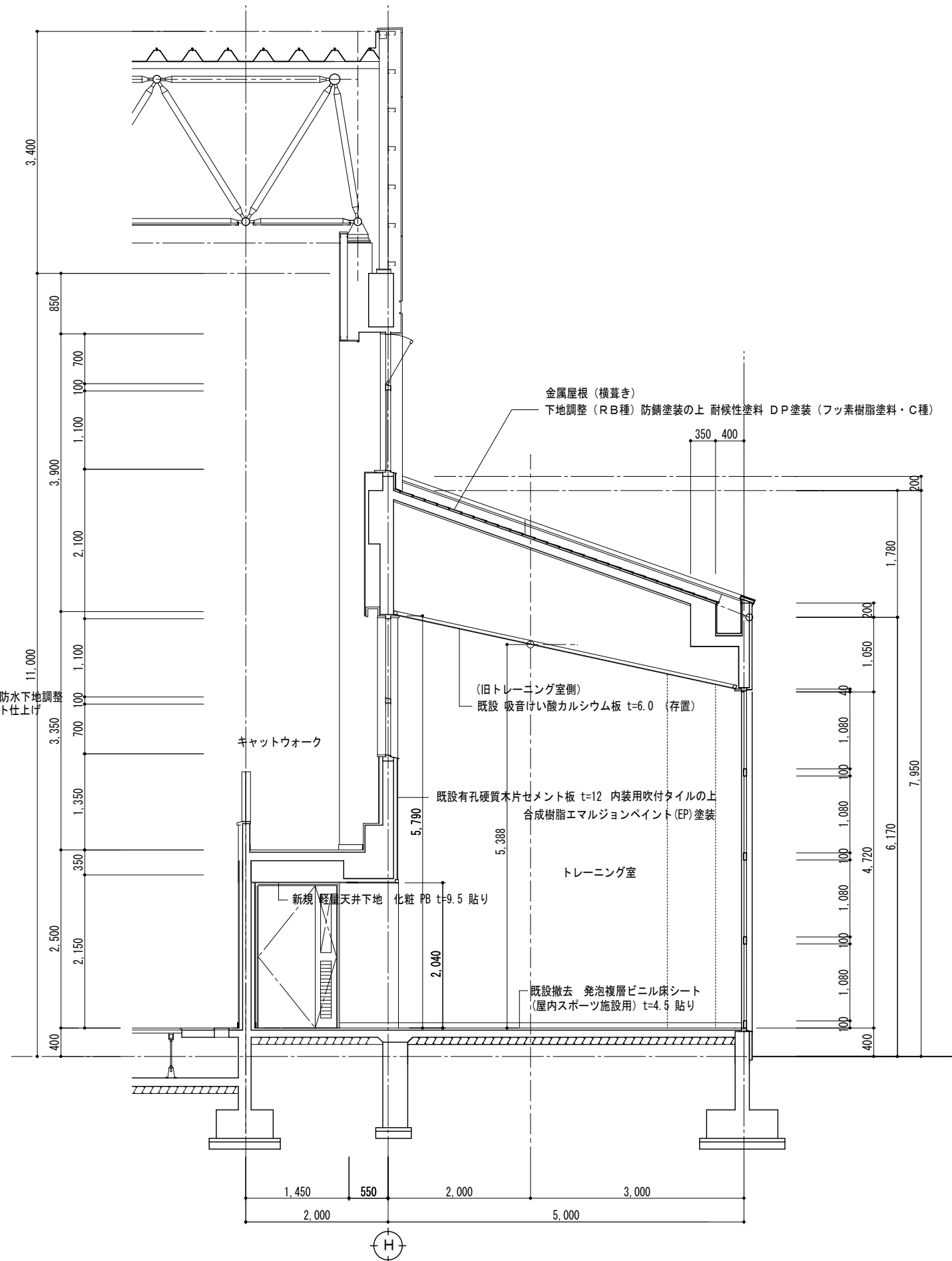
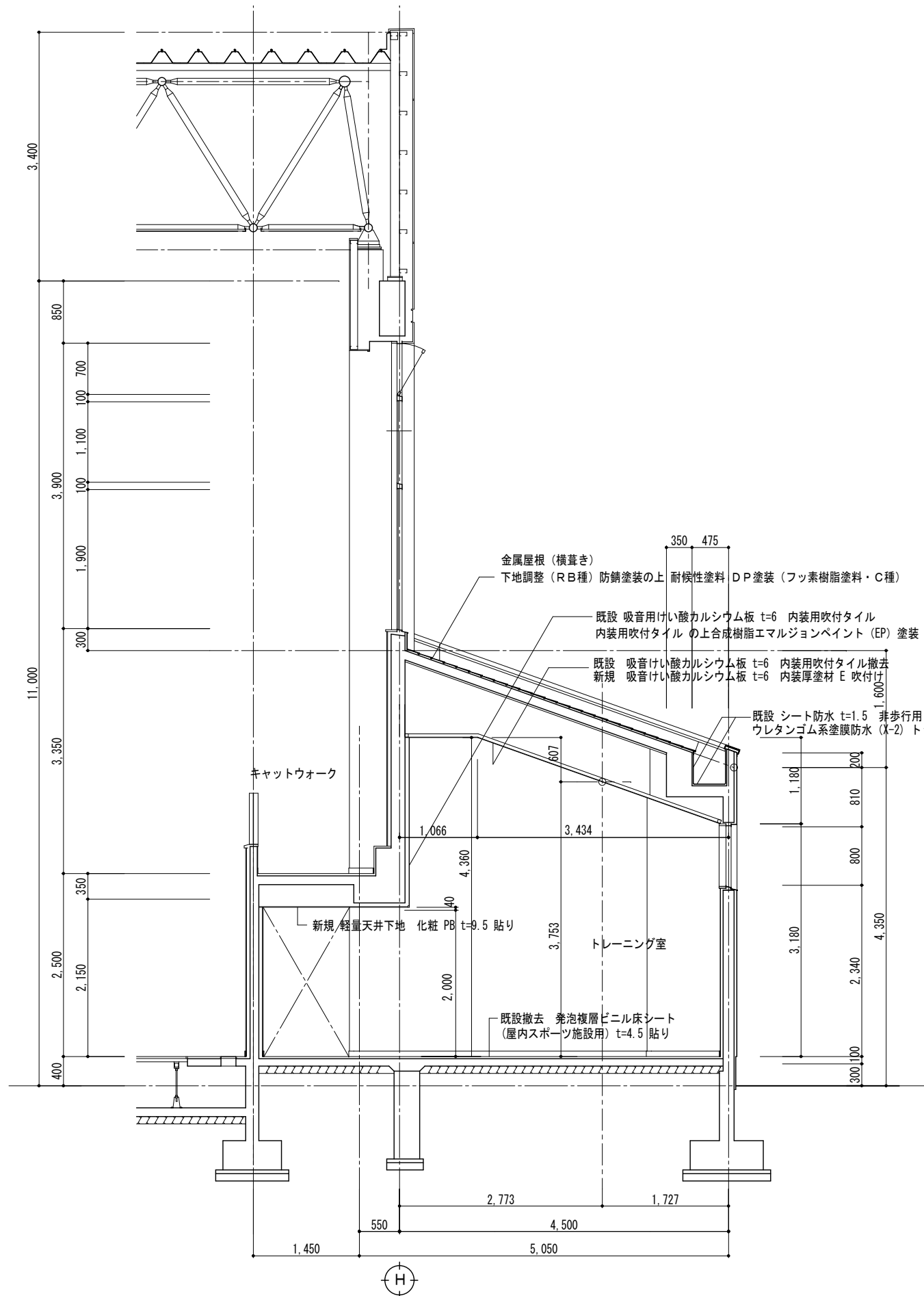

【改修図】

<p>【特記事項】</p>	<p>西沢建築設計事務所 一級建築士 No. 117422 西沢雅彦</p>	<p>令和4年度 磯部ふれあい公園体育館等大規模改修工事（建築工事）</p>	<p>断面図（5）</p>	<p>A2 : 1/50 A3 : 1/70</p>	<p>A-19-2</p>
---------------	--	--	---------------	----------------------------	---------------

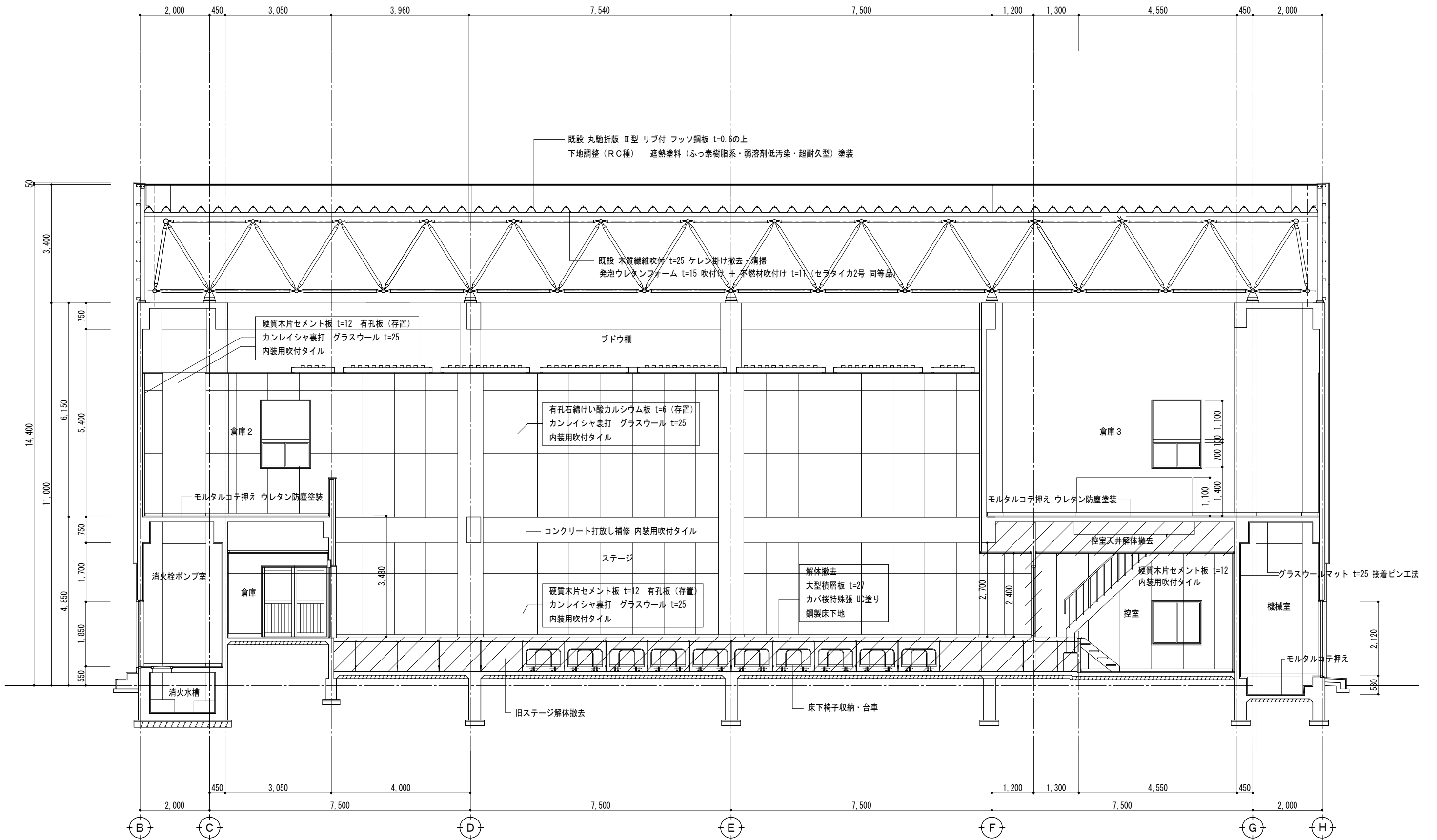

【改修前】

<p>【特記事項】</p>	<p>西沢建築設計事務所 一級建築士 No. 117422 西沢雅彦</p>	<p>令和4年度 磯部ふれあい公園体育館等大規模改修工事（建築工事）</p>	<p>断面図（6）</p>	<p>A2 : 1/75 A3 : 1/105</p>	<p>A—20-1</p>
---------------	--	--	---------------	-----------------------------	---------------

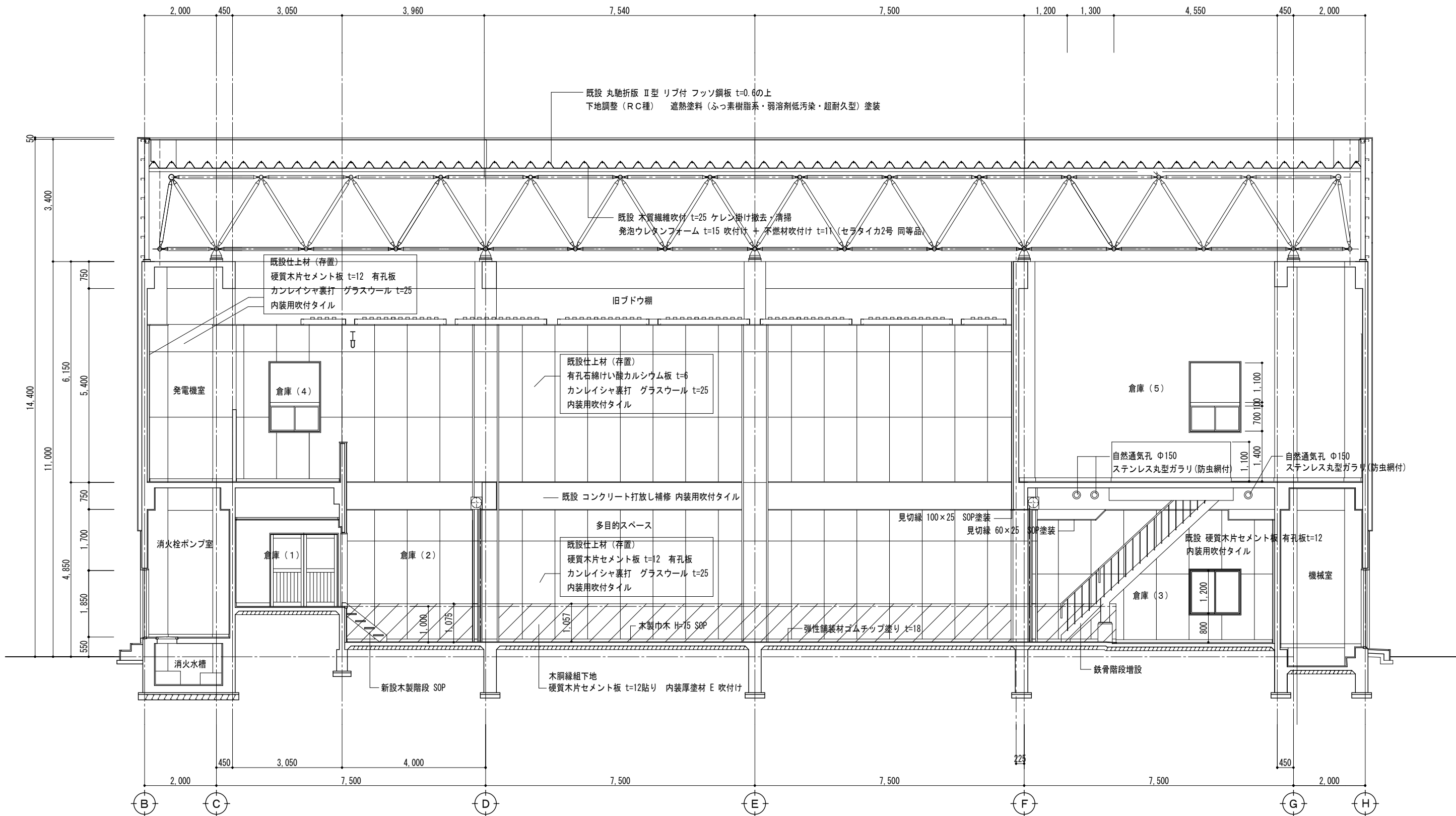

【改修図】

<p>【特記事項】</p>	<p>西沢建築設計事務所 一級建築士 No. 117422 西沢雅彦</p>	<p>令和4年度 磯部ふれあい公園体育館等大規模改修工事（建築工事）</p>	<p>断面図（6）</p>	<p>A2 : 1/75 A3 : 1/105</p>	<p>A-20-2</p>
---------------	--	--	---------------	-----------------------------	---------------

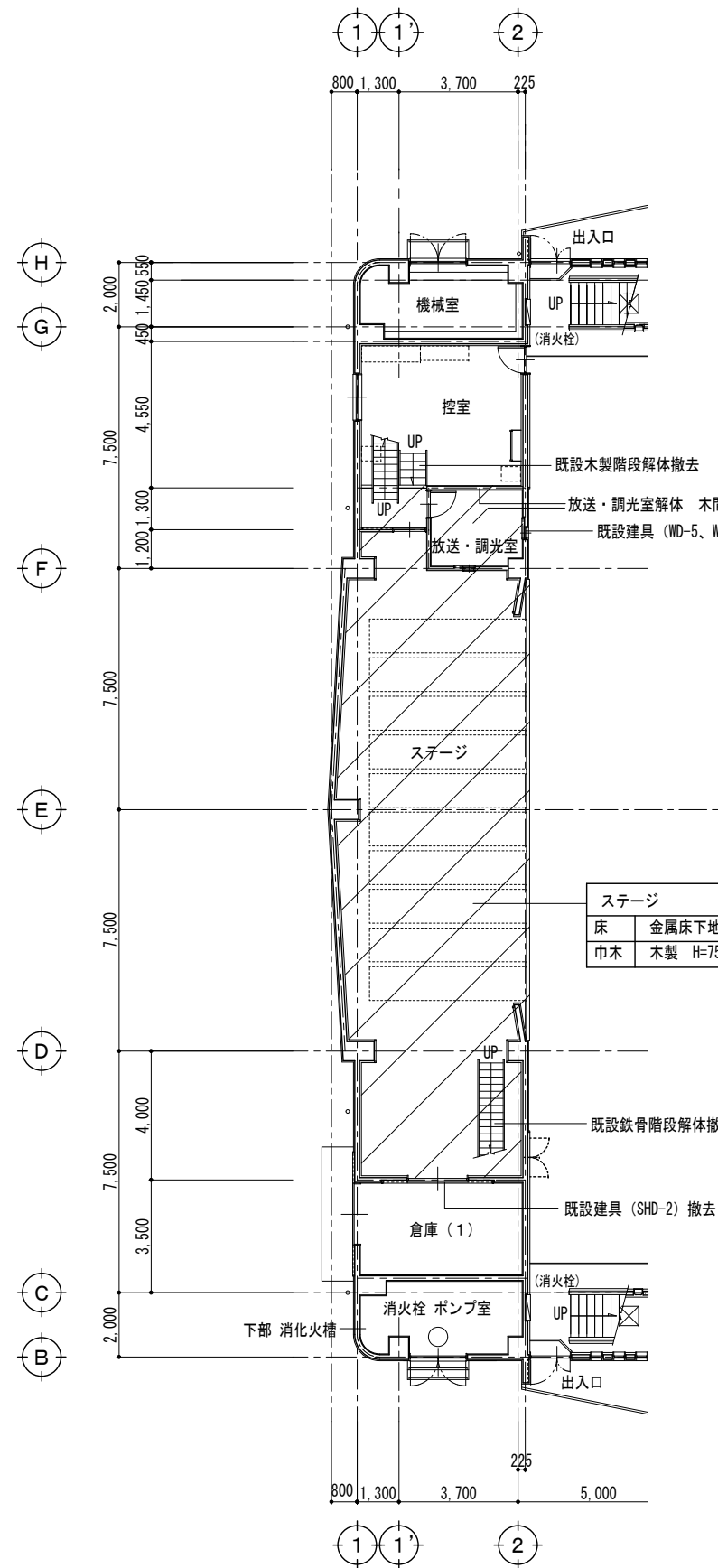

既設仕上表

控室	
床	塩ビフローシート t=2.0貼り撤去
巾木	木製 H=75 撤去
天井	PB t=9下地 岩綿化粧板 t=12貼り・軽量天井下地 撤去

既設仕上表

放送・調光室	
床	ステージ床材の上 カーペットタイル t=6.5貼り撤去
巾木	木製 H=75 撤去
壁	吸音ケイカル t=6 撤去
天井	吸音化粧PB t=9貼り・軽量天井下地 解体撤去

ステージ

床	金属床下地 大型パネル t=27貼り解体撤去
巾木	木製 H=75 撤去

既設ステージ平面図 1/150

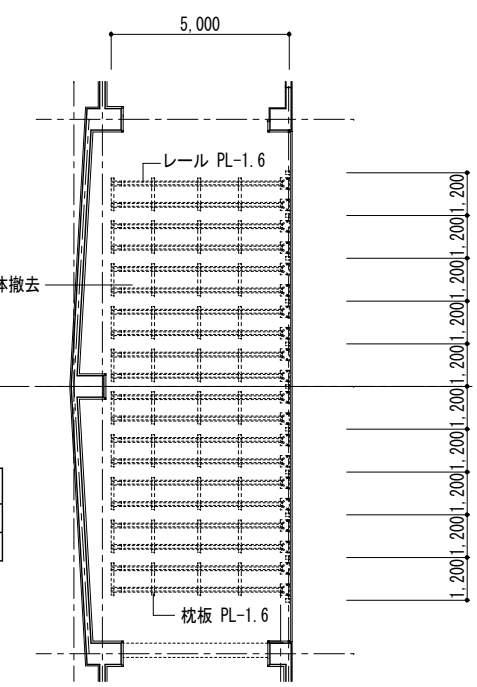

既設ステージ下部平面図 1/150

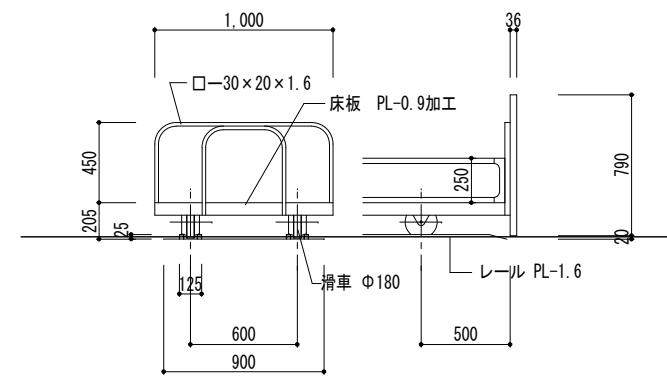

床下収納・台車 詳細図 1/30

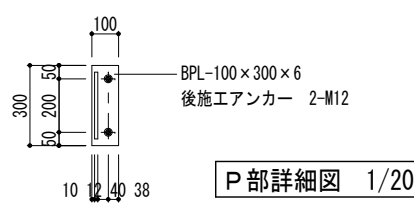
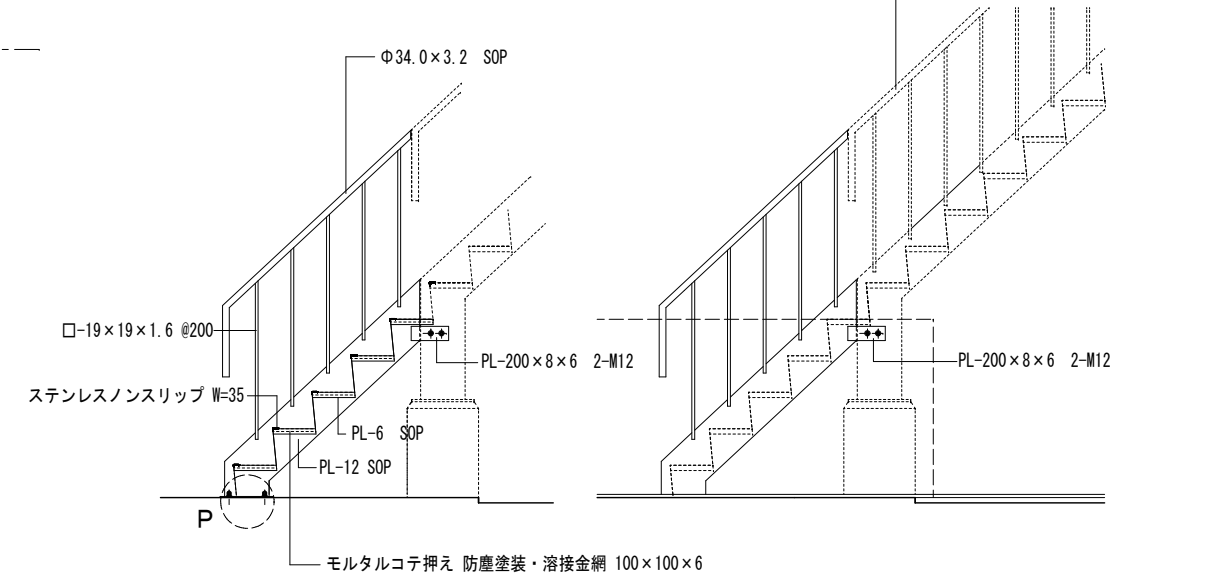
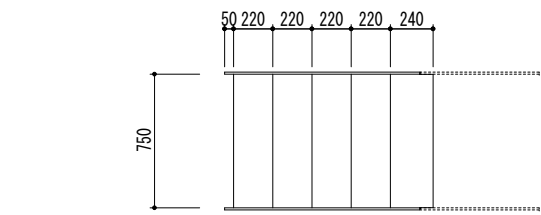

P部詳細図 1/20

鉄骨階段増設部 詳細図 1/30

【改修図】

【特記事項】	西沢建築設計事務所 一級建築士 No. 117422 西沢雅彦	令和4年度 磯部ふれあい公園体育館等大規模改修工事（建築工事）	ステージ改修工事（1）	A—20-3	
			既設解体平面図		A2 : 1/150 A3 : 1/211
			鉄骨階段増設部詳細図		A2 : 1/30 A3 : 1/42

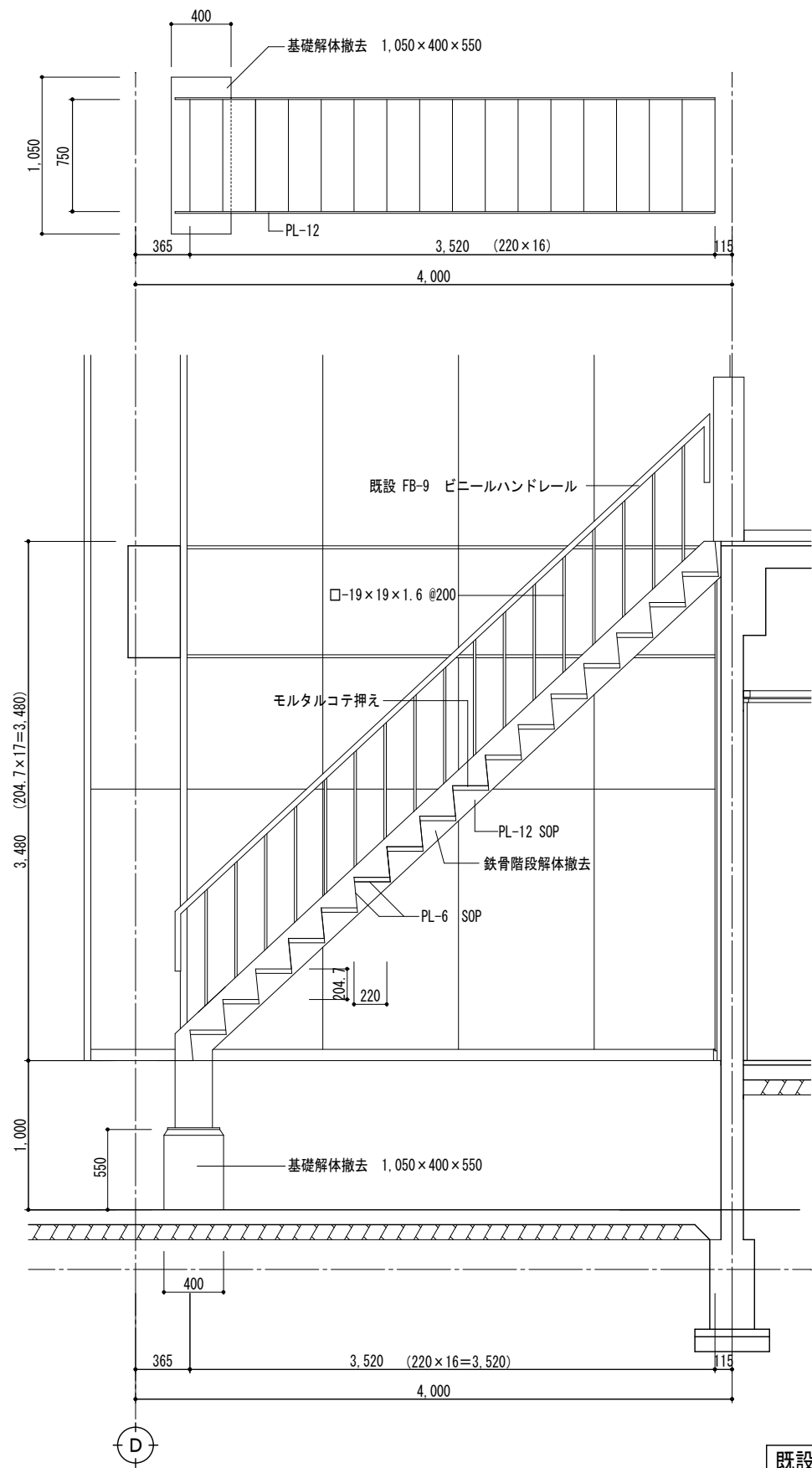

既設鉄骨階段 解体詳細図 1/50

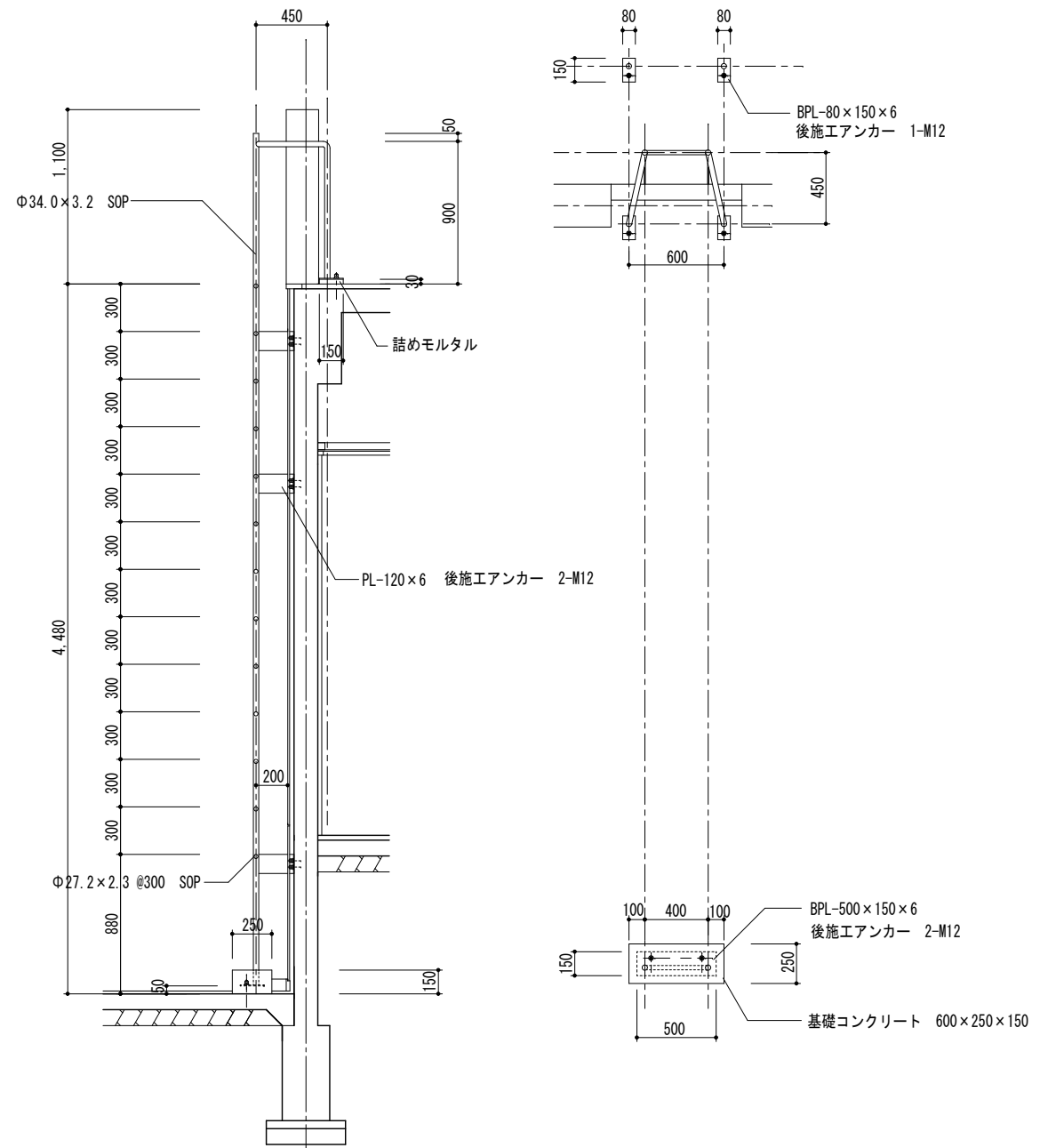

鉄骨タラップ 詳細図 1/50

【改修図】

【特記事項】	西 沢 建 築 設 計 事 務 所 一 級 建 築 士 No. 117422 西 沢 雅 彦	令和4年度 磯部ふれあい公園体育館等大規模改修工事（建築工事）	ステージ改修工事（2）	A — 20-4	
			既設鉄骨解体詳細図		A2 : 1/30 A3 : 1/42
			新設タラップ詳細図		A2 : 1/30 A3 : 1/42

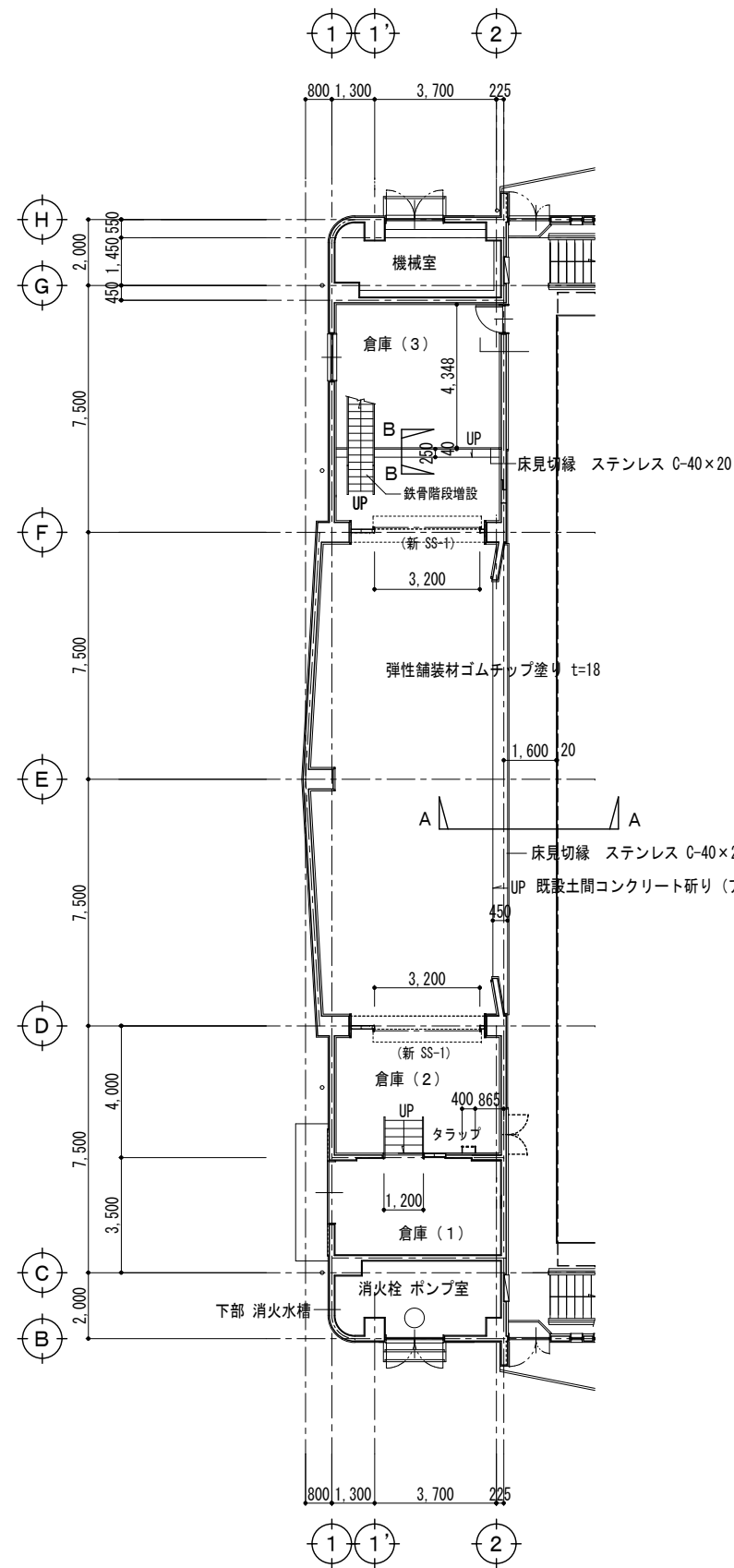

改修ステージ平面図 1/150

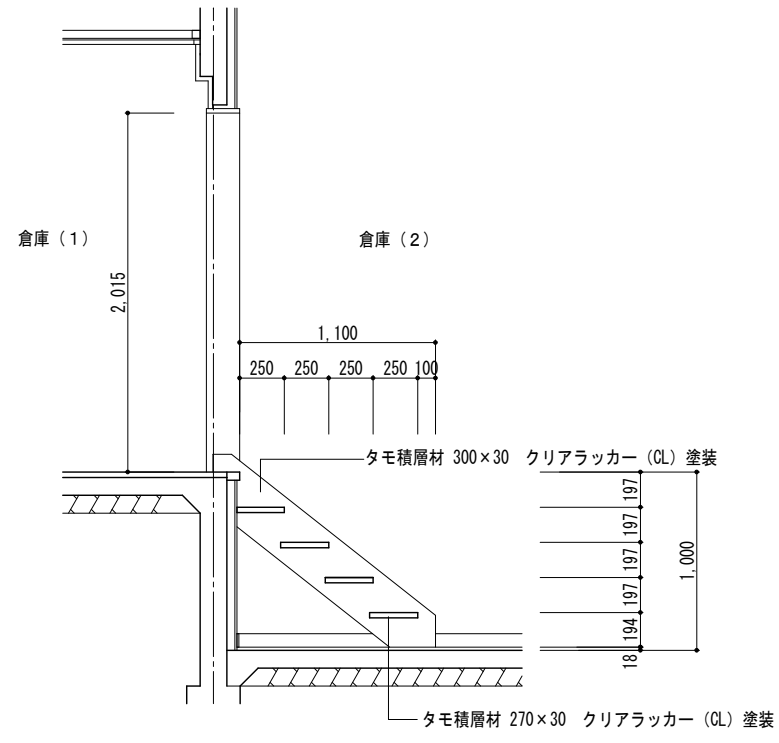

新設木製階段詳細図 1/30

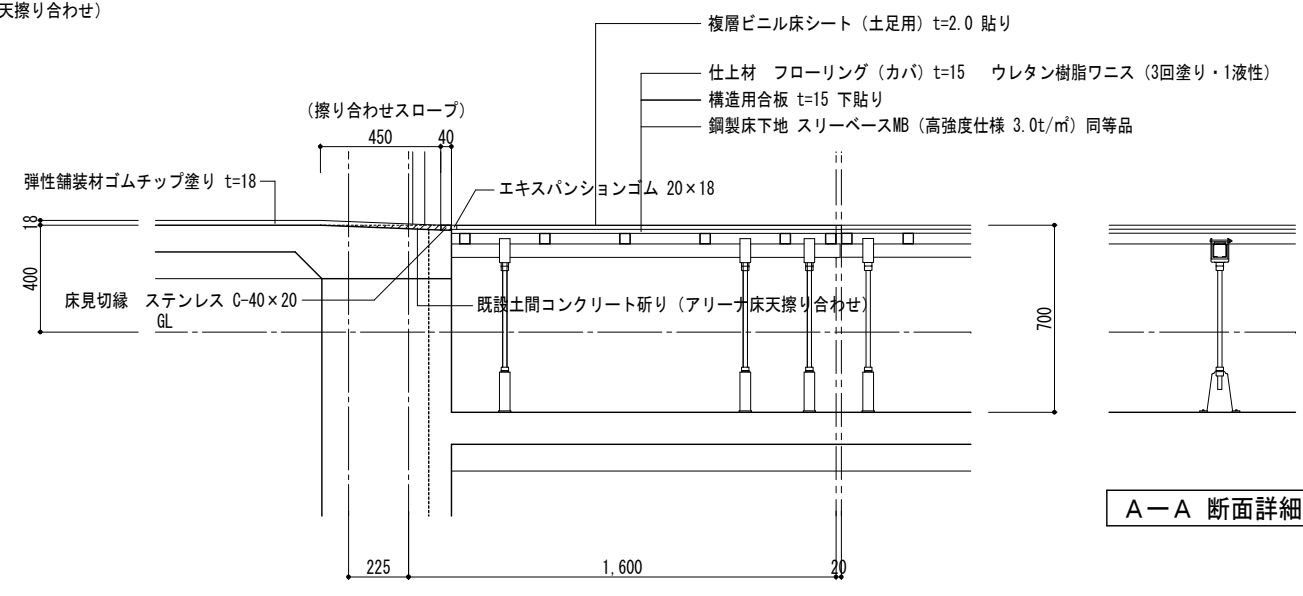

A-A 断面詳細図 1/20

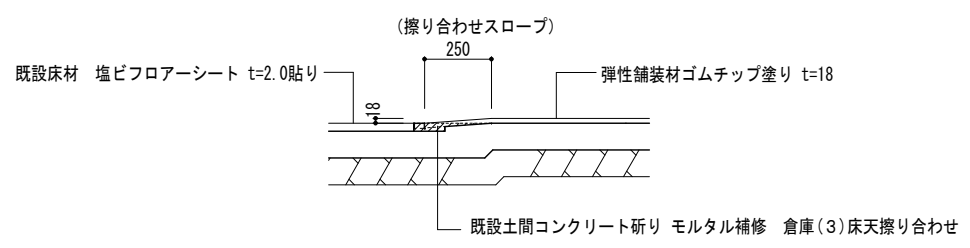

B-B 断面詳細図 1/20

【改修図】

【特記事項】	西沢建築設計事務所 一級建築士 No. 117422 西沢雅彦	令和4年度 磯部ふれあい公園体育館等大規模改修工事 (建築工事)	ステージ改修工事 (3)	A — 20-5	
			改修平面図		A2 : 1/150 A3 : 1/211
			詳細図		A2 : 1/30, 20 A3 : 1/42, 28

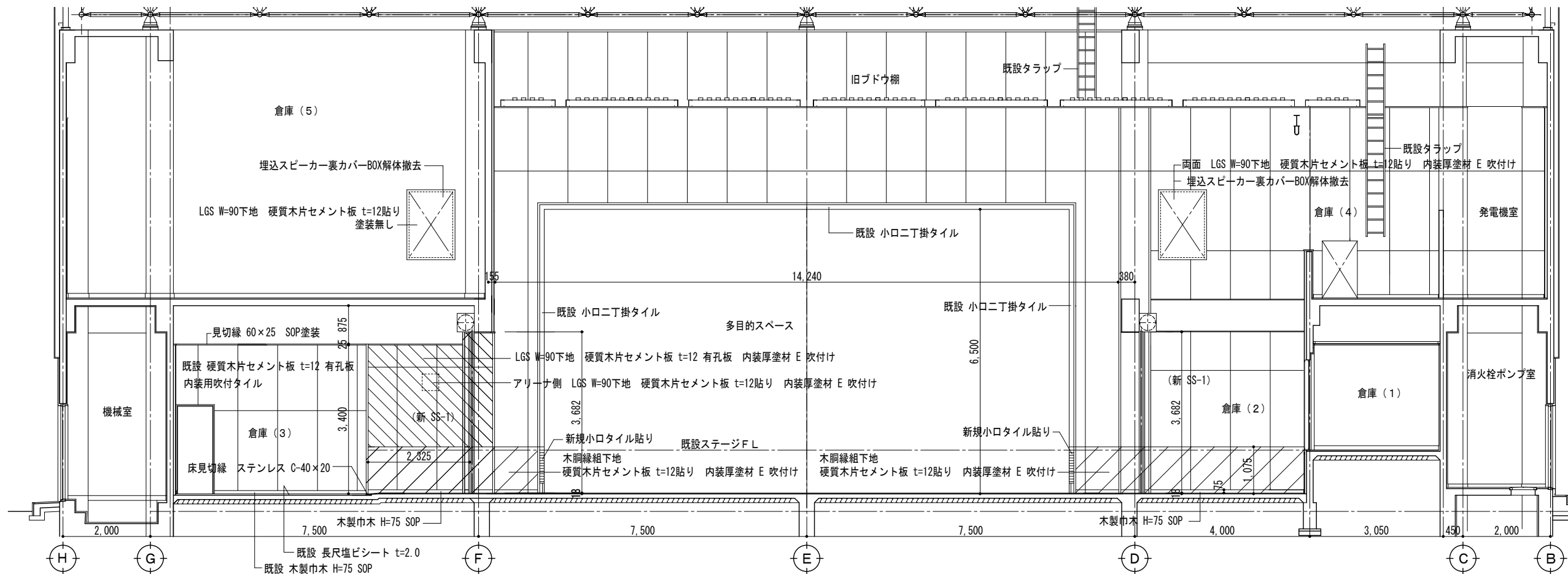
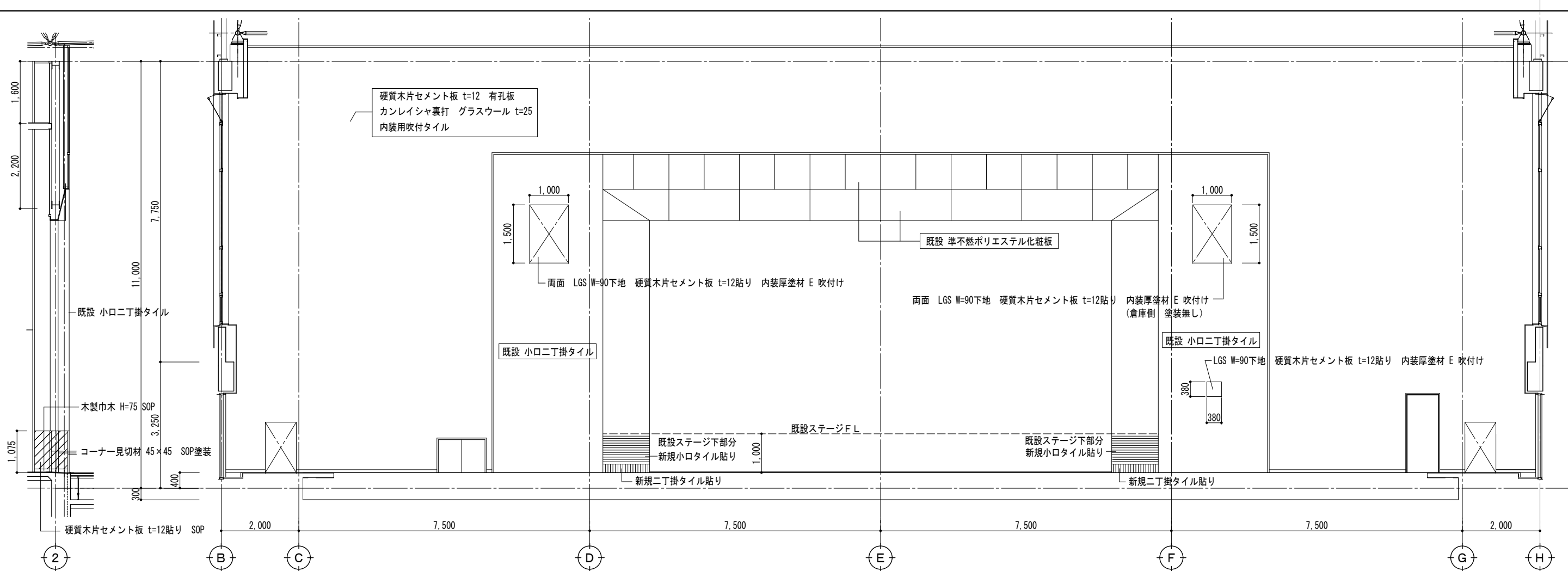

多目的物置正面 1/75

多目的物置裏面 1/75

【改修図】

【特記事項】	西沢建築設計事務所 一級建築士 No. 117422 西沢雅彦	令和4年度 磯部ふれあい公園体育館等大規模改修工事 (建築工事)	ステージ改修工事 (4)	展開図 A2: 1/75 A3: 1/105 A—20-6
--------	------------------------------------	----------------------------------	--------------	-------------------------------

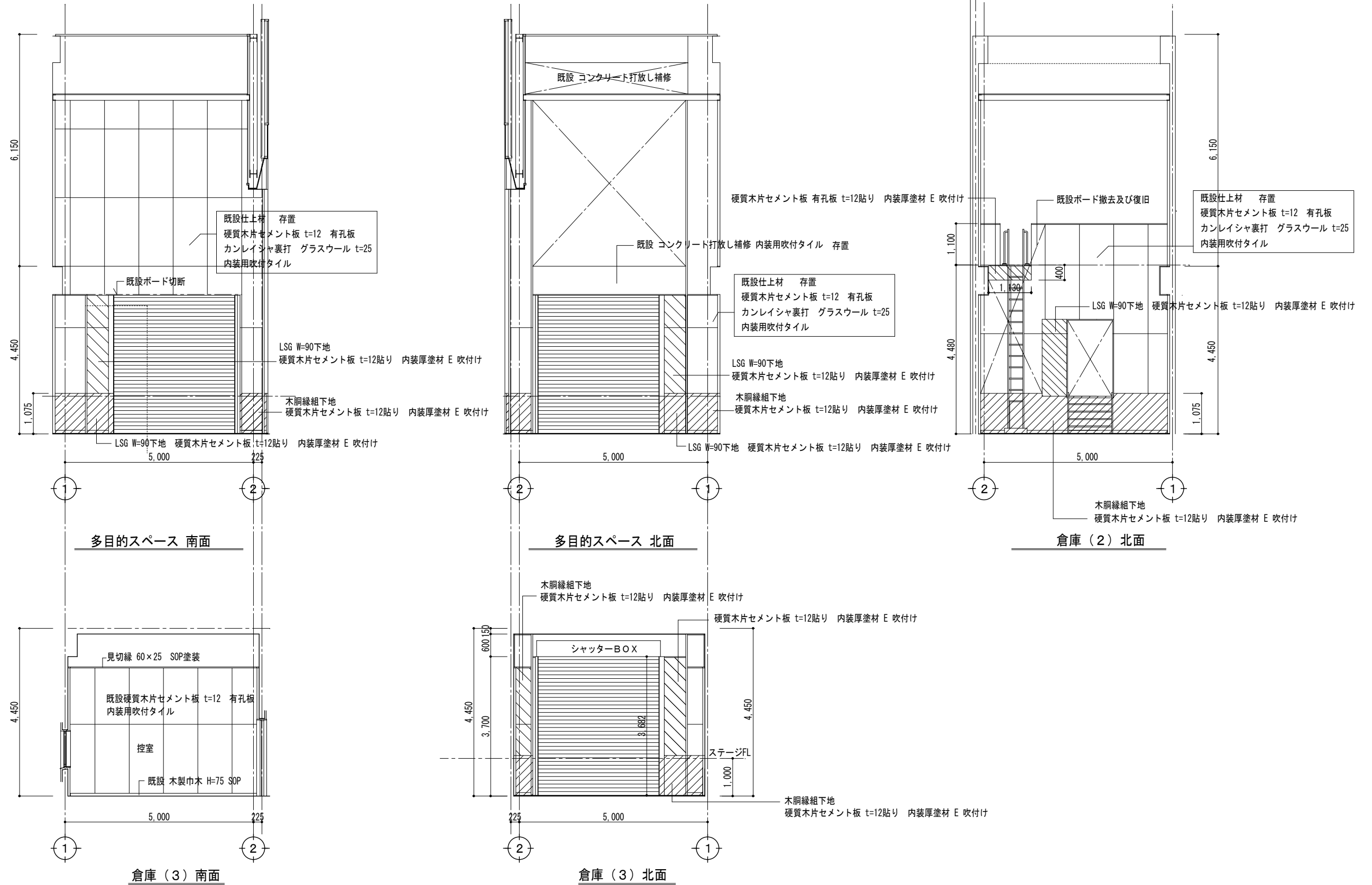

【改修図】

【特記事項】	西沢建築設計事務所 一級建築士 No. 117422 西沢雅彦	令和4年度 磯部ふれあい公園体育館等大規模改修工事（建築工事）	ステージ改修工事（5）	A2 : 1/75 A3 : 1/105	A—20-7
			展開図		

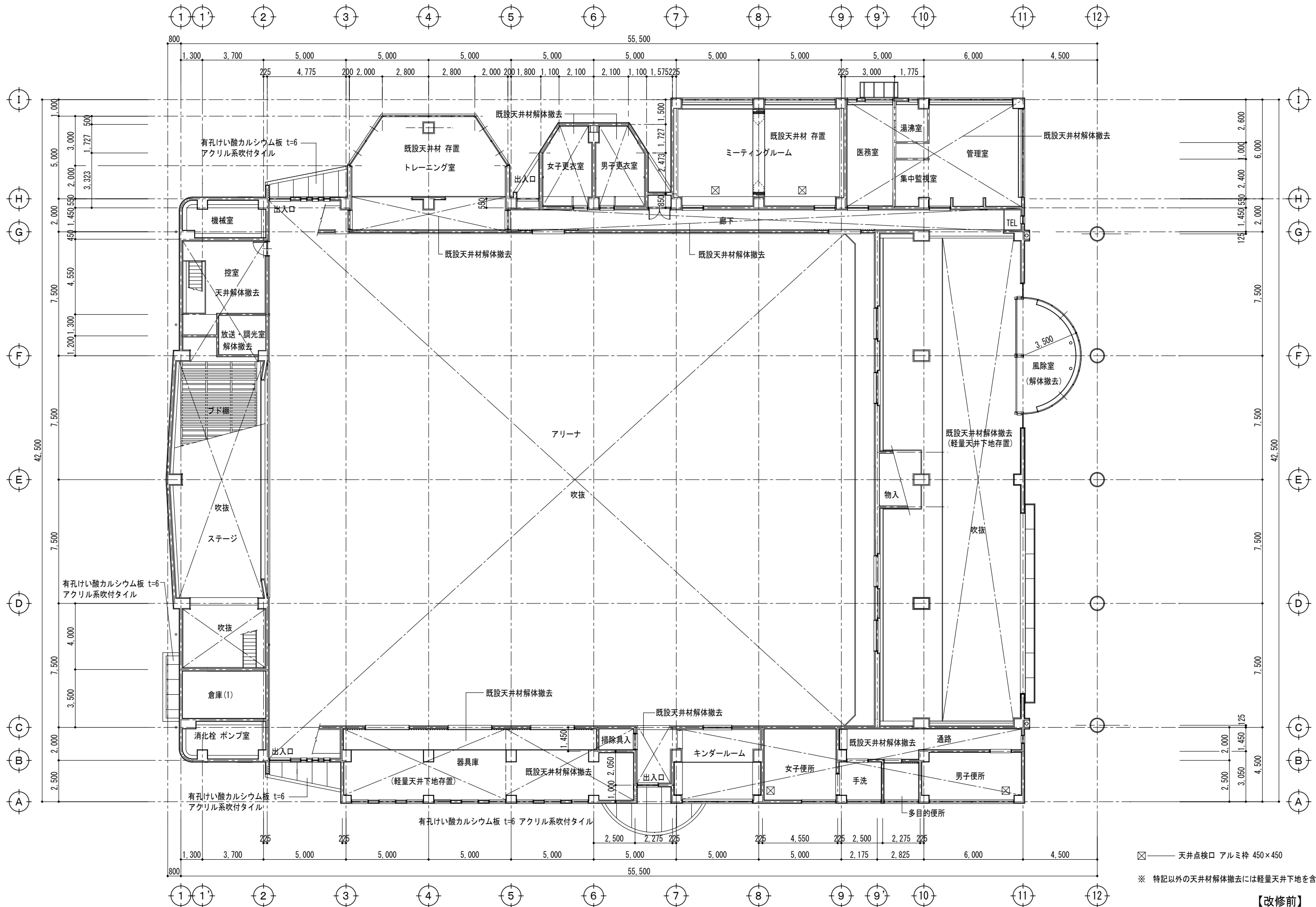

☒ 天井点検口 アルミ枠 450×450
 ※ 特記以外の天井解体撤去には軽量天井下地を含む。

【改修前】

<p>【特記事項】</p>	<p>西沢建築設計事務所 一級建築士 No. 117422 西沢雅彦</p>	<p>令和4年度 磯部ふれあい公園体育館等大規模改修工事（建築工事）</p>	<p>1階天井伏図</p>	<p>A2 : 1/150 A3 : 1/211</p>	<p>A—21-1</p>
---------------	---	--	---------------	------------------------------	---------------

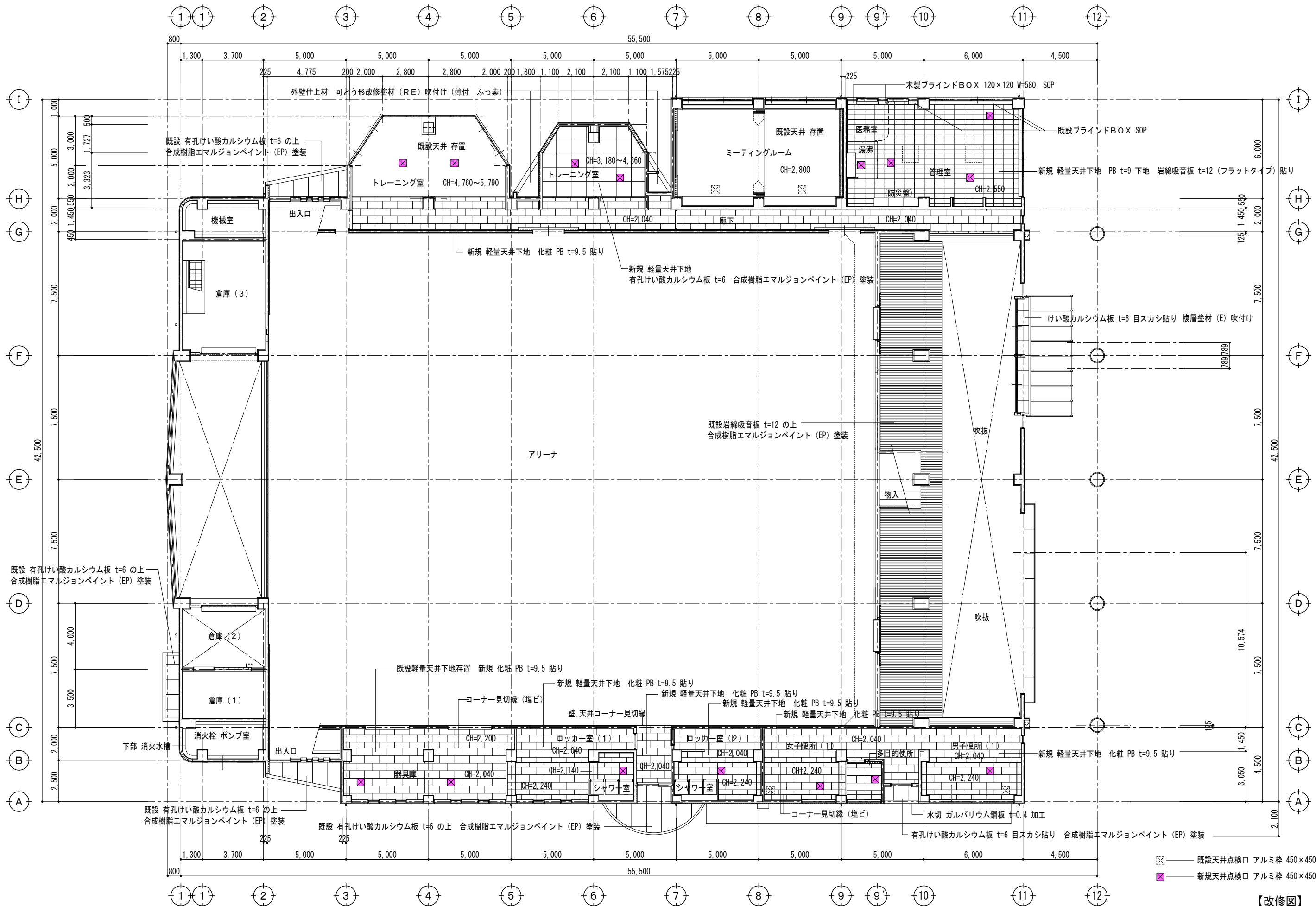

既設天井点検口 アルミ枠 450×450
 新規天井点検口 アルミ枠 450×450

【改修図】

【特記事項】	西沢建築設計事務所 一級建築士 No. 117422 西沢雅彦	令和4年度 磯部ふれあい公園体育館等大規模改修工事（建築工事）	1階天井伏図	A2 : 1/150 A3 : 1/211	A—21-2
---------------	---	---------------------------------	--------	-----------------------	--------

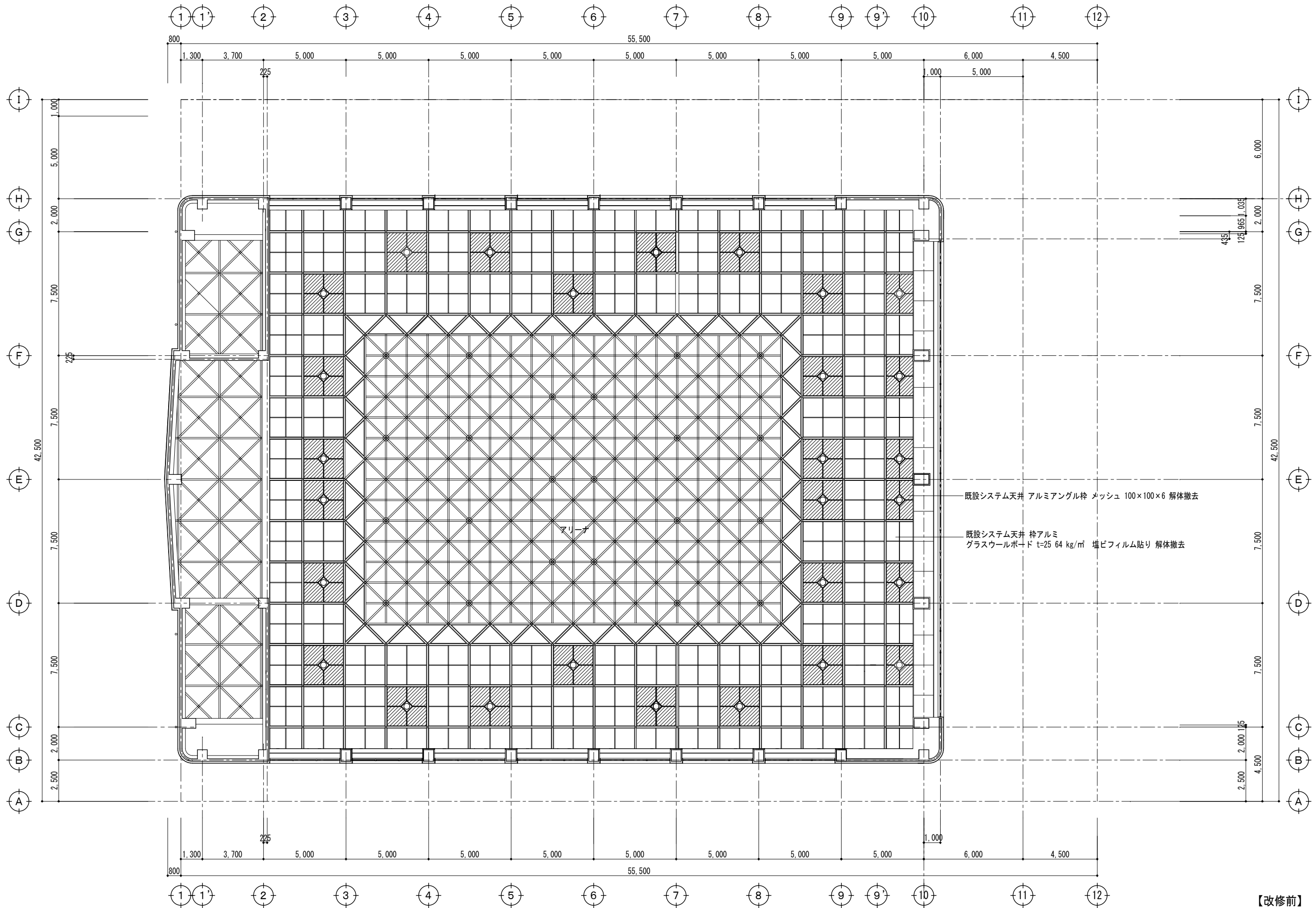

【改修前】

<p>【特記事項】</p>	<p>西沢建築設計事務所 一級建築士 No. 117422 西沢雅彦</p>	<p>令和4年度 磯部ふれあい公園体育館等大規模改修工事（建築工事）</p>	<p>2階天井伏図</p>	<p>A2 : 1/150 A3 : 1/211</p>	<p>A—22-1</p>
---------------	--	--	---------------	------------------------------	---------------

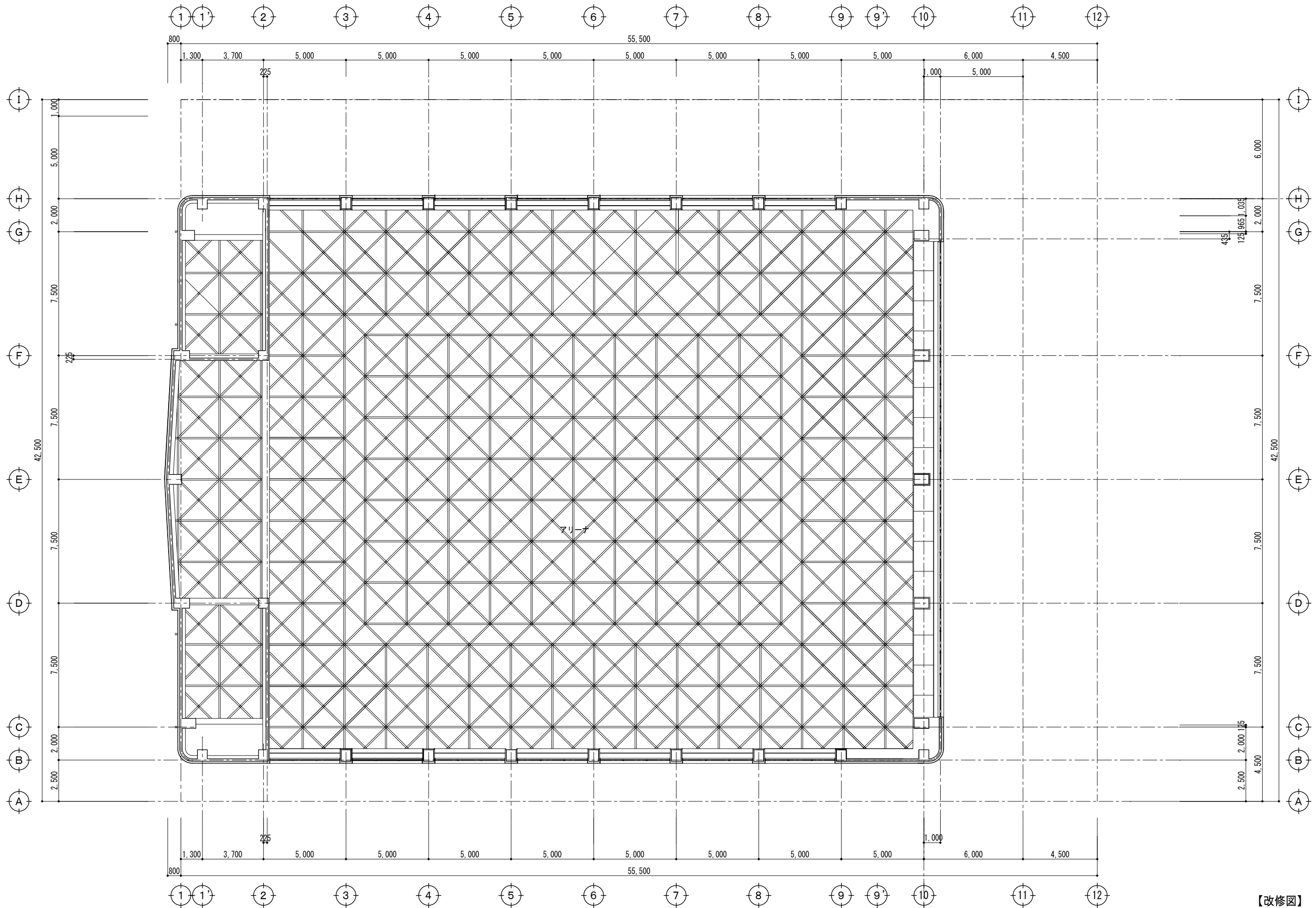

【改修図】

【特記事項】

西沢建築設計事務所

一級建築士 No. 117422 西沢雅彦

令和4年度 磯部ふれあい公園体育館等大規模改修工事（建築工事）

2階天井伏図

A2 : 1/150 A3 : 1/211

A—22-2

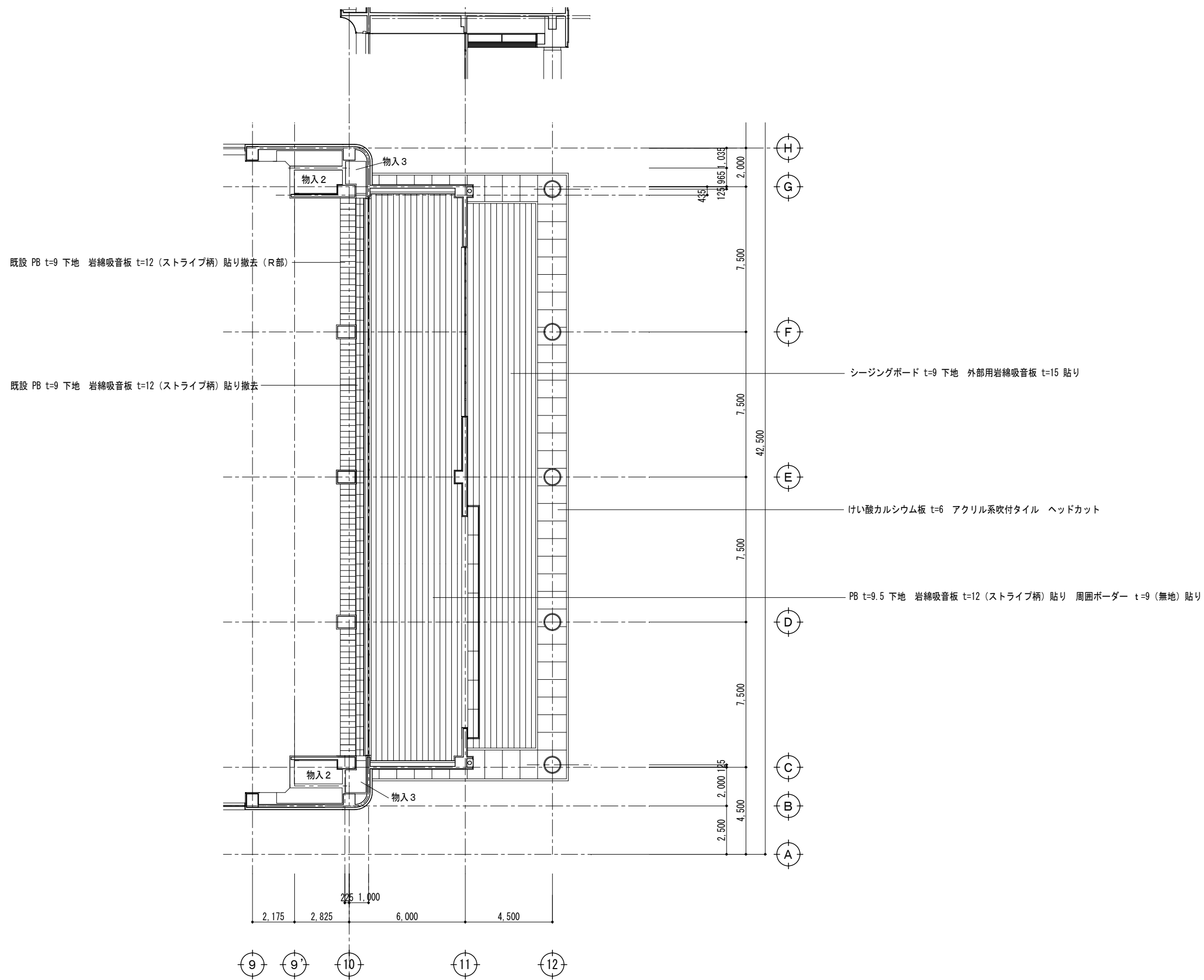

【改修前】

【特記事項】	西 沢 建 築 設 計 事 務 所 一 級 建 築 士 No. 117422 西 沢 雅 彦	令和4年度 磯部ふれあい公園体育館等大規模改修工事 (建築工事)	観覧席天井伏図	A2 : 1/150 A3 : 1/211	A — 23-1

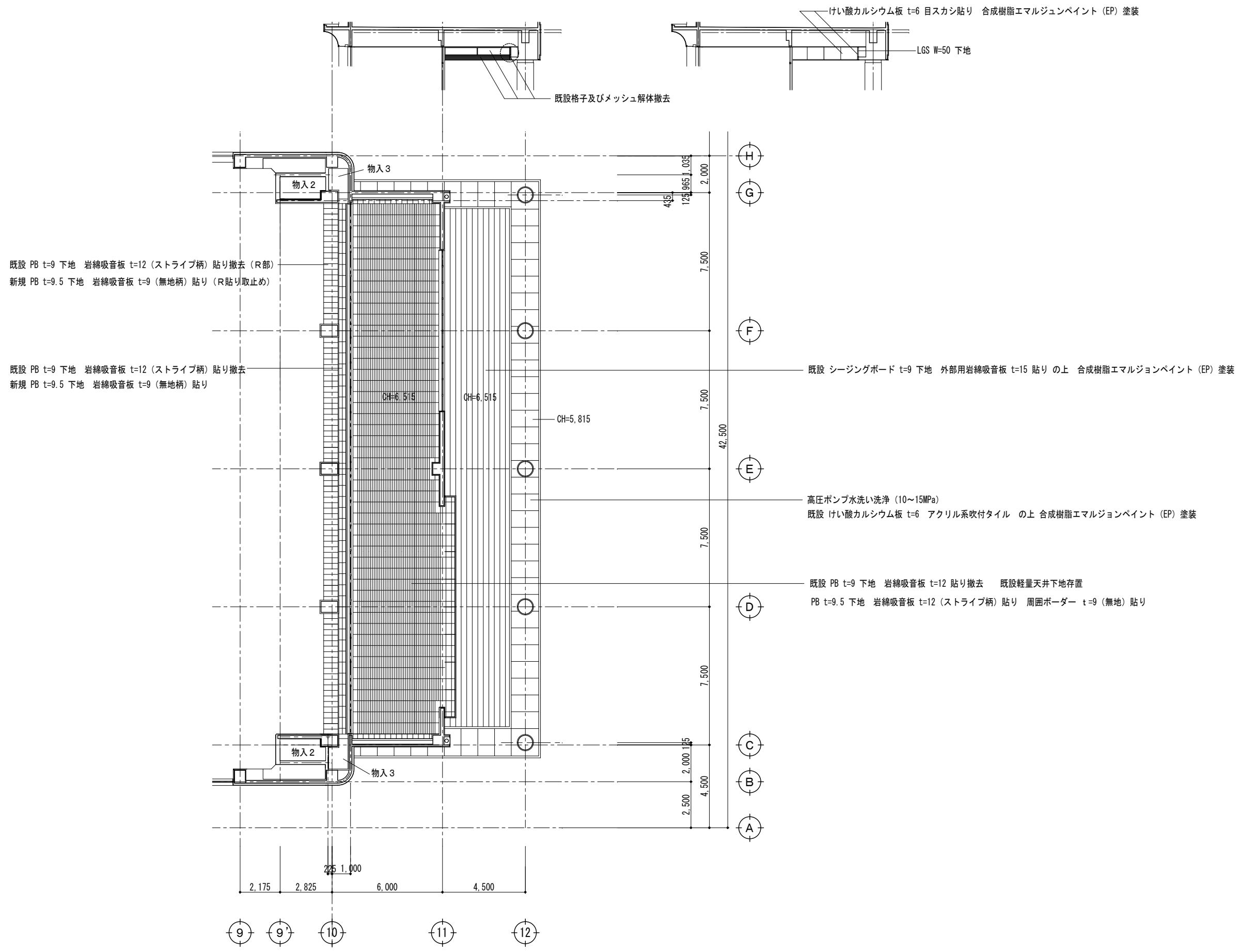

【改修図】

<p>【特記事項】</p>	<p>西沢建築設計事務所 一級建築士 No. 117422 西沢雅彦</p>	<p>令和4年度 磯部ふれあい公園体育館等大規模改修工事（建築工事）</p>	<p>観覧席天井伏図</p>	<p>A2 : 1/150 A3 : 1/211</p>	<p>A—23-2</p>
---------------	--	--	----------------	------------------------------	---------------

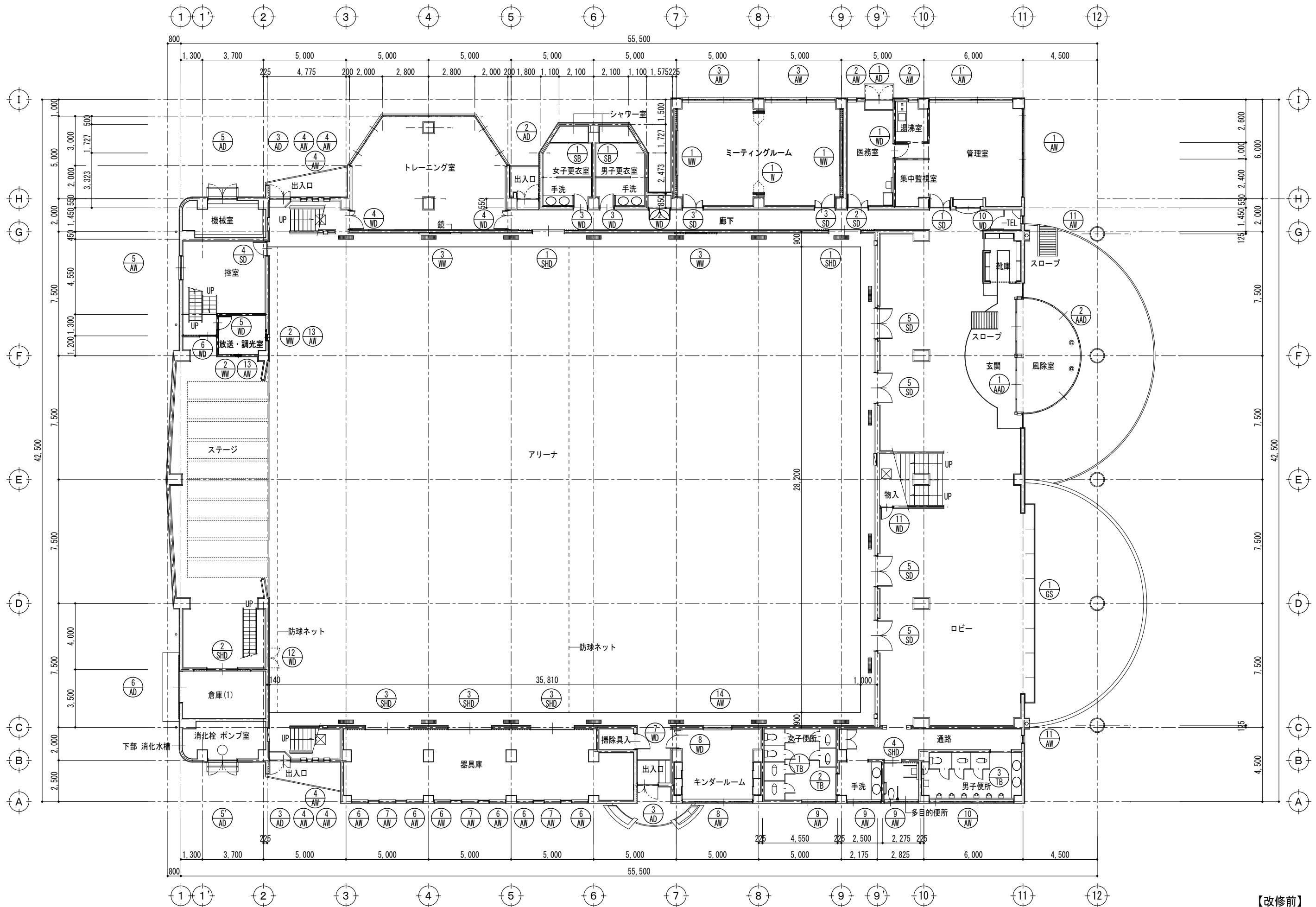

【改修前】

<p>【特記事項】</p>	<p>西沢建築設計事務所 一級建築士 No. 117422 西沢雅彦</p>	<p>令和4年度 磯部ふれあい公園体育館等大規模改修工事（建築工事）</p>	<p>1階建具指示図</p>	<p>A2 : 1/150 A3 : 1/211</p>	<p>A—24</p>
---------------	--	--	----------------	------------------------------	-------------

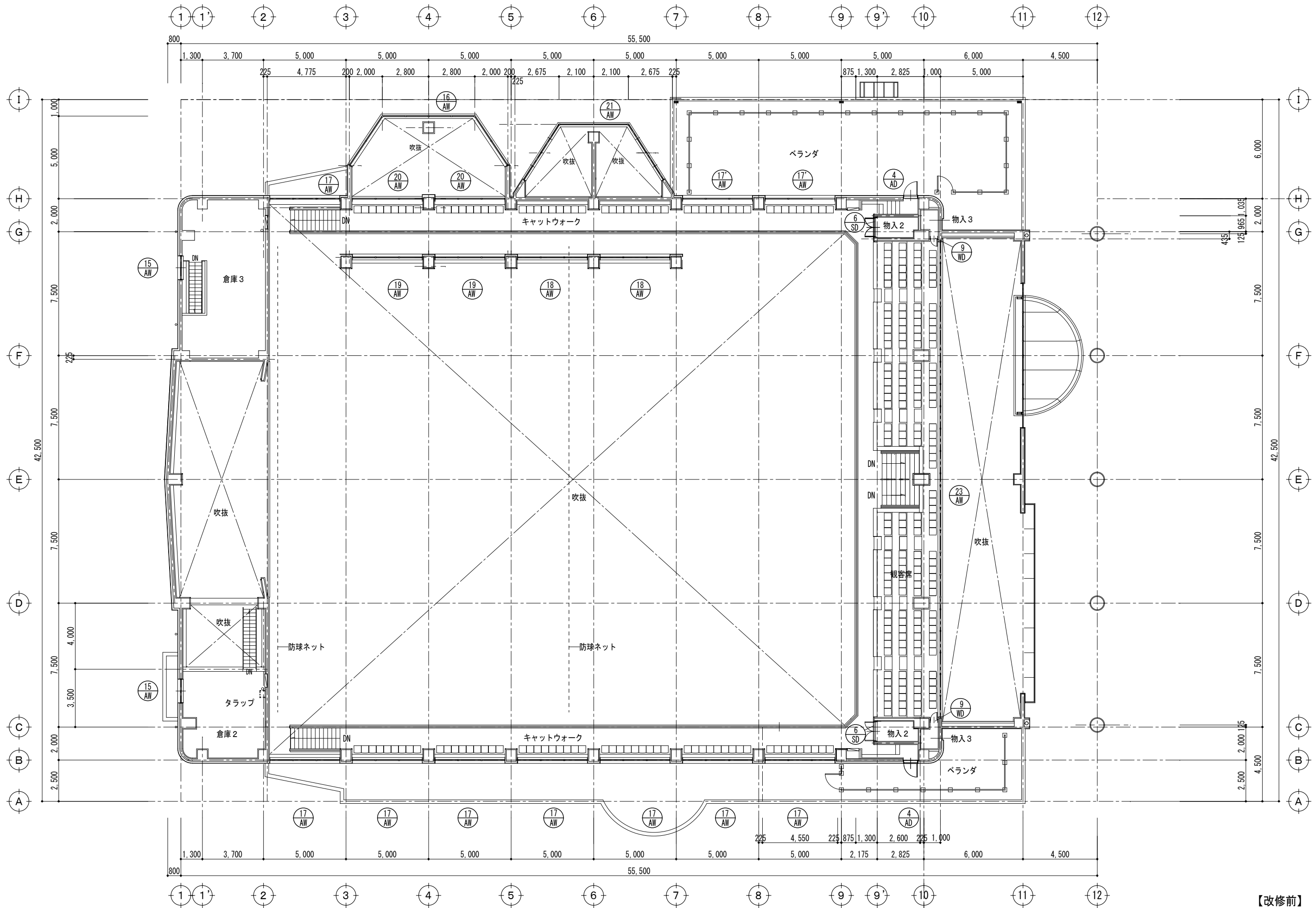

【改修前】

<p>【特記事項】</p>	<p>西沢建築設計事務所 一級建築士 No. 117422 西沢雅彦</p>	<p>令和4年度 磯部ふれあい公園体育館等大規模改修工事（建築工事）</p>	<p>2階建具指示図</p>	<p>A2 : 1/150 A3 : 1/211</p>	<p>A—25</p>
---------------	--	--	----------------	------------------------------	-------------

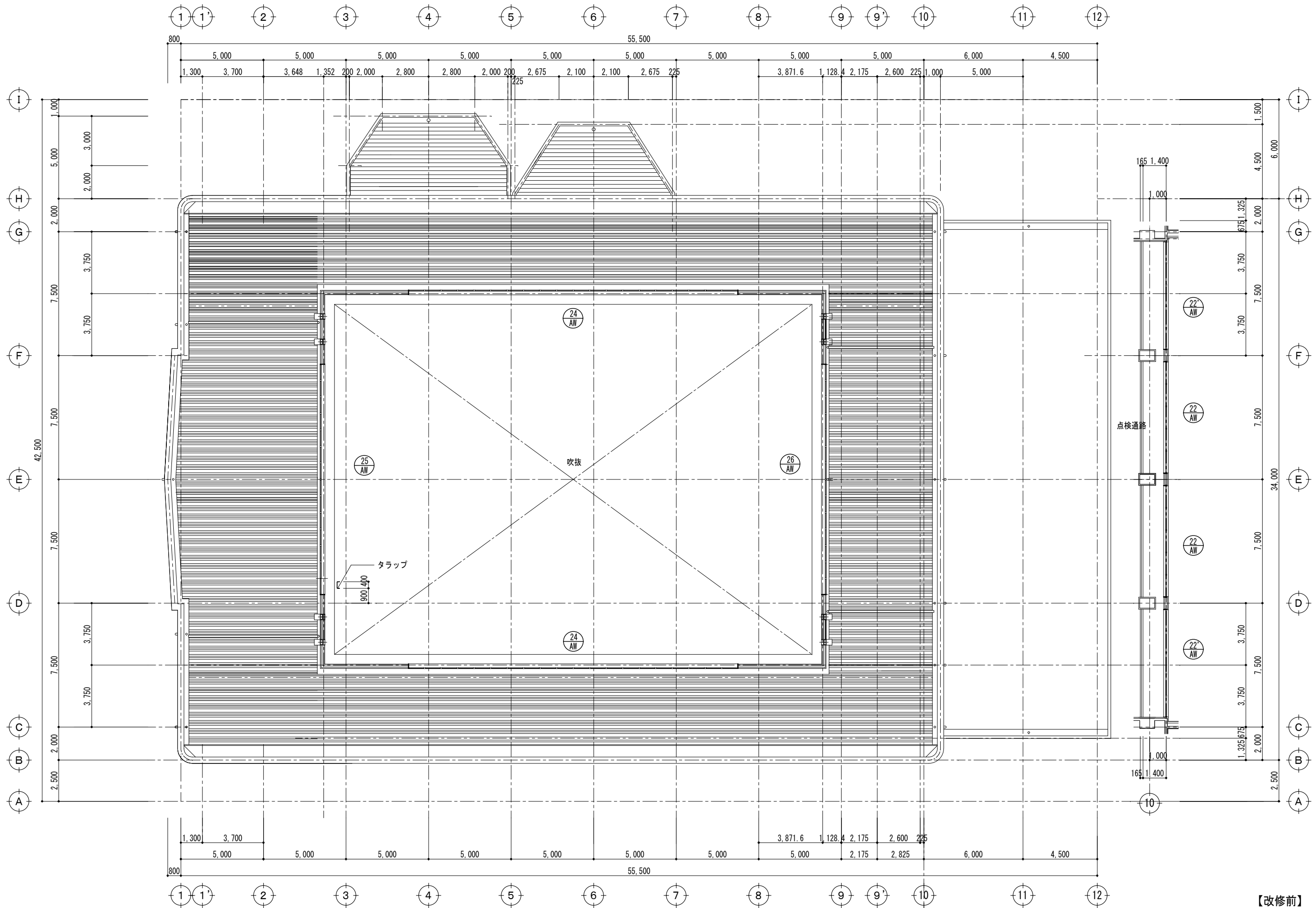

【改修前】

<p>【特記事項】</p>	<p>西沢建築設計事務所 一級建築士 No. 117422 西沢雅彦</p>	<p>令和4年度 磯部ふれあい公園体育館等大規模改修工事（建築工事）</p>	<p>越屋根建具指示図</p>	<p>A2 : 1/150 A3 : 1/211</p>	<p>A—26</p>
---------------	--	--	-----------------	------------------------------	-------------

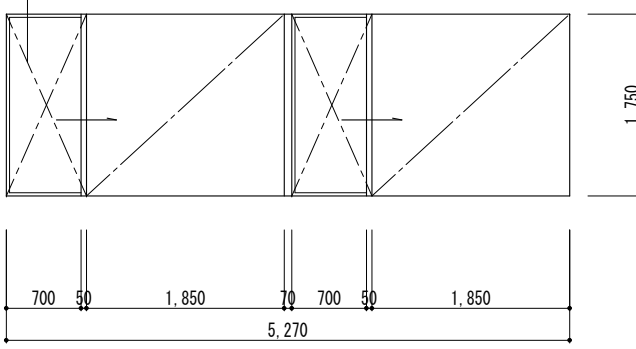
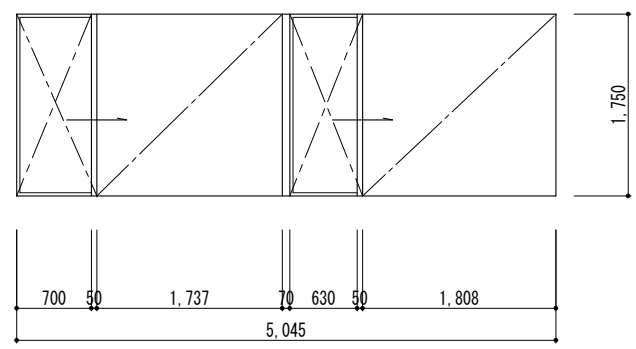
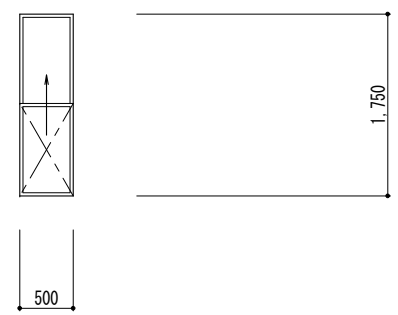
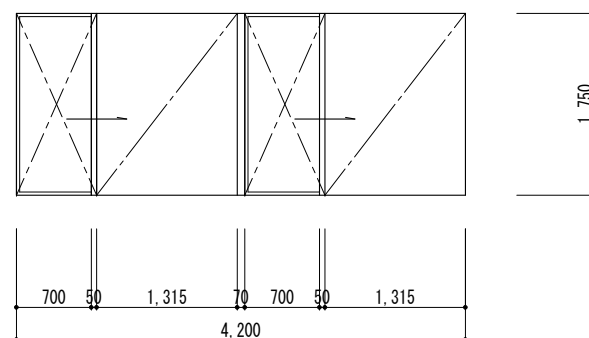
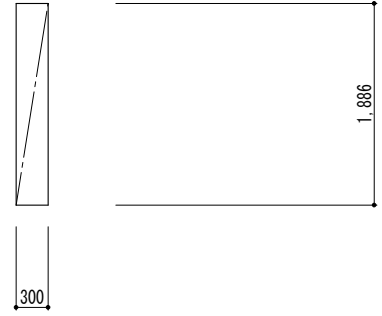
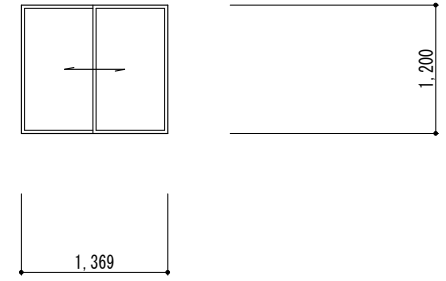
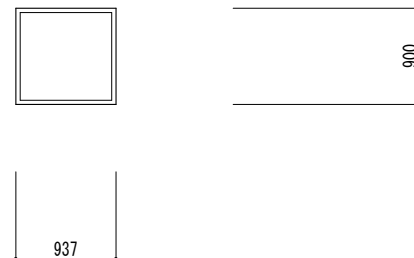
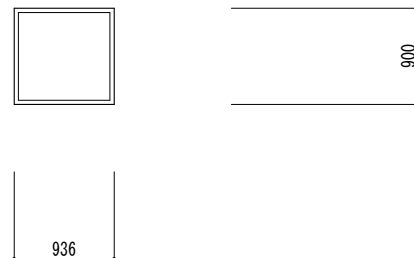
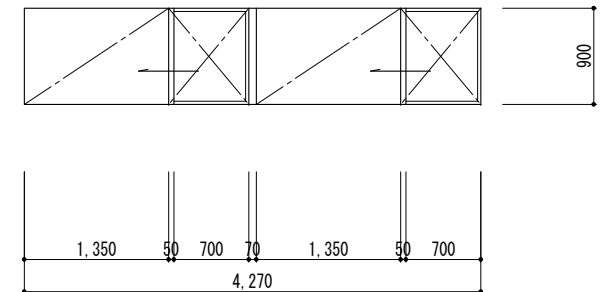
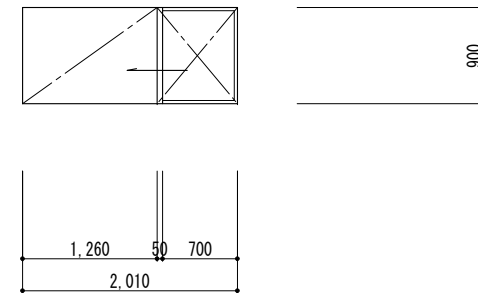
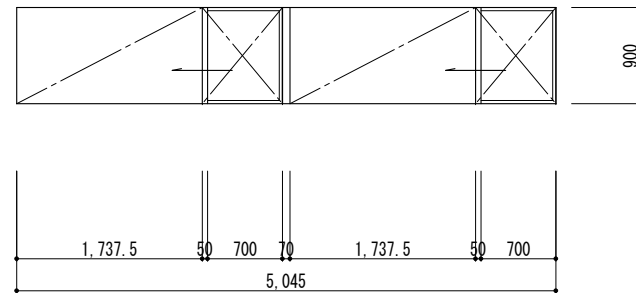
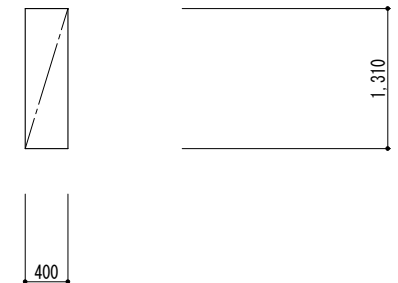
記号	① AW		① AW		② AW	
場所	管理室		管理室		湯沸室 医務室	
型式	片引き2連窓		片引き2連窓		上げ下げ窓	
内法	5,270×1,700		5,045×1,700		500×1,700	
数量	1		1		2	
見込	70		70		70	
付属金物	クレセント(ストッパー付)		クレセント(ストッパー付)		バルンサー	
硝子	フロート t=5		フロート t=5		型板 t=4	
材質	アルミ		アルミ		アルミ	
備考	アルミ額縁 網戸		アルミ額縁 網戸		アルミ額縁 網戸	
記号	③ AW		④ AW		⑤ AW	
場所	ミーティングルーム		ポーチ 1		控室	
型式	片引き2連窓		嵌殺し窓		引違い窓	
内法	4,200×1,700		300×1,886		1,369×1,200	
数量	2		6		1	
見込	70		70		70	
付属金物	クレセント(ストッパー付)	フロート t=5	クレセント			
硝子	フロート t=5	アルミ	フロート t=5			
材質	アルミ	アルミ額縁	アルミ			
備考	アルミ額縁 網戸	アルミ額縁	アルミ額縁			
記号	⑥ AW		⑦ AW		⑧ AW	
場所	器具庫		器具庫		キンダールーム	
型式	ヒリ出し窓		ヒリ出し窓		片引き2連窓	
内法	937×900		937×900		4,270×900	
数量	6		3		1	
見込	70		70		70	
付属金物	クレセント(ストッパー付)	クレセント(ストッパー付)	クレセント(ストッパー付)			
硝子	型板 t=4	型板 t=4	型板 t=4			
材質	アルミ	アルミ	アルミ			
備考	アルミ額縁	アルミ額縁	アルミ額縁 網戸			
記号	⑨ AW		⑩ AW		⑪ AW	
場所	女子便所 手洗 多目的便所		男子便所		通路 TEL	
型式	片引き窓		片引き2連窓		嵌殺し窓	
内法	2,010×900		5,270×1,700		400×1,310	
数量	3		1		2	
見込	70		70		70	
付属金物	クレセント(ストッパー付)		クレセント(ストッパー付)		クレセント(ストッパー付)	
硝子	型板 t=4		型板 t=4		型板 t=4	
材質	アルミ		アルミ		アルミ	
備考	アルミ額縁 網戸		アルミ額縁 網戸		アルミ額縁	

【特記事項】

西沢建築設計事務所

一級建築士 No. 117422 西沢雅彦

令和4年度 磯部ふれあい公園体育館等大規模改修工事（建築工事）

現況建具

建具表（1）

A2 : 1/50 A3 : 1/70

A—27-1

記号	① AW	※ 片面ガラスシーリングを施す。(既設片面ガラスシーリング撤去) ※ 新規ステンレス網戸取付け (既設撤去処分)	① AW	※ 片面ガラスシーリングを施す。(既設片面ガラスシーリング撤去) ※ 新規ステンレス網戸取付け (既設撤去処分)	② AW	※ 片面ガラスシーリングを施す。(既設片面ガラスシーリング撤去) ※ 新規ステンレス網戸取付け (既設撤去処分)
場所	管理室		管理室		管理室	
型式	片引き2連窓		片引き2連窓		上げ下げ窓	
内法	5,270×1,750		5,045×1,750		500×1,750	
数量	1		1		2	
見込	70		70		70	
付属金物	クレセント(ストッパー付)		クレセント(ストッパー付)		バルンサー	
硝子	フロート t=5		フロート t=5		型板 t=4	
材質	アルミ		アルミ		アルミ	
塗装						
備考	アルミ額縁 網戸		アルミ額縁 網戸		アルミ額縁 網戸	
記号	③ AW	※ 片面ガラスシーリングを施す。(既設片面ガラスシーリング撤去) ※ 新規ステンレス網戸取付け (既設撤去処分)	④ AW	※ 片面ガラスシーリングを施す。(既設片面ガラスシーリング撤去)	⑤ AW	※ 片面ガラスシーリングを施す。(既設片面ガラスシーリング撤去)
場所	ミーティングルーム		ポーチ 1		控室	
型式	片引き2連窓		嵌殺し窓		引違い窓	
内法	4,200×1,700		300×1,886		1,369×1,200	
数量	2		6		1	
見込	70		70		70	
付属金物	クレセント(ストッパー付)		フロート t=5		クレセント	
硝子	フロート t=5		アルミ		フロート t=5	
材質	アルミ		アルミ額縁		アルミ	
塗装						
備考	アルミ額縁 網戸				アルミ額縁	
記号	⑥ AW	※ 片面ガラスシーリングを施す。(既設片面ガラスシーリング撤去)	⑦ AW	※ 片面ガラスシーリングを施す。(既設片面ガラスシーリング撤去)	⑧ AW	※ 片面ガラスシーリングを施す。(既設片面ガラスシーリング撤去) ※ 新規ステンレス網戸取付け (既設撤去処分)
場所	器具庫		器具庫		キンダールーム	
型式	ヒリ出し窓		ヒリ出し窓		片引き2連窓	
内法	937×900		937×900		4,270×900	
数量	6		3		1	
見込	70		70		70	
付属金物	クレセント(ストッパー付)		クレセント(ストッパー付)		クレセント(ストッパー付)	
硝子	型板 t=4		型板 t=4		型板 t=4	
材質	アルミ		アルミ		アルミ	
塗装						
備考	アルミ額縁		アルミ額縁		アルミ額縁 網戸	
記号	⑨ AW	※ 片面ガラスシーリングを施す。(既設片面ガラスシーリング撤去) ※ 新規ステンレス網戸取付け (既設撤去処分)	⑩ AW	※ 片面ガラスシーリングを施す。(既設片面ガラスシーリング撤去) ※ 新規ステンレス網戸取付け (既設撤去処分)	⑪ AW	※ 片面ガラスシーリングを施す。(既設片面ガラスシーリング撤去)
場所	女子便所 手洗 多目的便所		男子便所		通路 TEL	
型式	片引き窓		片引き2連窓		嵌殺し窓	
内法	2,010×900		5,270×1,700		400×1,340	
数量	3		1		2	
見込	70		70		70	
付属金物	クレセント(ストッパー付)		クレセント(ストッパー付)		クレセント(ストッパー付)	
硝子	型板 t=4		型板 t=4		型板 t=4	
材質	アルミ		アルミ		アルミ	
塗装						
備考	アルミ額縁 網戸		アルミ額縁 網戸		アルミ額縁	

【特記事項】 飛散防止ガラスフィルム貼り工事

サッシ廻りシーリング工事 (既設シーリング撤去)

外側片面ガラスシーリング工事

西沢建築設計事務所

一級建築士 No. 117422 西沢雅彦

令和4年度 磯部ふれあい公園体育館等大規模改修工事 (建築工事)

改修図

建具表 (1)

A2 : 1/50 A3 : 1/70

A-27-2

記号	12 AW		13 AW		14 AW	
場所	管理室カウンター		放送室 調光室		キンダールーム	
型式	両引き分け窓		嵌殺し窓		2連嵌殺し窓	
内法	1,420×1,900		300×300		1,670×850	
数量	1		2		1	
見込	70		70		70	
付属金物	ステンレスハマ ステンレスレール ハマ錠		強化ガラス t=4		強化ガラス t=4	
硝子	フロート t=5					
材質	アルミ					
塗装						
備考	アルミ額縁				アルミ額縁(両面)	
記号	15 AW				17 AW 17 AW	
場所	倉庫(2階)				キャットウォーク	
型式	嵌殺し付引違い窓				外倒し窓 引違い窓付 嵌殺し連段窓	
内法	1,370×1,900				4,190×5,900	
数量	2				AW-17 8 AW-17' 2	
見込	70				70	
付属金物	クレセント				オペレーター(ハドル埋込型)	
硝子	フロート t=5				熱線反射ガラス t=5	
材質	アルミ				アルミ	
塗装						
備考					AW-17' 二重水切付き	
記号	16 AW				18 AW	
場所	トレーニング室				キャットウォーク	
型式	引違い窓付嵌殺し連段窓				外倒し窓 引違い窓付 嵌殺し連段窓	
内法	(3,540+5,600+3,540) ×5,788				4,190×5,900	
数量	1				2	
見込	70				70	
付属金物	クレセント(ストッパー付) オペレーター(ハドル埋込型)				クレセント	
硝子	熱線反射ガラス t=6				熱線反射ガラス t=5	
材質	アルミ				アルミ	
塗装						
備考	アルミ額縁				二重水切付き	

【特記事項】



西沢建築設計事務所
一級建築士 No. 117422 西沢雅彦

令和4年度 磯部ふれあい公園体育館等大規模改修工事(建築工事)

現況建具
建具表(2)

A2: 1/50 A3: 1/70

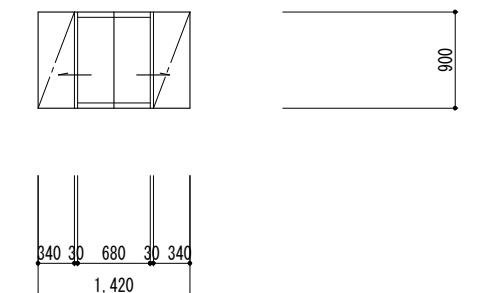
A-28-1

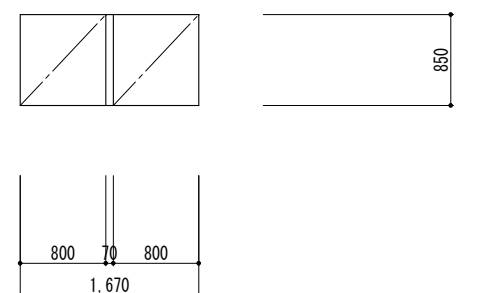
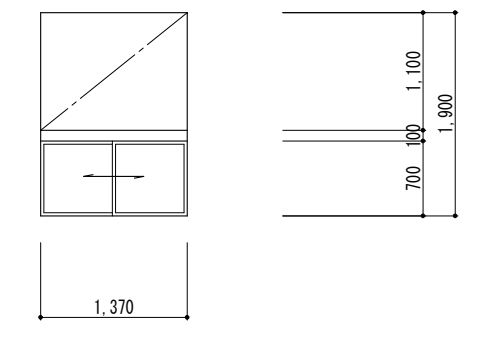
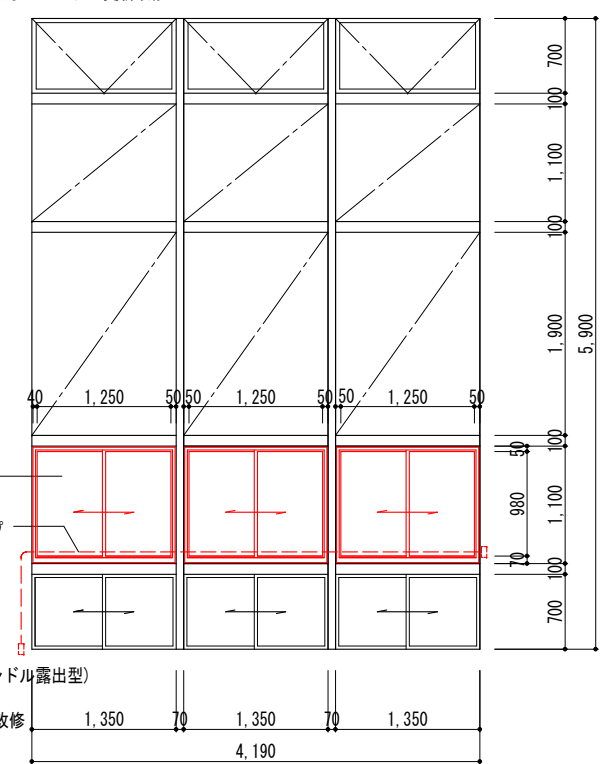
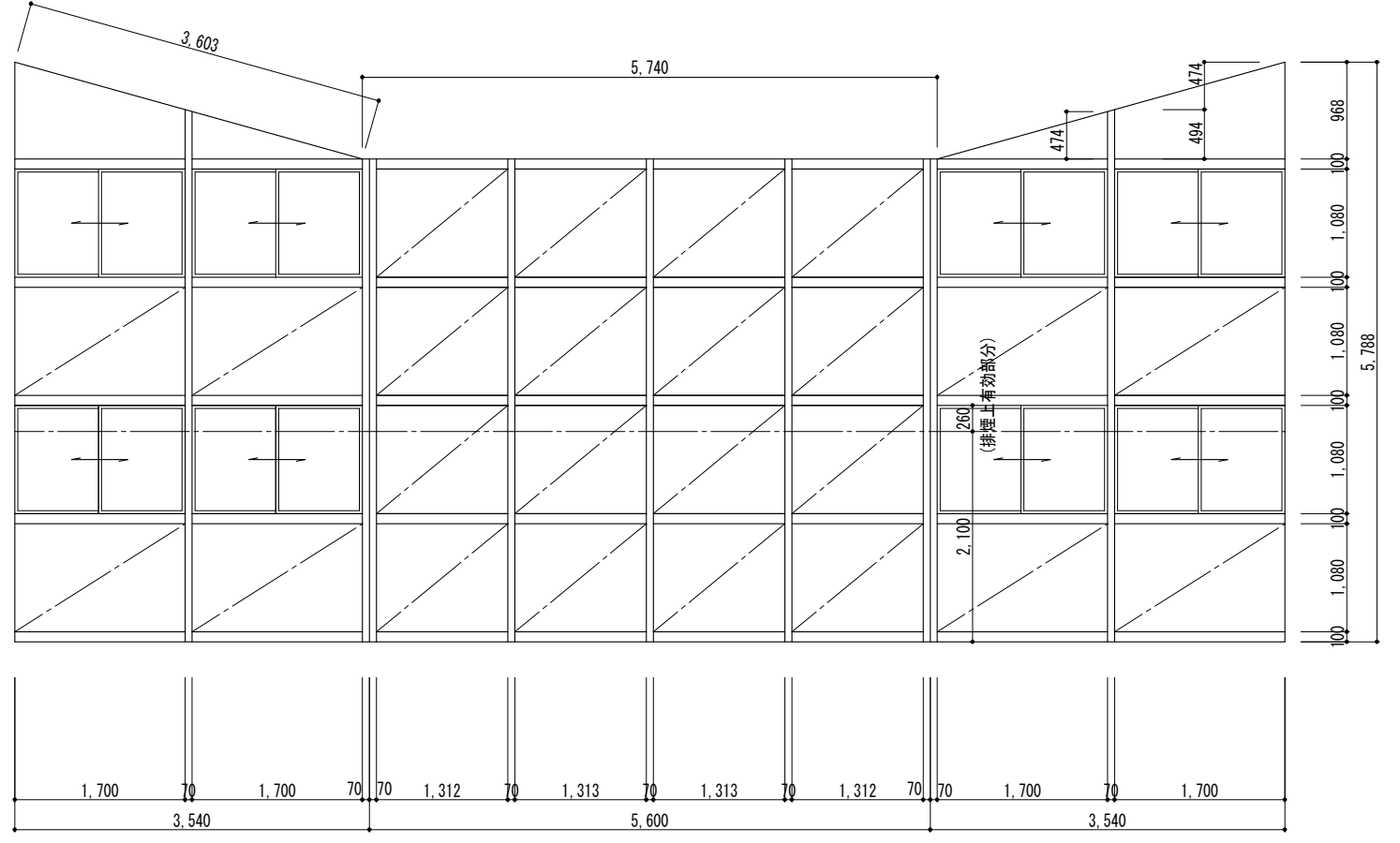
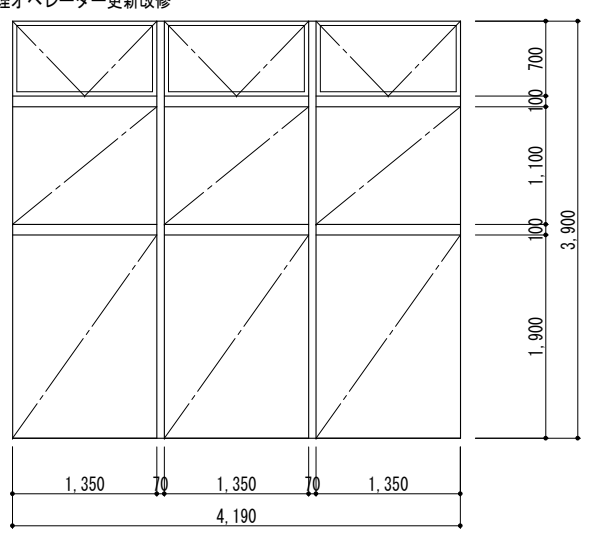
<p>記号 12 AW</p> <p>場所 管理室カウンター</p> <p>型式 両引き分け窓</p> <p>内法 1,420×1,900</p> <p>数量 1</p> <p>見込 70</p> <p>付属金物 ステンレスハマ ステンレスレール ハマ錠</p> <p>硝子 フロート t=5</p> <p>材質 アルミ</p> <p>塗装</p> <p>備考 アルミ額縁</p>	<p>※ 片面ガラスシーリングを施す。(既設片面ガラスシーリング撤去)</p> 	<p>記号 13 AW</p> <p>放送室 調光室</p> <p>嵌殺し窓</p> <p>300×300</p> <p>2</p> <p>70</p> <p>強化ガラス t=4</p> 	<p>記号 14 AW</p> <p>キンダールーム</p> <p>2連嵌殺し窓</p> <p>1,670×850</p> <p>1</p> <p>70</p> <p>強化ガラス t=4</p> <p>アルミ額縁(両面)</p> 
<p>記号 15 AW</p> <p>場所 倉庫(2階)</p> <p>型式 嵌殺し付引違い窓</p> <p>内法 1,370×1,900</p> <p>数量 2</p> <p>見込 70</p> <p>付属金物 クレセント</p> <p>硝子 フロート t=5</p> <p>材質 アルミ</p> <p>塗装</p> <p>備考</p>	<p>※ 片面ガラスシーリングを施す。(既設片面ガラスシーリング撤去)</p> 	<p>記号 17 AW</p> <p>キャットウォーク</p> <p>外倒し窓 引違い窓付 嵌殺し連段窓</p> <p>4,190×5,900</p> <p>AW-17 8</p> <p>AW-17' 2</p> <p>70</p> <p>オペレーター(ハンドル露出型)</p> <p>(既設)熱線反射ガラス t=6 (改修部)フロート t=5</p> <p>アルミ</p> <p>AW-17' 二重水切付き</p>	<p>※ 片面ガラスシーリングを施す。(既設片面ガラスシーリング撤去)</p> <p>※ 排煙オペレーター更新改修</p>  <p>フロート t=5</p> <p>ワイヤーロープ</p> <p>オペレーター(ハンドル露出型)</p> <p>既設Fixを引違い窓にカバー工法にて改修</p>
<p>記号 16 AW</p> <p>場所 トレーニング室</p> <p>型式 引違い窓付嵌殺し連段窓</p> <p>内法 (3,540+5,600+3,540) × 5,788</p> <p>数量 1</p> <p>見込 70</p> <p>付属金物 クレセント(ストッパー付) オペレーター(ハンドル埋込型)</p> <p>硝子 熱線反射ガラス t=6</p> <p>材質 アルミ</p> <p>塗装</p> <p>備考 アルミ額縁</p>	<p>※ 片面ガラスシーリングを施す。(既設片面ガラスシーリング撤去)</p> 	<p>記号 18 AW</p> <p>キャットウォーク</p> <p>外倒し窓 引違い窓付 嵌殺し連段窓</p> <p>4,190×5,900</p> <p>2</p> <p>70</p> <p>クレセント</p> <p>熱線反射ガラス t=6</p> <p>アルミ</p> <p>二重水切付き</p>  <p>※ 片面ガラスシーリングを施す。(既設片面ガラスシーリング撤去)</p> <p>※ 排煙オペレーター更新改修</p>	

記号	19 AW		20 AW
場所	キャットウォーク		トレーニング室
型式	外倒し窓、引違い窓付 嵌殺し連段窓		嵌殺し窓
内法	4,190×1,900		4,190×1,900
数量	2		2
見込	70		70
付属金物	オペレーター(ハド)埋込型)		
硝子	熱線反射ガラス t=5		フロート t=5
材質	アルミ		アルミ
塗装			
備考			

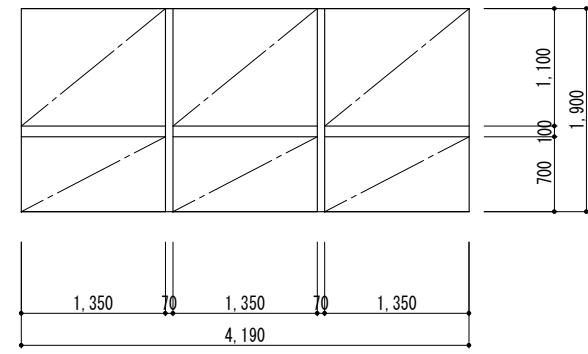
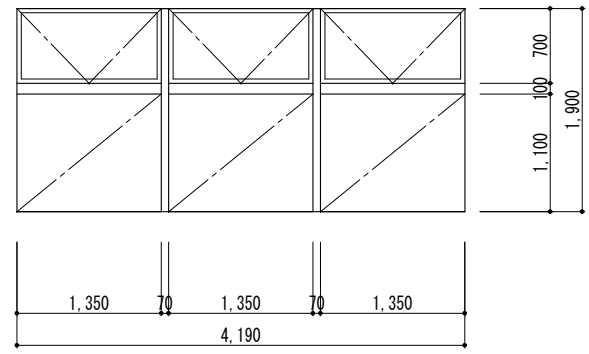

記号	21 AW	
場所	男子更衣室 女更衣室	
型式	引違い窓付嵌殺し連段窓	
内法	(3,940+4,200+3,940) × 2,307	
数量	1	
見込	70	
付属金物	クレセント オペレーター(ハド)埋込型)	
硝子	熱線反射ガラス t=6	
材質	アルミ	
塗装		
備考	アルミ額縁	

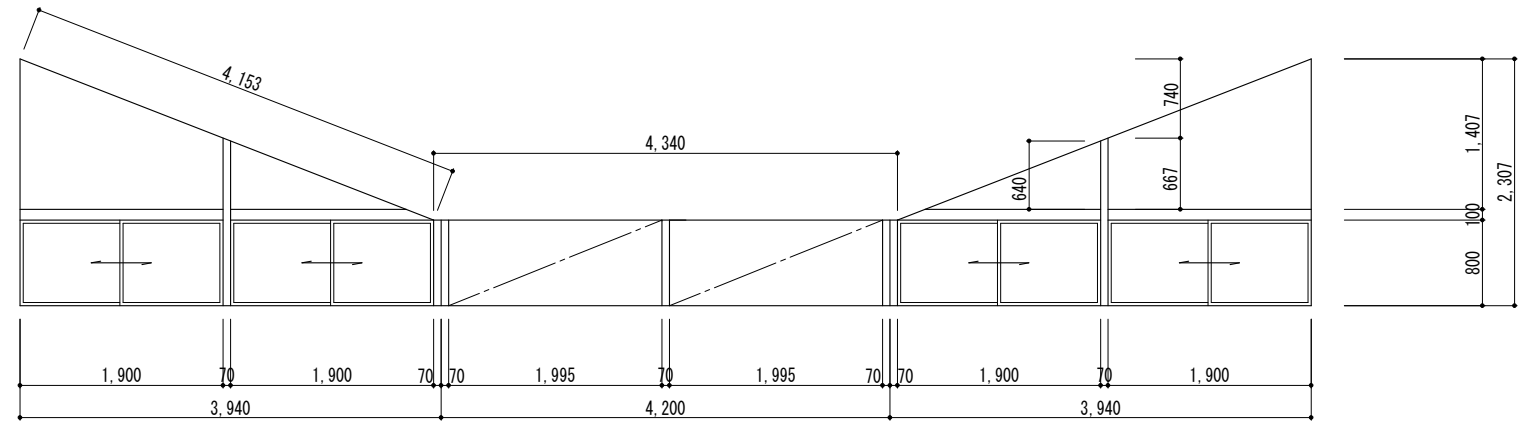

記号	22 AW	22' AW
場所	観覧席	
型式	外倒し排煙窓付嵌殺し窓	
内法	AW-22 6,690×1,560 AW-22' 6,465×1,560	
数量	AW-22 2 AW-22' 2	
見込	70	
付属金物	オペレーター(ハド)埋込型)	
硝子	熱線反射ガラス t=5	
材質	アルミ	
塗装		
備考	アルミ額縁 二重水切	

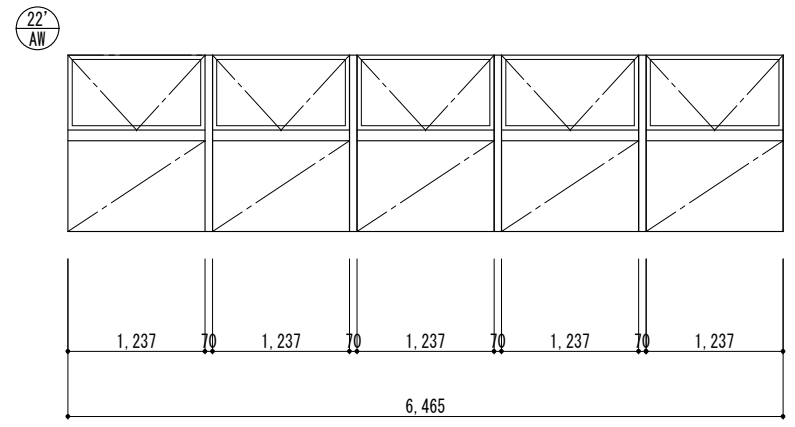
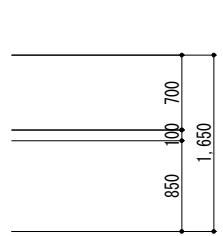
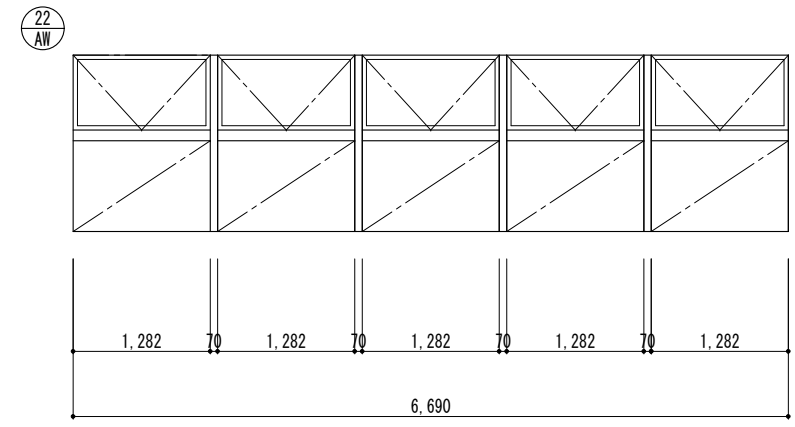

記号	23 AW	
場所	観客席	
型式	嵌殺し連窓	
内法	28,740×1,000	
数量	1	
見込	70	
付属金物		
硝子	フロート t=5	
材質	アルミ	
塗装		
備考	アルミ額縁	

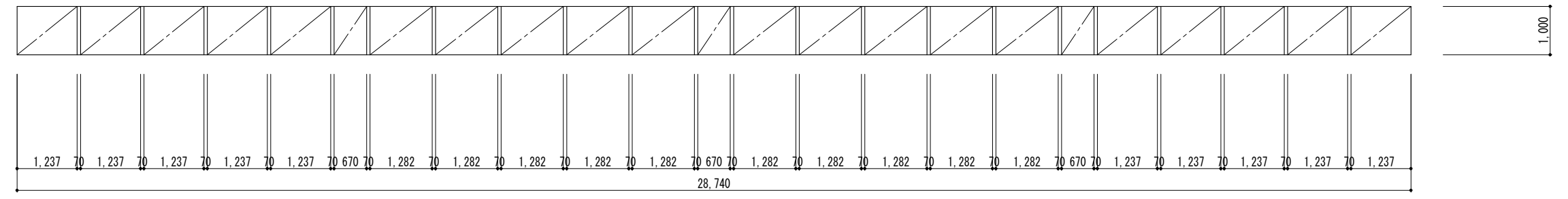

※(縮尺) 1/75

記号	19 AW	※ 片面ガラスシーリングを施す。(既設片面ガラスシーリング撤去) ※ 排煙オペレーター更新改修	20 AW	※ 片面ガラスシーリングを施す。(既設片面ガラスシーリング撤去)
場所	キャットウォーク		トレーニング室	
型式	外倒し排煙窓 嵌殺し連段窓		嵌殺し窓	
内法	4,190×1,900		4,190×1,900	
数量	2		2	
見込	70		70	
付属金物	オペレーター(ハド)埋込型)			
硝子	熱線反射ガラス t=6		フロート t=5	
材質	アルミ		アルミ	
塗装				
備考				

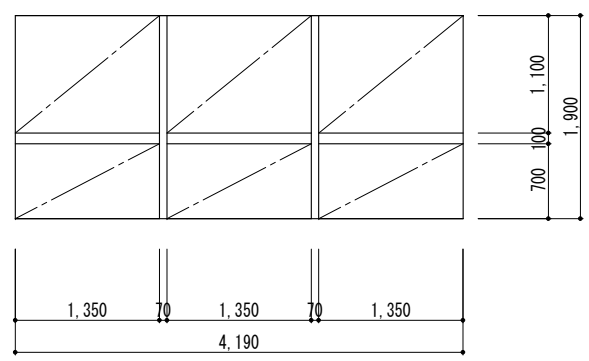
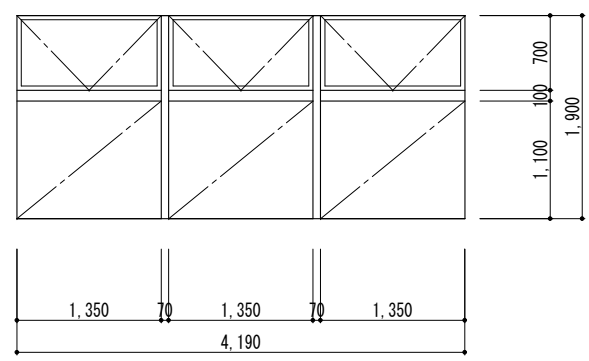

記号	21 AW	※ 片面ガラスシーリングを施す。(既設片面ガラスシーリング撤去)
場所	男子更衣室 女更衣室	
型式	引違い窓付嵌殺し連段窓	
内法	(3,940+4,200+3,940) × 2,307	
数量	1	
見込	70	
付属金物	クレセント オペレーター(ハド)埋込型)	
硝子	熱線反射ガラス t=6	
材質	アルミ	
塗装		
備考	アルミ額縁	

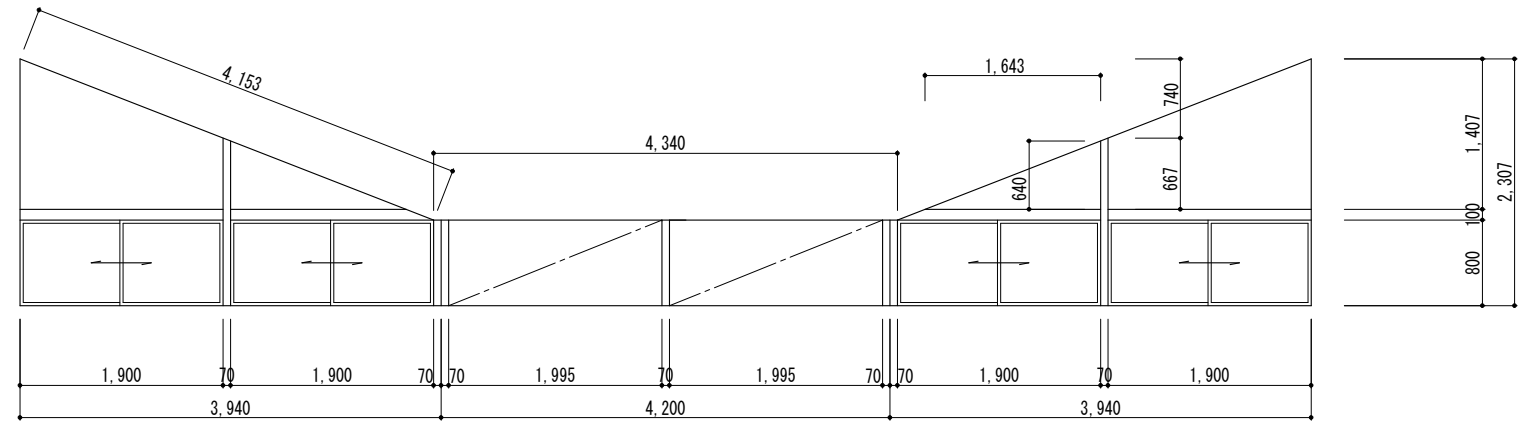

記号	22 AW, 22' AW	※ 既設サッシAW-22、AW-22'の外枠のみ残し、解体撤去 ※ 既設サッシをカバー工法にて改修 ※ 排煙オペレーター更新改修 ※ ガラスシーリングを施す。
場所	観覧席	
型式	外倒し排煙窓付嵌殺し窓	
内法	AW-22 6,690×1,560 AW-22' 6,465×1,560	
数量	AW-22 2 AW-22' 2	
見込	70	
付属金物	オペレーター(ハド)埋込型)	
硝子	フロート t=5	
材質	アルミ	
塗装		
備考	アルミ額縁 二重水切	

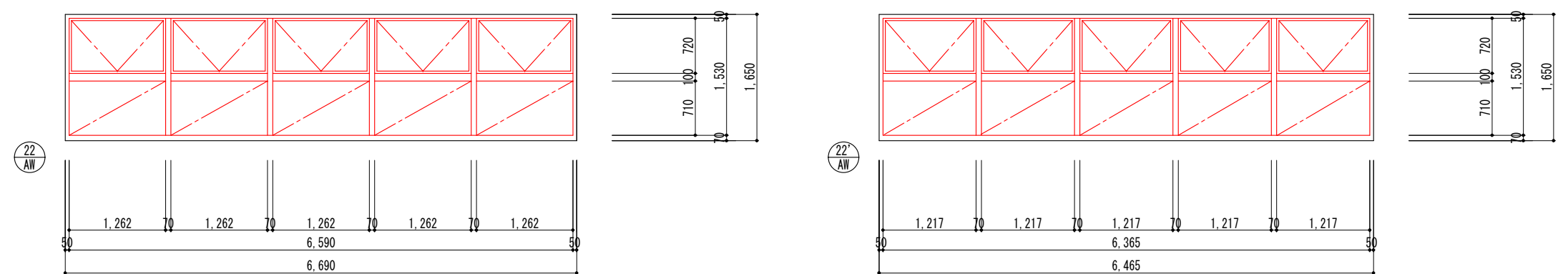

記号	23 AW	※ 片面ガラスシーリングを施す。(既設片面ガラスシーリング撤去)
場所	観客席	
型式	嵌殺し連窓	
内法	28,740×1,000	
数量	1	
見込	70	
付属金物		
硝子	フロート t=5	
材質	アルミ	
塗装		
備考	アルミ額縁	

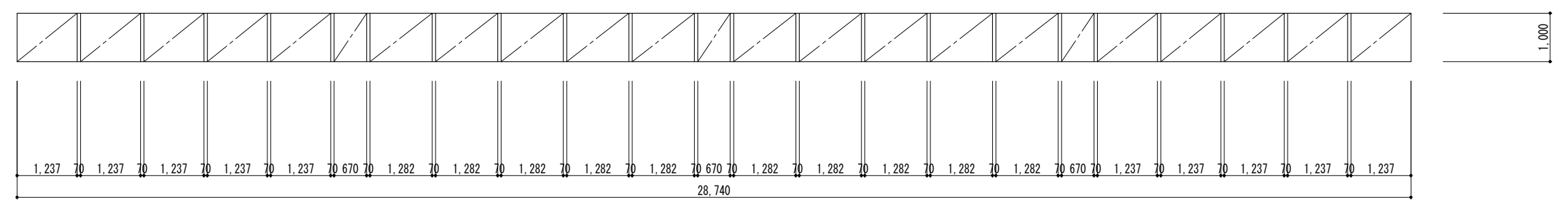

※ (縮尺) 1/75

記号	24 AW
場所	越屋根
型式	嵌殺し連窓
内法	19,900×800
数量	2
見込	70
付属金物	
硝子	型板 t=4
材質	アルミ
塗装	
備考	アルミ額縁
記号	25 AW
場所	越屋根
型式	引違い窓付嵌殺し連段窓
内法	13,900×800
数量	1
見込	70
付属金物	クレセント
硝子	型板 t=4
材質	アルミ
塗装	
備考	アルミ額縁
記号	26 AW
場所	越屋根
型式	引違い窓付嵌殺し連段窓
内法	13,900×800
数量	1
見込	70
付属金物	クレセント
硝子	型板 t=4
材質	アルミ
塗装	
備考	アルミ額縁
記号	○
場所	
型式	
内法	
数量	
見込	
付属金物	
硝子	
材質	
塗装	
備考	

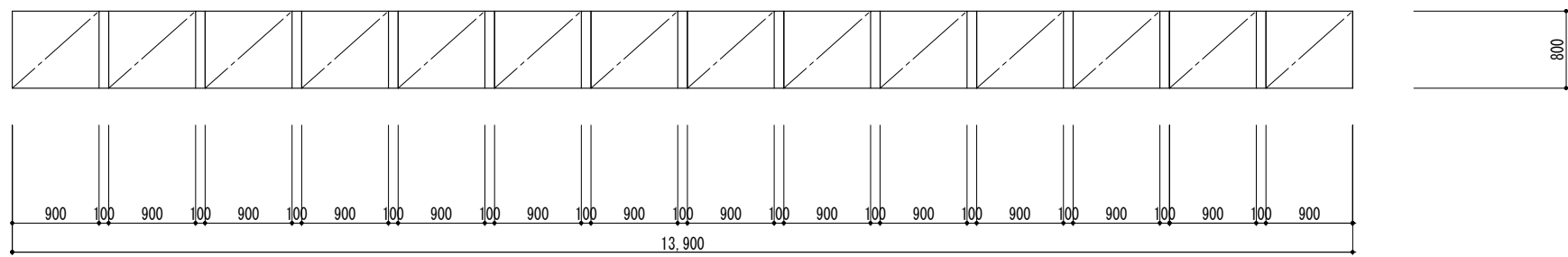
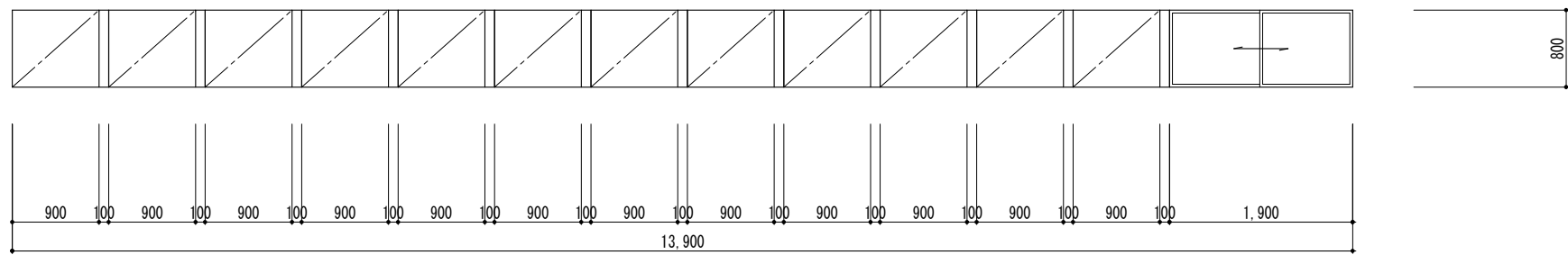
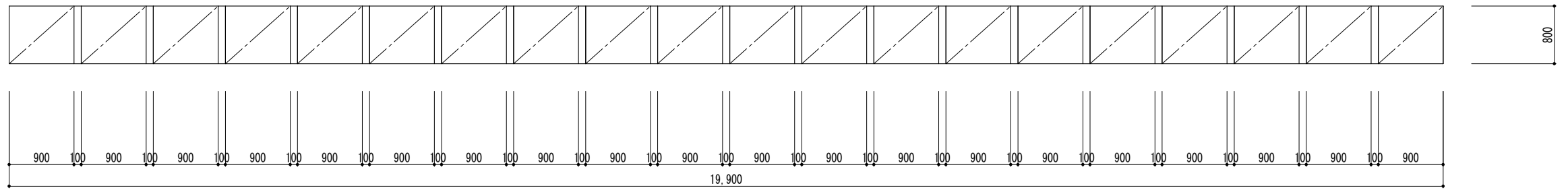

記号	24 AW	※ 解体撤去処分
場所	越屋根	
型式	嵌殺し連窓	
内法	19,900×800	
数量	2	
見込	70	
付属金物		
硝子	型板 t=4	
材質	アルミ	
塗装		
備考	アルミ額縁	
記号	25 AW	※ 解体撤去処分
場所	越屋根	
型式	引違い窓付嵌殺し連段窓	
内法	13,900×800	
数量	1	
見込	70	
付属金物	クレセント	
硝子	型板 t=4	
材質	アルミ	
塗装		
備考	アルミ額縁	
記号	26 AW	※ 解体撤去処分
場所	越屋根	
型式	引違い窓付嵌殺し連段窓	
内法	13,900×800	
数量	1	
見込	70	
付属金物	クレセント	
硝子	型板 t=4	
材質	アルミ	
塗装		
備考	アルミ額縁	
記号	○	
場所		
型式		
内法		
数量		
見込		
付属金物		
硝子		
材質		
塗装		
備考		

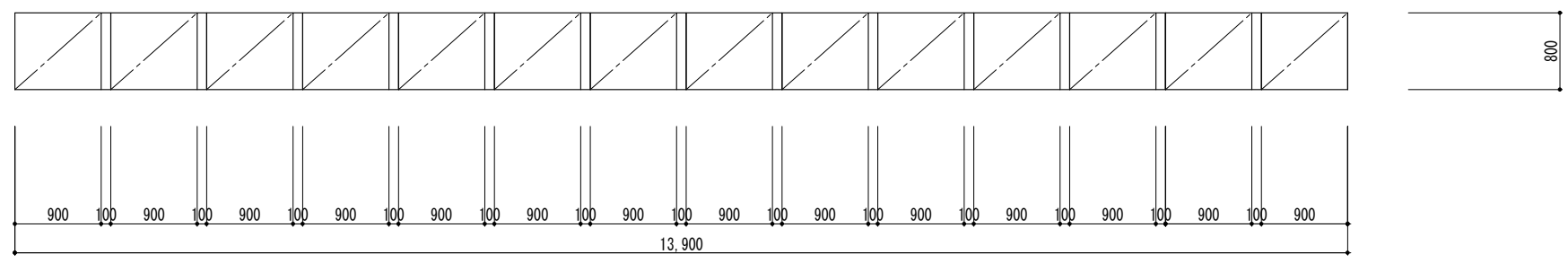
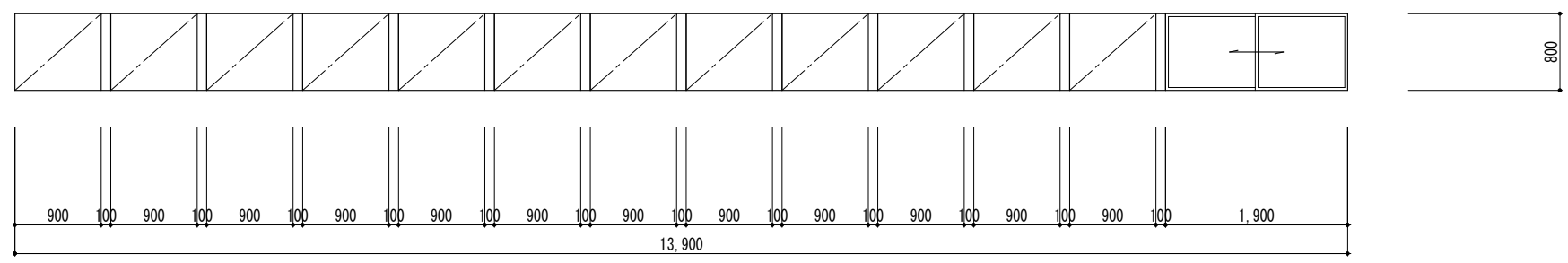
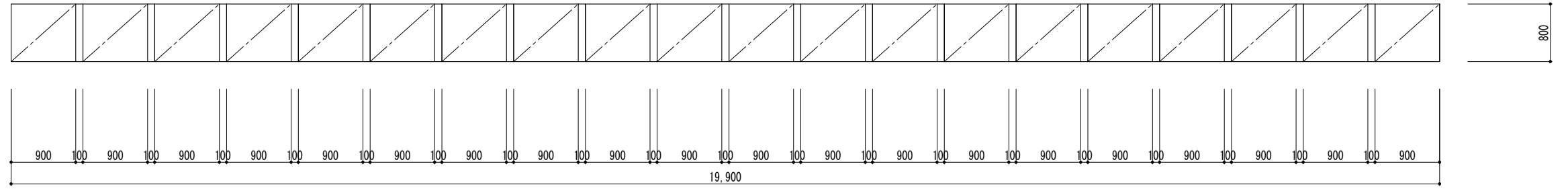

【特記事項】

西沢建築設計事務所

一級建築士 No. 117422 西沢雅彦

令和4年度 磯部ふれあい公園体育館等大規模改修工事（建築工事）

改修図

建具表（4）

A2 : 1/50 A3 : 1/70

A—30-2

記号	① AD		② AD		③ AD	
場所	医務室		出入口 (トレーニング室横)		出入口 (アリーナ)	
型式	ランマ嵌殺し窓付 両開き扉扉		親子両開き扉扉		親子両開き扉扉	
内法	1,600×2,620		1,225×2,120		1,200×2,120	
数量	1		1		3	
見込	100		100		100	
付属金物	シリンダー本締錠, 丁番, DC ドアハンドル, フランス落し		シリンダー本締錠, 丁番, DC ドアハンドル, フランス落し		シリンダー本締錠, 丁番, DC ドアハンドル, フランス落し	
硝子	(ランマ) フロート t=5 (扉) 強化ガラス t=4		強化ガラス t=4		(ランマ) フロート t=5 (扉) 強化ガラス t=4	
材質	アルミ		アルミ		アルミ	
塗装						
備考						
記号	④ AD		⑤ AD ⑤' AD		⑥ AD	
場所	ベランダ		機械室 消化ポンプ室		プラットホーム	
型式	片開きフラッシュ扉		両開きガラリ扉		両引き分け扉	
内法	800×1,940		AW-5 1,700×2,120 AW-5' 1,700×1,850		1,850×2,000	
数量	2		AW-5 1 AW-5' 1		1	
見込	100		100		100	
付属金物	ステンレス水切, DC ケースハンドル, 丁番		ステンレス水切, DC ケースハンドル, 丁番		ステンレス水切, 戸当り ステンラスレール, 引手	
硝子					型板 t=4	
材質	アルミ		アルミ		アルミ	
塗装						
備考	アルミ額縁		アルミ額縁 シリンダー本締錠		アルミ額縁 シリンダー引戸錠	

記号	① GS	構造用シーリング : シリコン 12×19 10×10 10×8				
場所	ロビー					
型式	吊下大型ガラススクリーン					
内法	(550+12,000+550)×6,500					
数量	1					
見込	100					
付属金物	天井, 壁取合い金物 吊下げ部材一式					
硝子	FL t=15 リブガラス FL t=19					
材質						
塗装						
備考						
記号						
場所						
型式						
内法						
数量						
見込						
付属金物						
硝子						
材質						
塗装						
備考						

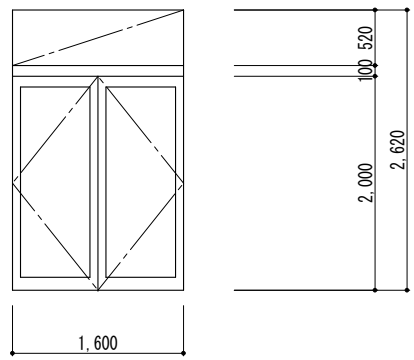
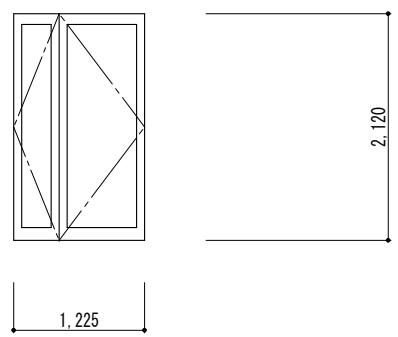
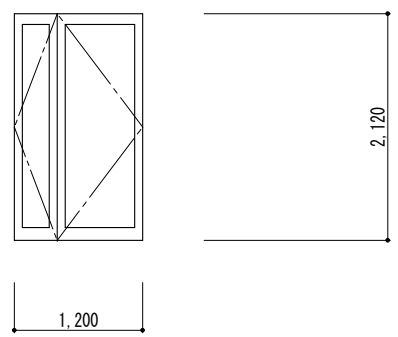
記号	① AD	※ 解体撤去処分 	② AD	※ 解体撤去処分 	③ AD	※ 片面ガラスシーリングを施す。(既設片面ガラスシーリング撤去) ※ 既設キンダールーム横西側 AD-3 1個所解体撤去 
場所	医務室		出入口 (トレーニング室横)		出入口 (アリーナ)	
型式	ランマ嵌殺し窓付 両開き扉扉		親子両開き扉扉		親子両開き扉扉	
内法	1,600×2,620		1,225×2,120		1,200×2,120	
数量	1		1		3	
見込	100		100		100	
付属金物	シリンダー本締錠, 丁番, DC ドアハンドル, フランス落とし (ランマ) フロート t=5 (扉) 強化ガラス t=4		シリンダー本締錠, 丁番, DC ドアハンドル, フランス落とし 強化ガラス t=4		シリンダー本締錠, 丁番, DC ドアハンドル, フランス落とし (扉) 強化ガラス t=4	
硝子	アルミ	アルミ	アルミ			
塗装						
備考						

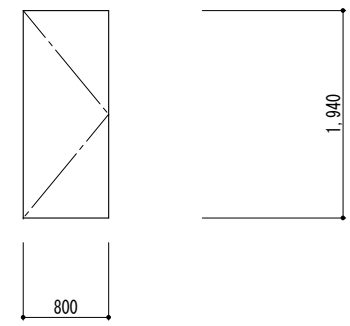
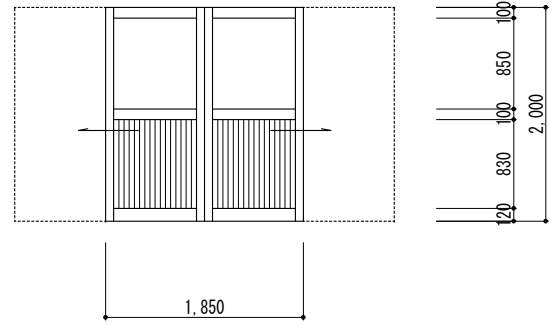
記号	④ AD	※ 解体撤去処分 	⑤ AD	⑤' AD	※ 片面ガラスシーリングを施す。(既設片面ガラスシーリング撤去) 
場所	ベランダ		機械室 消化ポンプ室	プラットホーム	
型式	片開きフラッシュ扉		両開きガラリ扉	両引き分け扉	
内法	800×1,940		AW-5 1,700×2,120 AW-5' 1,700×1,850	1,850×2,000	
数量	2		AW-5 1 AW-5' 1	1	
見込	100		100	100	
付属金物	ステンレス水切, DC ケースハンドル, 丁番		ステンレス水切, DC ケースハンドル, 丁番	ステンレス水切, 戸当り ステンラスレール, 引手 型板 t=4	
硝子	アルミ	アルミ	アルミ		
塗装					
備考	アルミ額縁	アルミ額縁 シリンダー本締錠	アルミ額縁 シリンダー引戸錠		

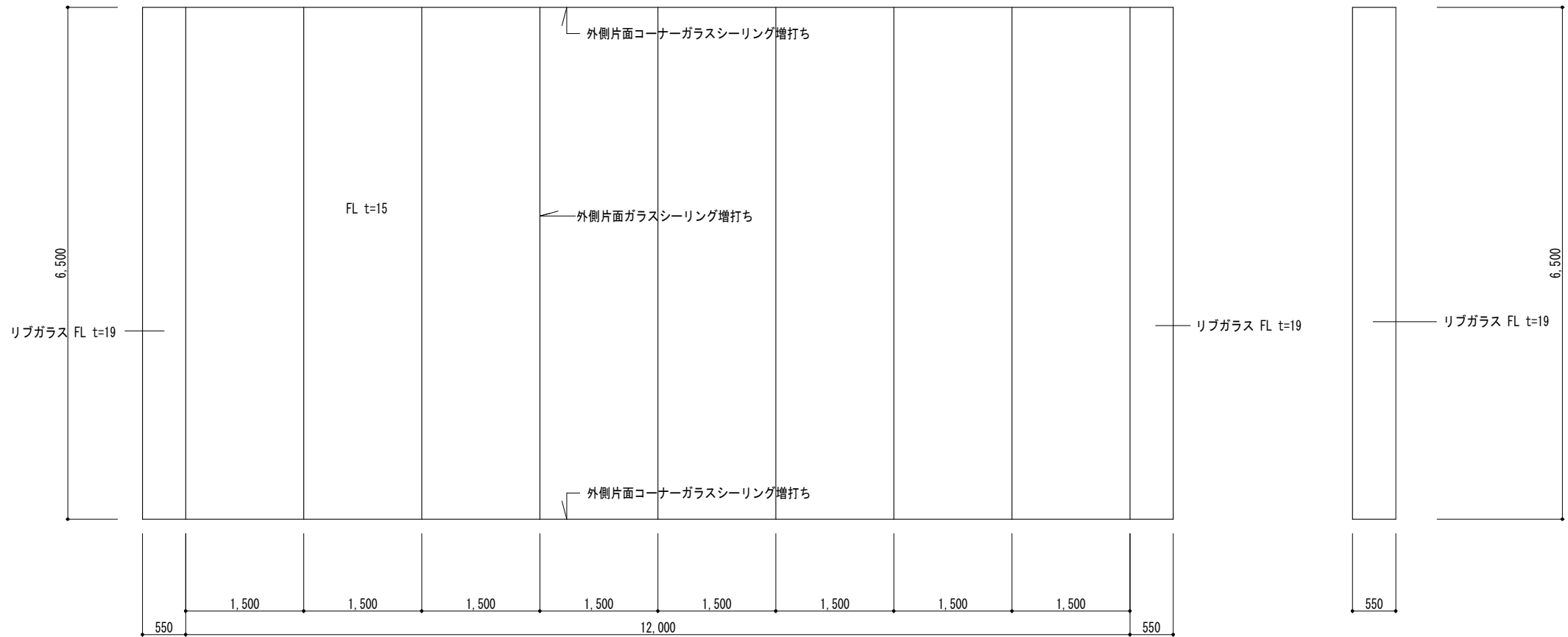
記号	① GS	既設 構造用シーリング: シリコン 12×19 10×10 10×8 
場所	ロビー	
型式	吊下大型ガラススクリーン	
内法	(550+12,000+550) × 6,500	
数量	1	
見込	100	
付属金物	天井, 壁取合い金物 吊下げ部材一式	
硝子	FL t=15 リブガラス FL t=19	
材質		
塗装		
備考		
記号		
場所		
型式		
内法		
数量		
見込		
付属金物		
硝子		
材質		
塗装		
備考		

記号	① ACW
場所	玄関
型式	ヒリ出し窓付 嵌殺し窓スクリーン
内法	8,680×6,650
数量	1
見込	100
付属金物	オペレーター(ハンドル埋込型)
硝子	熱線反射ガラス t=6
材質	アルミ
塗装	
備考	アルミ額縁
記号	
場所	
型式	
内法	
数量	
見込	
付属金物	
硝子	
材質	
塗装	
備考	
記号	① AAD
場所	玄関
型式	両引き分け自動ドア
内法	7,200×1,150
数量	1
見込	100
付属金物	エンジン センサー SUS巾木 上框
硝子	強化ガラス t=12 フロート t=10
材質	
塗装	
備考	
記号	
場所	
型式	
内法	
数量	
見込	
付属金物	
硝子	
材質	
塗装	
備考	

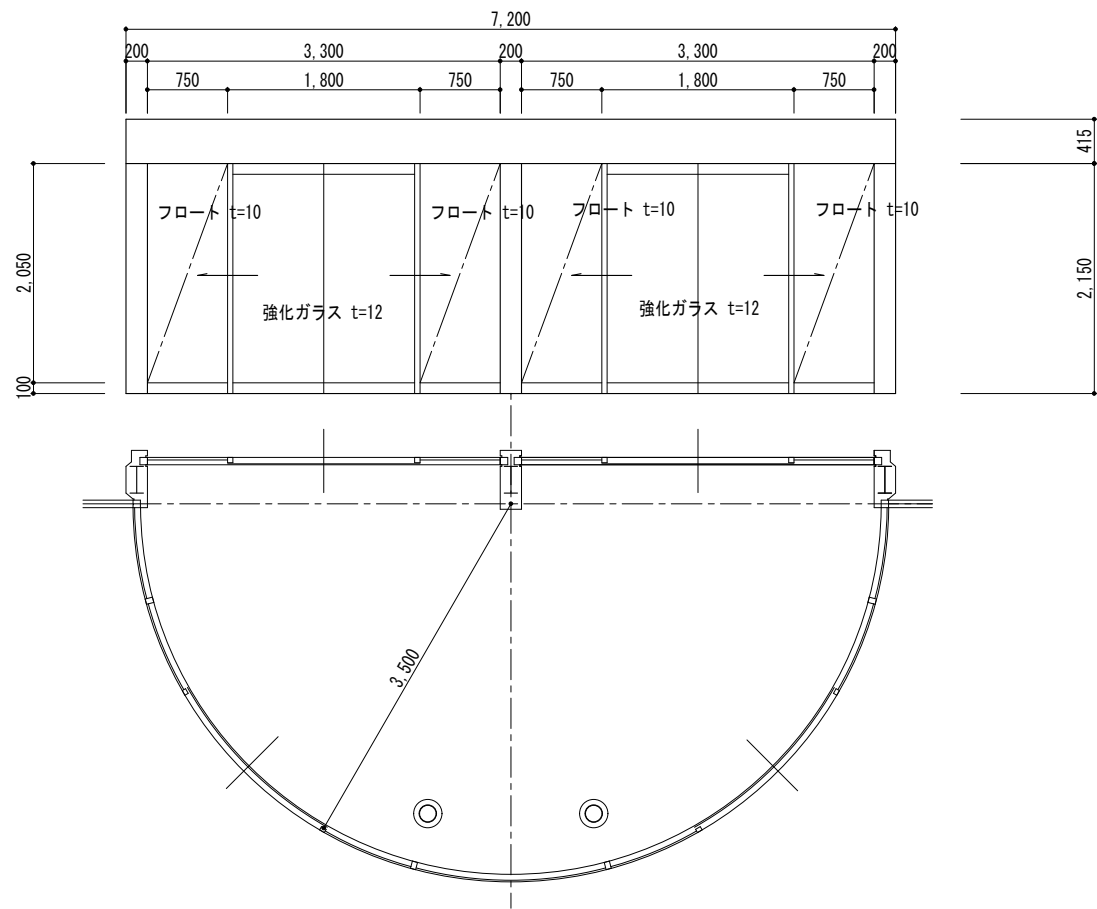
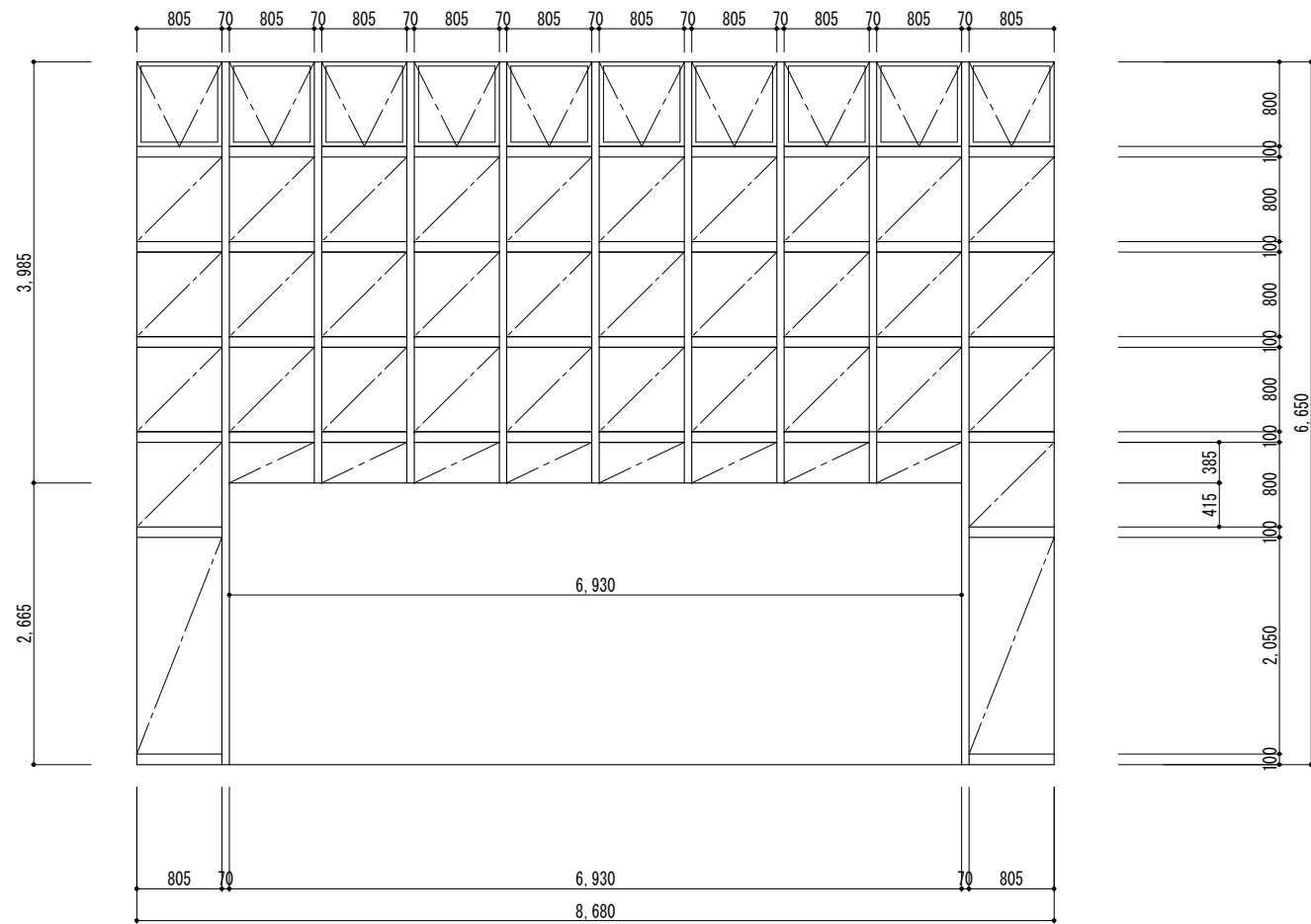

【特記事項】

西沢建築設計事務所
一級建築士 No. 117422 西沢雅彦

令和4年度 磯部ふれあい公園体育館等大規模改修工事（建築工事）

現況建具
建具表（6）

A2 : 1/50 A3 : 1/70

A—32-1

記号	① ACW
場所	玄関
型式	排煙窓付 嵌殺し窓スクリーン
内法	8,680×6,650
数量	1
見込	100
付属金物	オペレーター(ハンド埋込型)
硝子	熱線反射ガラス t=6
材質	アルミ
塗装	
備考	アルミ額縁
記号	
場所	
型式	
内法	
数量	
見込	
付属金物	
硝子	
材質	
塗装	
備考	
記号	① AAD
場所	玄関
型式	両引き分け自動ドア
内法	7,200×1,150
数量	1
見込	100
付属金物	エンジン センサー SUS巾木 上框
硝子	強化ガラス t=12 フロート t=10
材質	
塗装	
備考	
記号	
場所	
型式	
内法	
数量	
見込	
付属金物	
硝子	
材質	
塗装	
備考	

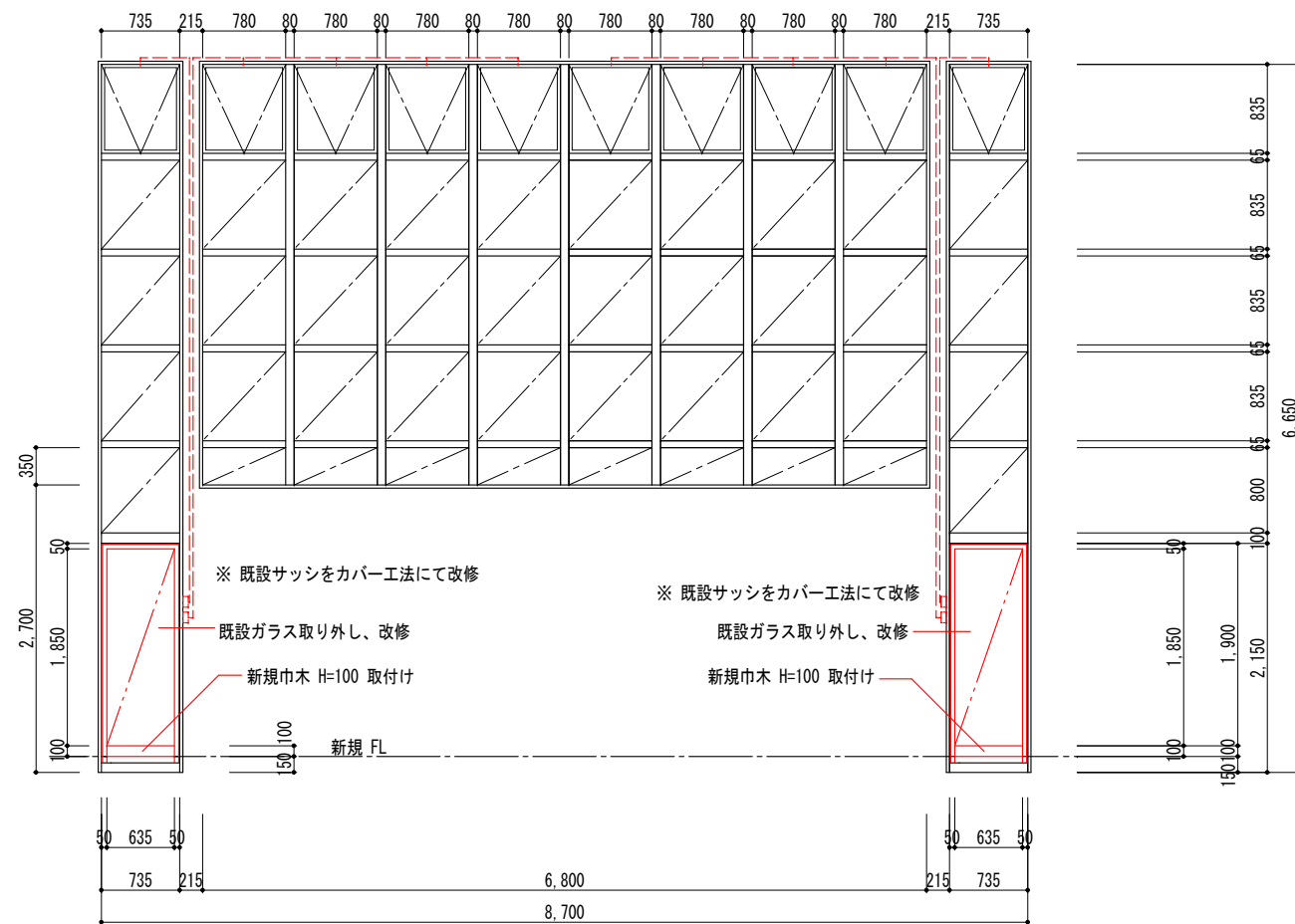

- ※ 片面ガラスシーリングを施す。(既設片面ガラスシーリング撤去)
- ※ 既設サッシをカバー工法にて改修
- ※ 排煙オペレーター更新改修(4連)×2 排煙オペレーター更新改修(単独部)×2
- ※ カバー工法改修FIX部 ガラスシーリング。

※ 解体撤去処分

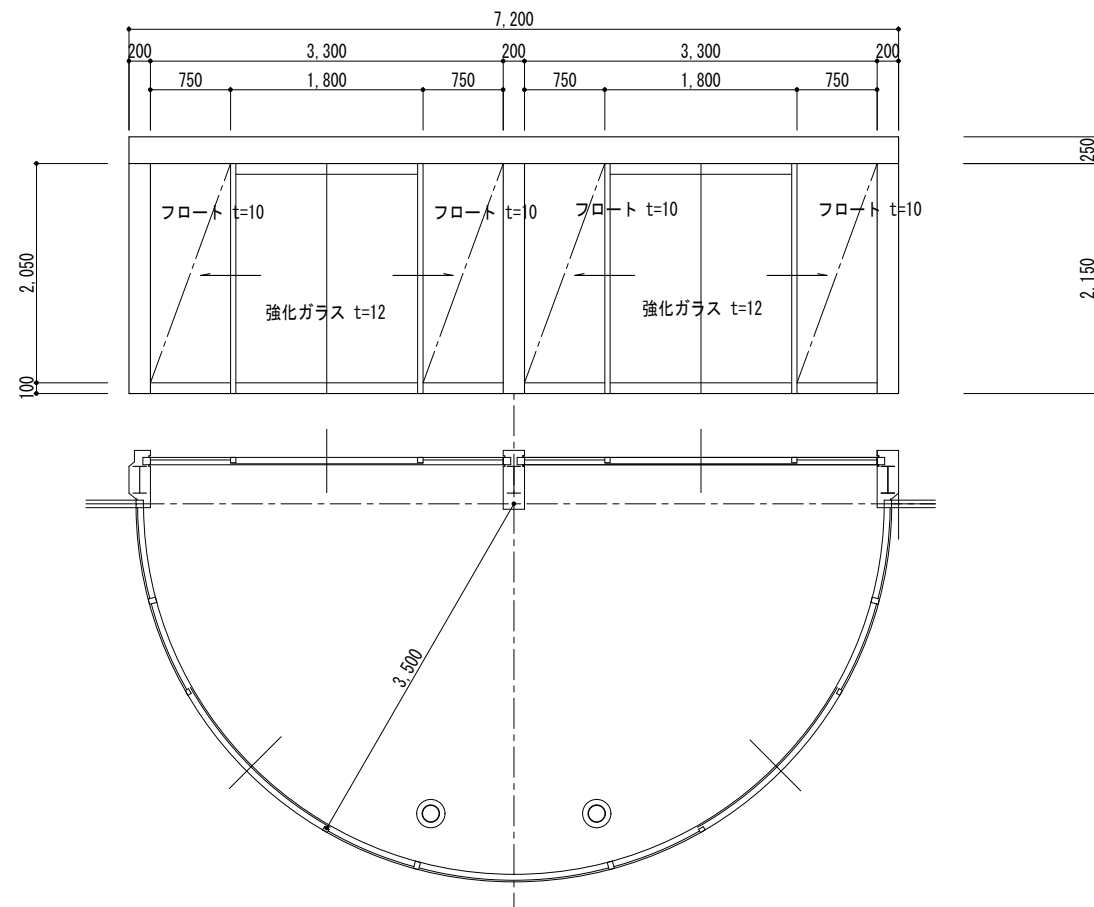

【特記事項】 飛散防止ガラスフィルム貼り工事

サッシ廻りシーリング工事(既設シーリング撤去)

外側片面ガラスシーリング工事

西沢建築設計事務所

一級建築士 No. 117422 西沢雅彦

令和4年度 磯部ふれあい公園体育館等大規模改修工事(建築工事)

改修図

建具表(6)

A2: 1/50 A3: 1/70

A-32-2

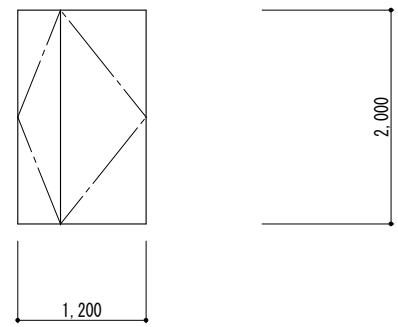
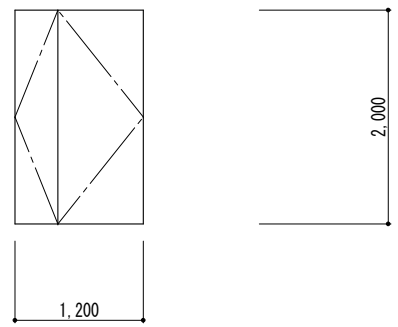
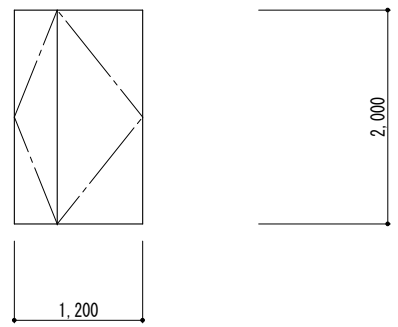
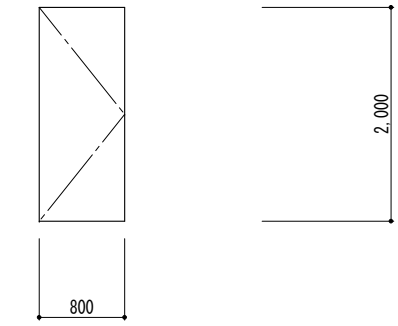
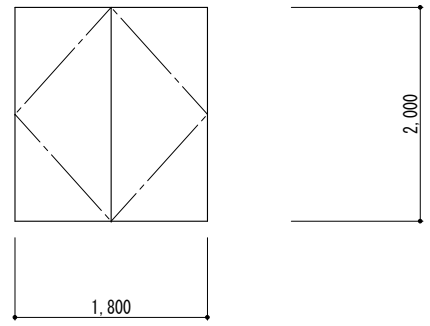
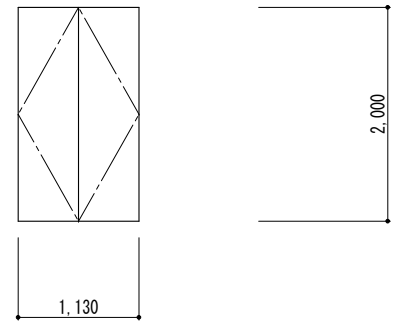
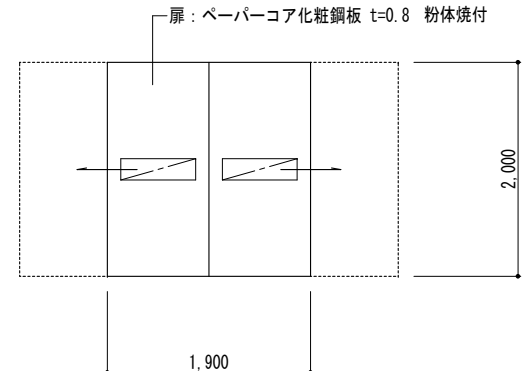
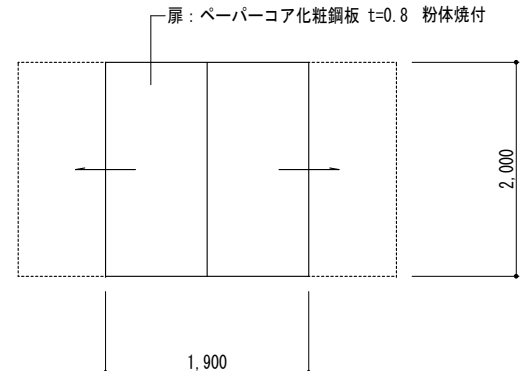
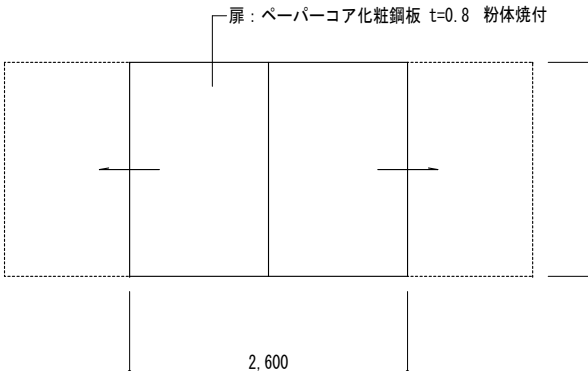
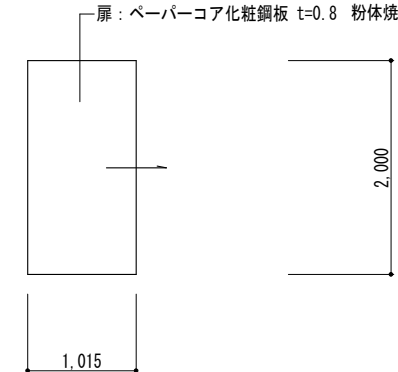
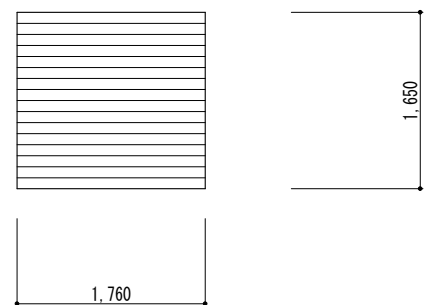
記号	① SD	(甲種防火戸)	② SD	(甲種防火戸)	③ SD	(甲種防火戸)
場所	管理室		医務室		ミーティングルーム	
型式	親子両開きフラッシュ戸		親子両開きフラッシュ戸		親子両開きフラッシュ戸	
内法	1,200×2,000		1,200×2,000		1,200×2,000	
数量	1		1		2	
見込	100		100		100	
付属金物	スチール額縁、沓摺、DC、押棒 フロッグ、ヒートレジン		スチール額縁、沓摺、DC、押棒 フロッグ、ヒートレジン		スチール額縁、沓摺、DC、押棒 フロッグ、ヒートレジン	
硝子						
材質	塩ビ化粧鋼板 t=0.6		塩ビ化粧鋼板 t=0.6		塩ビ化粧鋼板 t=0.6	
塗装						
備考						
記号	④ SD		⑤ SD		⑥ SD	
場所	控室		アリーナ		アリーナ	
型式	片開きフラッシュ戸		両開きフラッシュ戸		両開きフラッシュ戸	
内法	800×2,000		1,800×2,000		1,130×2,000	
数量	1		4		2	
見込	100		100		100	
付属金物	スチール額縁、沓摺、DC、戸当り ヒートレジン		スチール額縁、沓摺、DC、押棒 フロッグ、ヒートレジン		スチール額縁、沓摺、DC、押棒 フロッグ、ヒートレジン	
硝子						
材質	塩ビ化粧鋼板 t=0.8		塩ビ化粧鋼板 t=0.8		塩ビ化粧鋼板 t=0.8	
塗装						
備考						
記号	① SHD		② SHD		③ SHD	
場所	アリーナ		倉庫		器具庫	
型式	両引分軽量ハンガー戸		両引分軽量ハンガー戸		両引分軽量ハンガー戸	
内法	800×2,000		800×2,000		2,600×2,000	
数量	2		1		3	
見込	90		90		90	
付属金物	スチール額縁、ハンガーレール、戸当り 中央ストッパー、ステンレス沓摺り		スチール額縁、ハンガーレール、戸当り 中央ストッパー、ステンレス沓摺り		スチール額縁、ハンガーレール、戸当り 中央ストッパー、ステンレス沓摺り	
硝子	強化ガラス t=4					
材質	亜鉛メッキ鋼板 t=1.2 粉体焼付		亜鉛メッキ鋼板 t=1.2 粉体焼付		亜鉛メッキ鋼板 t=1.2 粉体焼付	
塗装						
備考	シリンダー引戸錠(マグネットリガー)		シリンダー引戸錠(マグネットリガー)		シリンダー引戸錠(マグネットリガー)	
記号	④ SHD		① SS		⑪ AW	
場所	多目的便所		管理室カウンター		通路 TEL	
型式	片引込み軽量ハンガー戸		煙感知連動防火シャッター		嵌殺し窓	
内法	1,015×2,000		1,760×1,650		400×1,310	
数量	1		1		2	
見込	90		60		70	
付属金物	スチール額縁、ハンガーレール、戸当り 自閉装置、制御装置		ステンレスガイドレール まぎさ		クレセント(ストッパー付)	
硝子					型板 t=4	
材質	亜鉛メッキ鋼板 t=1.2 粉体焼付		亜鉛メッキ鋼板 t=1.6		アルミ	
塗装			SOP		アルミ額縁	
備考	表示錠					

【特記事項】

西沢建築設計事務所

一級建築士 No. 117422 西沢雅彦

令和4年度 磯部ふれあい公園体育館等大規模改修工事（建築工事）

現況建具

建具表（7）

A2 : 1/50 A3 : 1/70

A—33-1

記号	① SD	(甲種防火戸) ※ SOP塗装 (枠共)	② SD	(甲種防火戸) ※ SOP塗装 (枠共)	③ SD	(甲種防火戸) ※ SOP塗装 (枠共)
場所	管理室		医務室		ミーティングルーム	
型式	親子両開きフラッシュ戸		親子両開きフラッシュ戸		親子両開きフラッシュ戸	
内法	1,200×2,000		1,200×2,000		1,200×2,000	
数量	1		1		2	
見込	100		100		100	
付属金物	スチール額縁、沓摺、DC、押棒 フランチ落し、ヒキッピン		スチール額縁、沓摺、DC、押棒 フランチ落し、ヒキッピン		スチール額縁、沓摺、DC、押棒 フランチ落し、ヒキッピン	
硝子						
材質	塩ビ化粧鋼板 t=0.6		塩ビ化粧鋼板 t=0.6		塩ビ化粧鋼板 t=0.6	
塗装						
備考						
記号	④ SD	※ SOP塗装 (枠共)	⑤ SD	※ SOP塗装 (枠共) 2箇所解体撤去	⑥ SD	
場所	控室		アリーナ		アリーナ	
型式	片開きフラッシュ戸		両開きフラッシュ戸		両開きフラッシュ戸	
内法	800×2,000		1,800×2,000		1,130×2,000	
数量	1		4		2	
見込	100		100		100	
付属金物	スチール額縁、沓摺、DC、戸当り ヒキッピン		スチール額縁、沓摺、DC、押棒 フランチ落し、ヒキッピン		スチール額縁、沓摺、DC、押棒 フランチ落し、ヒキッピン	
硝子						
材質	塩ビ化粧鋼板 t=0.8		塩ビ化粧鋼板 t=0.8		塩ビ化粧鋼板 t=0.8	
塗装						
備考						
記号	① SHD	※ SOP塗装 (枠・ハンガーレール共)	② SHD	※ 解体撤去処分	③ SHD	※ 存置 2箇所 ※ 解体撤去処分 1箇所
場所	アリーナ		倉庫		器具庫	
型式	両引分軽量ハンガー戸		両引分軽量ハンガー戸		両引分軽量ハンガー戸	
内法	1,900×2,000		1,900×2,000		2,600×2,000	
数量	2		1		2	
見込	90		90		90	
付属金物	スチール額縁、ハンガーレール、戸当り 中央ストッパー、ステンレス沓摺り		スチール額縁、ハンガーレール、戸当り 中央ストッパー、ステンレス沓摺り		スチール額縁、ハンガーレール、戸当り 中央ストッパー、ステンレス沓摺り	
硝子	強化ガラス t=4					
材質	亜鉛メッキ鋼板 t=1.2 粉体焼付		亜鉛メッキ鋼板 t=1.2 粉体焼付		亜鉛メッキ鋼板 t=1.2 粉体焼付	
塗装						
備考	シリンダー引戸錠(マグネットリガー)		シリンダー引戸錠(マグネットリガー)		シリンダー引戸錠(マグネットリガー)	
記号	④ SHD	※ 解体撤去処分	① SS		⑪ AW	
場所	多目的便所		管理室カウンター		通路 TEL	
型式	片引込み軽量ハンガー戸		煙感知連動防火シャッター		嵌殺し窓	
内法	1,015×2,000		1,760×1,650		400×1,310	
数量	1		1		2	
見込	90		60		70	
付属金物	スチール額縁、ハンガーレール、戸当り 自閉装置、制御装置		ステンレスガイドレール まぎさ		クレセント(ストッパー付)	
硝子					型板 t=4	
材質	亜鉛メッキ鋼板 t=1.2 粉体焼付		亜鉛メッキ鋼板 t=1.6		アルミ	
塗装			SOP		アルミ額縁	
備考	表示錠					

【特記事項】

西沢建築設計事務所

一級建築士 No. 117422 西沢雅彦

令和4年度 磯部ふれあい公園体育館等大規模改修工事 (建築工事)

改修図

建具表 (7)

A2 : 1/50 A3 : 1/70

A-33-2

記号	① WD		② WD		③ WD	
場所	医務室		物入（通路）		男子手洗 女子手洗	
型式	木製片開きフラッシュ戸		木製両開きフラッシュ戸		木製片開きフラッシュ戸	
内法	800×2,000		1,220×2,000		800×2,000	
数量	1		1		2	
見込	40		40		40	
付属金物	ステンレス番指、ヒコットピン、DC戸当り、レバーハンドル		ステンレス番指、ヒコットピン、彫込取手		ステンレス番指、ヒコットピン、DC戸当り、レバーハンドル	
硝子	型板 t=4				型板 t=4	
材質	ポリ合板貼り		ポリ合板貼り		ポリ合板貼り	
塗装						
備考	アルミガラリ シリンダー本締錠		マグネットキャッチ		アルミガラリ シリンダー本締錠	
記号	④ WD		⑤ WD		⑥ WD	
場所	トレーニング室		放送調光室		ステージ	
型式	木製親子フラッシュ戸		木製片開きフラッシュ戸		木製引込みフラッシュ戸	
内法	1,100×2,000		800×2,000		971×2,000	
数量	2		1		1	
見込	40		40		40	
付属金物	ステンレス番指、ヒコットピン、DC戸当り、フタ落とし		ステンレス番指、ヒコットピン、DC戸当り		ステンレス型レール、ヒコットピン、彫込取手	
硝子	型板 t=4		型板 t=4			
材質	ポリ合板貼り		ポリ合板貼り		ポリ合板貼り	
塗装						
備考	アルミガラリ シリンダー本締錠		シリンダー本締錠		引戸錠	
記号	⑦ WD		⑧ WD		⑨ WD	
場所	掃除具入		キンダールーム		物入（観覧席）	
型式	木製片開きフラッシュ戸		木製親子フラッシュ戸		木製両開きフラッシュ戸	
内法	900×2,000		1,090×2,000		415×2,000	
数量	1		1		2	
見込	40		40		40	
付属金物	ステンレス番指、ヒコットピン、DC戸当り		ステンレス番指、ヒコットピン、DC戸当り、フタ落とし		ステンレス番指、ヒコットピン、彫込取手、戸当り	
硝子			型板 t=4			
材質	ポリ合板貼り		ポリ合板貼り		ポリ合板貼り	
塗装						
備考			アルミガラリ シリンダー本締錠		アームストッパー マグネットキャッチ	
記号	⑩ WD		⑪ WD		⑫ WD	
場所	TEL		物入（階段下）		ステージ床下	
型式	木製片開きガラス扉		木製片開きフラッシュ戸		木製両開きフラッシュ戸	
内法	1,200×2,040		700×2,000		1,200×850	
数量	1		1		1	
見込	40		40		40	
付属金物	戸当り、ヒコットピン、DCレバーハンドル		ステンレス番指、丁番、丸型取手		隠し丁番、掘込取手、ステンレス番指	
硝子	面取ガラス t=4					
材質	アガチス		ポリ合板貼り		有孔硬質木片セメント板 t=12 7mmニヤ t=4 T1	
塗装	OSCL					
備考			シリンダー錠		マグネットキャッチ	

【特記事項】

西沢建築設計事務所

一級建築士 No. 117422 西沢雅彦

令和4年度 磯部ふれあい公園体育館等大規模改修工事（建築工事）

現況建具

建具表（8）

A2 : 1/50 A3 : 1/70

A—34-1

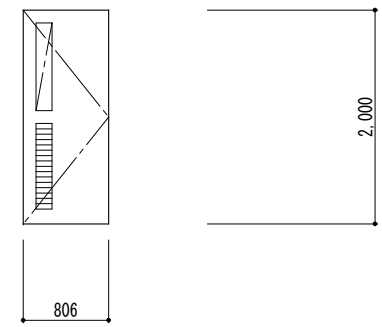
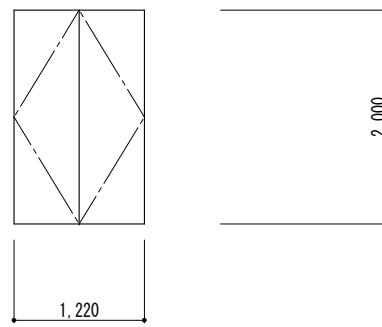
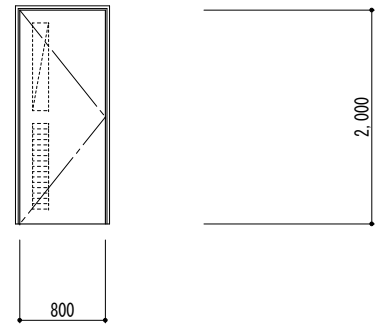
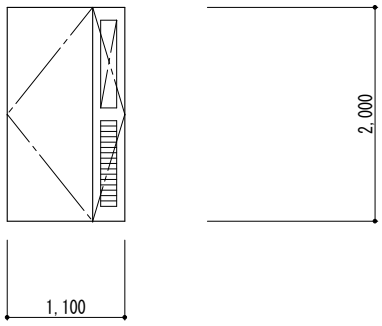
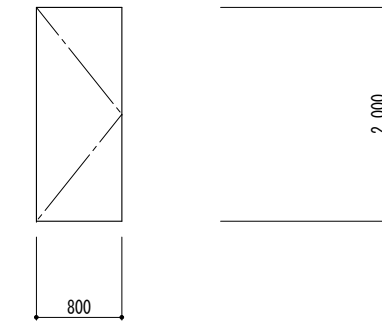
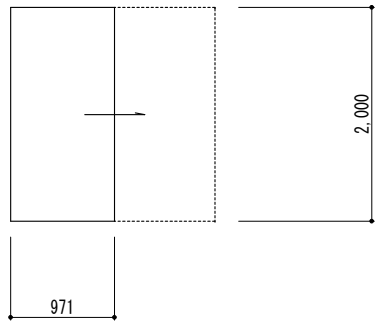
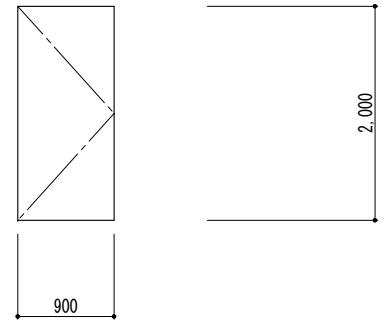
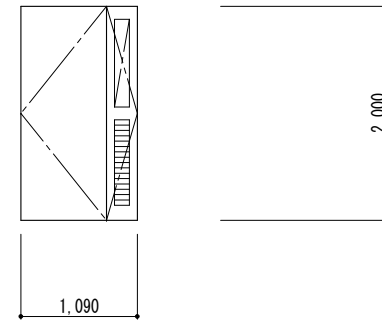
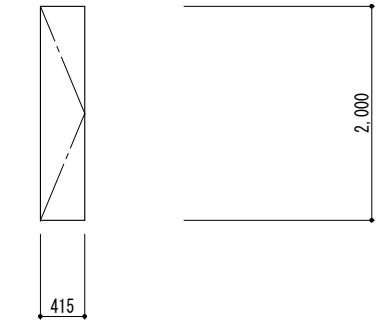
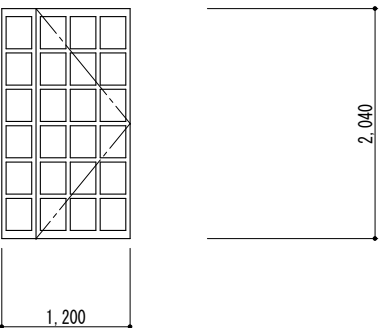
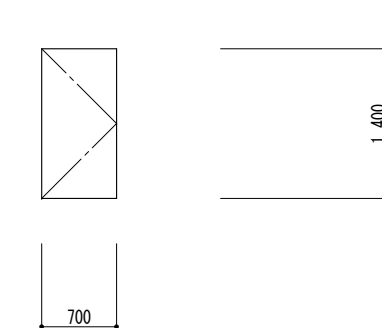
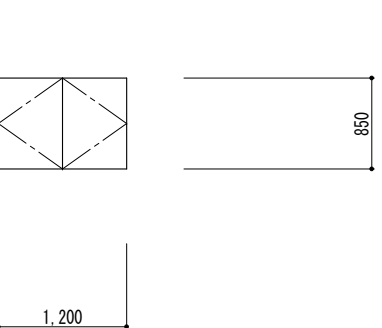
記号	① WD	※ 解体撤去処分	② WD	※ 解体撤去処分	③ WD	※ 解体撤去処分
場所	医務室		物入（通路）		男子手洗 女子手洗	
型式	木製片開きフラッシュ戸		木製両開きフラッシュ戸		木製片開きフラッシュ戸	
内法	806×2,000		1,220×2,000		800×2,000	
数量	1		1		2	
見込	40		40		40	
付属金物	ステンレス番指、ヒコットピン、DC戸当り、レバーハンドル		ステンレス番指、ヒコットピン、彫込取手		ステンレス番指、ヒコットピン、DC戸当り、レバーハンドル	
硝子	型板 t=4				型板 t=4	
材質	ポリ合板貼り		ポリ合板貼り		ポリ合板貼り	
塗装						
備考	アルミガラリ シリンダー本締錠		マグネットキャッチ		アルミガラリ シリンダー本締錠	
記号	④ WD	※ 解体撤去処分	⑤ WD	※ 解体撤去処分	⑥ WD	※ 解体撤去処分
場所	トレーニング室		放送調光室		ステージ	
型式	木製親子フラッシュ戸		木製片開きフラッシュ戸		木製引込みフラッシュ戸	
内法	1,100×2,000		800×2,000		971×2,000	
数量	2		1		1	
見込	40		40		40	
付属金物	ステンレス番指、ヒコットピン、DC戸当り、フタ落とし		ステンレス番指、ヒコットピン、DC戸当り		ステンレス型レール、ヒコットピン、彫込取手	
硝子	型板 t=4		型板 t=4			
材質	ポリ合板貼り		ポリ合板貼り		ポリ合板貼り	
塗装						
備考	アルミガラリ シリンダー本締錠		シリンダー本締錠		引戸錠	
記号	⑦ WD	※ 解体撤去処分	⑧ WD	※ 解体撤去処分	⑨ WD	
場所	掃除具入		キンダールーム		物入3（観覧席）	
型式	木製片開きフラッシュ戸		木製親子フラッシュ戸		木製両開きフラッシュ戸	
内法	900×2,000		1,090×2,000		415×2,000	
数量	1		1		2	
見込	40		40		40	
付属金物	ステンレス番指、ヒコットピン、DC戸当り		ステンレス番指、ヒコットピン、DC戸当り、フタ落とし		ステンレス番指、ヒコットピン、彫込取手、戸当り	
硝子			型板 t=4			
材質	ポリ合板貼り		ポリ合板貼り		ポリ合板貼り	
塗装						
備考			アルミガラリ シリンダー本締錠		アームストッパー マグネットキャッチ	
記号	⑩ WD	※ 解体撤去処分	⑪ WD	※ 枠廻りSOP塗装	⑫ WD	※ 枠廻りSOP塗装
場所	TEL		物入（階段下）		ステージ床下	
型式	木製片開きガラス扉		木製片開きフラッシュ戸		木製両開きフラッシュ戸	
内法	1,200×2,040		700×2,000		1,200×850	
数量	1		1		1	
見込	40		40		40	
付属金物	戸当り、ヒコットピン、DCレバーハンドル		ステンレス番指、丁番、丸型取手		隠し丁番、掘込取手、ステンレス番指	
硝子	面取ガラス t=4					
材質	アガチス		ポリ合板貼り		有孔硬質木片セメント板 t=12 7mmニヤ t=4 T1	
塗装	OSCL					
備考			シリンダー錠		マグネットキャッチ	

【特記事項】

西沢建築設計事務所

一級建築士 No. 117422 西沢雅彦

令和4年度 磯部ふれあい公園体育館等大規模改修工事（建築工事）

改修図

建具表（8）

A2 : 1/50 A3 : 1/70

A—34-2

記号	① WW		② WW		③ WW	
場所	ミーティングルーム		放送調光室		アリーナ	
型式	木製両引分けフラッシュ扉		木製引込みフラッシュ扉		木製引分けフラッシュ扉	
内法	2,700×1,200		300×300		(WW-3) 1,290×1,905	
数量	2		2		2	
見込	36		36		36	
付属金物	7ℓM型レール、影込引手、戸車		7ℓM型レール、影込引手、戸車		7ℓM型レール、影込引手、戸車	
硝子						
材質	銘木合板 t=4 貼り		ポリ合板貼り		ポリ合板貼り	
塗装						
備考						
記号	① TB		② TB		③ TB	
場所	男子便所		女子便所		女子便所	
型式	トイレブース		トイレブース		トイレブース	
内法	4,300×1,870×1 1,230×1,870×3		2,320×1,870×1 980×1,870×2		4,125×1,870×1 (400×1+980×3)×1,870	
数量	1		1		1	
見込	40		40		40	
付属金物	ステンレス頭カギ、5ℓM' トリ・センシ' ステンレス支持金物、ステンレス丁番		ステンレス頭カギ、5ℓM' トリ・センシ' ステンレス支持金物、ステンレス丁番		ステンレス頭カギ、5ℓM' トリ・センシ' ステンレス支持金物、ステンレス丁番	
硝子						
材質	ポリ合板フラッシュ t=40		ポリ合板フラッシュ t=40		ポリ合板フラッシュ t=40	
塗装						
備考						
記号	① SB		① W		⊖	
場所	シャワー室		ミーティングルーム			
型式	シャワーブース		木製パネル スライディングウォール			
内法	1,200×1,900		5,280×2,550			
数量	2		1			
見込	40		52			
付属金物	ステンレス笠木、ステンレス巾木 7ℓMエッジ		ハンガーレール、ケースハンドル 丸落とし、丁番、ネジキャッチ			
硝子						
材質	カラーFRP (芯材：合成樹脂発泡体)		ラワンベニヤ t=5.5 木製パネル、クロス貼り			
塗装						
備考						
記号	⊖		⊖		⊖	
場所						
型式						
内法						
数量						
見込						
付属金物						
材質						
備考						

【特記事項】

西沢建築設計事務所

一級建築士 No. 117422 西沢雅彦

令和4年度 磯部ふれあい公園体育館等大規模改修工事（建築工事）

現況建具

建具表（9）

A2 : 1/50 A3 : 1/70

A—35-1

記号	① WW	※ 枠廻りSOP塗装	② WW	※ 解体撤去処分	③ WW	
場所	ミーティングルーム		放送調光室		アリーナ	
型式	木製両引分けフラッシュ扉		木製引込みフラッシュ扉		木製引分けフラッシュ扉	
内法	2,700×1,200		300×300		(WW-3) 1,290×1,905	
数量	2		2		(WW-3) 2	
見込	36		36		36	
付属金物	7M型レール、彫込引手、戸車		7M型レール、彫込引手、戸車		7M型レール、彫込引手、戸車	
硝子						
材質	銘木合板 t=4 貼り		ポリ合板貼り		ポリ合板貼り	
塗装						
備考						
記号	① TB	※ 解体撤去処分	② TB	※ 解体撤去処分	③ TB	※ 解体撤去処分
場所	男子便所		女子便所		女子便所	
型式	トイレブース		トイレブース		トイレブース	
内法	4,300×1,870×1 1,230×1,870×3		2,320×1,870×1 980×1,870×2		4,125×1,870×1 (400×1+980×3)×1,870	
数量	1		1		1	
見込	40		40		40	
付属金物	ステンレス頭がき、5m トリピン、 ステンレス支持金物、ステンレス丁番		ステンレス頭がき、5m トリピン、 ステンレス支持金物、ステンレス丁番		ステンレス頭がき、5m トリピン、 ステンレス支持金物、ステンレス丁番	
硝子						
材質	ポリ合板フラッシュ t=40		ポリ合板フラッシュ t=40		ポリ合板フラッシュ t=40	
塗装						
備考						
記号	① SB	※ 解体撤去処分	① W	※ 両面 ビニルクロス (QMクラス) 貼替え・既設クロス撤去	○	
場所	シャワー室		ミーティングルーム			
型式	シャワーブース		木製パネル スライディングウォール			
内法	1,200×1,900		5,280×2,550			
数量	2		1			
見込	40		52			
付属金物	ステンレス笠木、ステンレス巾木 7M型レール		ハンガーレール、ケースハット、 丸落し、丁番、ネジ、キャッチ			
硝子						
材質	カラーFRP (芯材：合成樹脂発泡体)		ラワンベニヤ t=5.5 木製パネル、クロス貼り			
塗装						
備考						
記号	① TB		② TB		③ TB	
場所	男子便所		女子便所		女子便所	
型式	トイレブース		トイレブース		トイレブース	
内法						
数量	1		1		1	
見込	40		40		40	
付属金物	ステンレス巾木 H=60 ステンレス笠木 表示スライドロック (非常解錠付) グレビティヒンジ ガイドローラー レール		ステンレス巾木 H=60 ステンレス笠木 表示スライドロック (非常解錠付) グレビティヒンジ ガイドローラー レール		ステンレス巾木 H=60 ステンレス笠木 表示スライドロック (非常解錠付) グレビティヒンジ ガイドローラー レール	
材質	メラミン化粧板		メラミン化粧板		メラミン化粧板	
備考	扉：Rエッジ		扉：Rエッジ		扉：Rエッジ	

【特記事項】

西沢建築設計事務所

一級建築士 No. 117422 西沢雅彦

令和4年度 磯部ふれあい公園体育館等大規模改修工事（建築工事）

改修図

建具表（9）

A2：1/50 A3：1/70

A—35-2

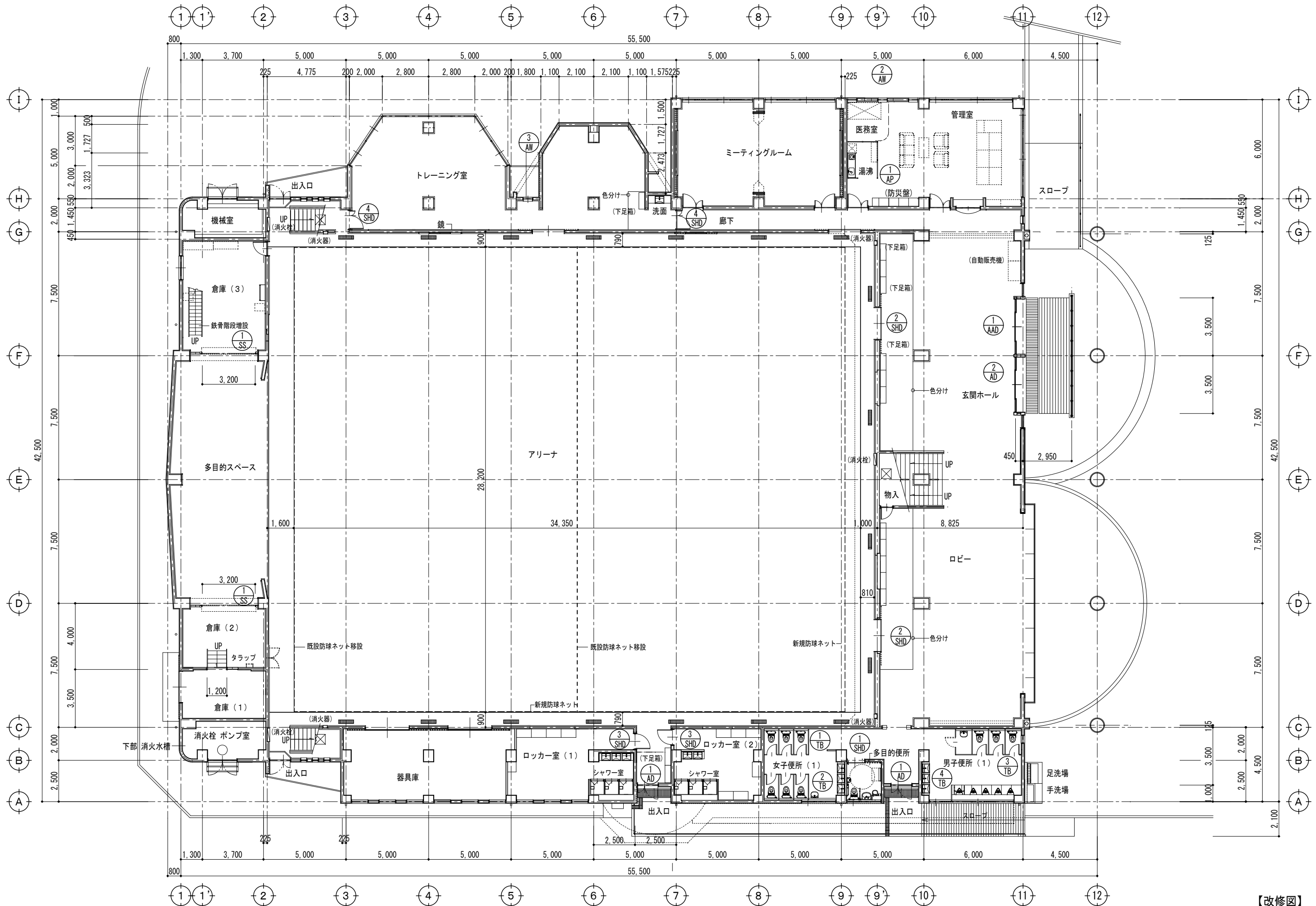

【改修図】

<p>【特記事項】</p>	<p>西沢建築設計事務所 一級建築士 No. 117422 西沢雅彦</p>	<p>令和4年度 磯部ふれあい公園体育館等大規模改修工事（建築工事）</p>	<p>新規建具指示図（1） 1階平面図</p>	<p>A2 : 1/150 A3 : 1/211</p>	<p>A—36-1</p>
---------------	--	--	-----------------------------	------------------------------	---------------

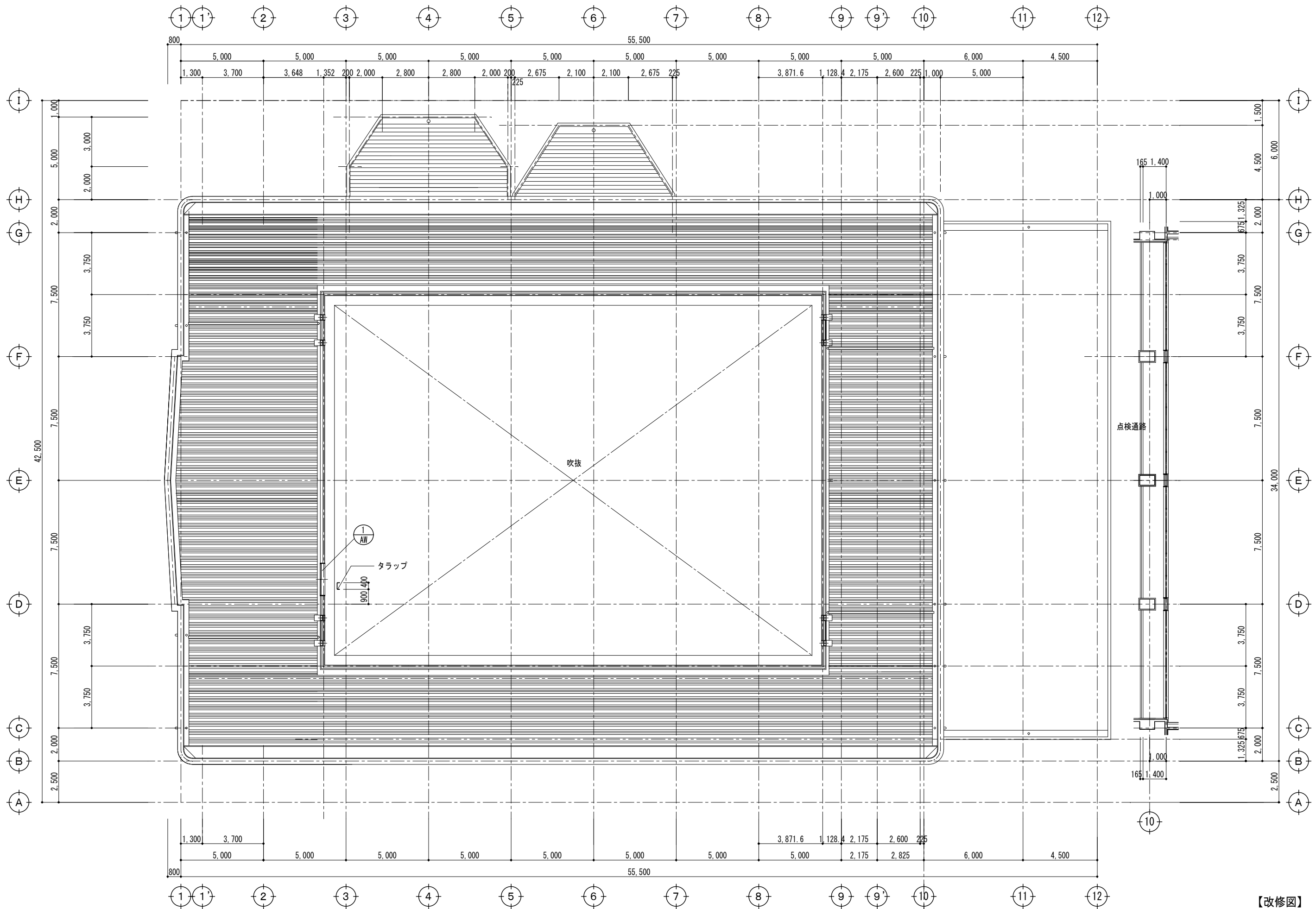

【改修図】

【特記事項】

西沢建築設計事務所
 一級建築士 No. 117422 西沢雅彦

令和4年度 磯部ふれあい公園体育館等大規模改修工事（建築工事）

新規建具指示図（2）
 越屋根平面図

A2 : 1/150 A3 : 1/211

A—36-2

記号	① AW		② AW		① AW
場所	越屋根		管理室		トレーニング室
型式	引違い窓		上げ下げ窓		横り出し窓
内法	1,900×800		500×1,750		500×1,200
数量	1		1		1
見込	70		70		70
付属金物	クレセント		バルンサー		クレセント アームストッパー
硝子			型板 t=4		型板 t=4
材質	アルミ		アルミ		アルミ
塗装					
備考	アルミパネル t=3		アルミ額縁 ステンレス網戸		アルミ額縁 ステンレス網戸
記号	① AD		② AD	引手ハンドル: ユニオン・T2860-10-130・フロストシルバー 同等品	○
場所	便所(1) ロッカー室(1)(2)前廊下		玄関		
型式	親子両開きドア		引分けアルミハンガードア		
内法	1,200×2,000		3,300×2,350		
数量	2		1		
見込	70		100		
付属金物	レバーハンドル DC シリンダー錠		引手ハンドル 傾斜レール T750P - 付属金物一式		
硝子	強化ガラス t=4		強化ガラス t=5		
材質	アルミ		アルミ		
塗装					
備考	アルミ額縁		アルミ額縁		
記号	① AAD		○		○
場所	玄関				
型式	両引き分け自動ドア				
内法	3,300×2,350				
数量	1				
見込	100				
付属金物	エンジン センサー 付属金物一式				
硝子	強化ガラス t=5				
材質	アルミ				
塗装					
備考					
記号	① AP		① SS		○
場所	管理室		多目的スペース (旧ステージ)		
型式	アルミパーティション		軽量バランスシャッター		
内法	(1,800+2,200)×2,550 600×2,550		3,200×3,682		
数量	1		2		
見込					
付属金物			ガイドレール シャッター-BOX 付属金物一式		
硝子			カラー鋼板 スラット t=0.8		
材質	アルミ枠		KE6N形スラット		
塗装					
備考					

【特記事項】

飛散防止ガラスフィルム貼り
ガラスシーリング

西沢建築設計事務所

一級建築士 No. 117422 西沢雅彦

令和4年度 磯部ふれあい公園体育館等大規模改修工事（建築工事）

新規建具表（3）

鋼製建具

A2 : 1/50 A3 : 1/70

A—36-3

記号	① SHD		② SHD		③ SHD	
場所	身障者便所		玄関ホール		ロッカー室(1)(2)	
型式	片引軽量ハンガー戸		両引分軽量ハンガー戸		片開きフラッシュ扉	
内法	900(1,030)×2,000		1,900×2,000		900×2,000	
数量	1		2		2	
見込	87		87		40	
付属金物	引手ハンドル 傾斜レール エッジハンパ		引手ハンドル 傾斜レール エッジハンパ		丁番 レバーハンドル DC シリンダー本締錠	
硝子	型 t=4		強化ガラス t=4(透明)			
材質	亜鉛めっき鋼板 焼付塗装仕上		亜鉛めっき鋼板 焼付塗装仕上		亜鉛めっき鋼板 焼付塗装仕上	
塗装						
備考	アルミガラリ				アルミガラリ	
記号	④ SHD		⊙		⊙	
場所	トレーニングルーム					
型式	親子両開きフラッシュ扉					
内法	1,100×2,000					
数量	2					
見込	40					
付属金物	丁番 レバーハンドル DC シリンダー本締錠					
硝子	強化ガラス t=4(透明)					
材質	亜鉛めっき鋼板 焼付塗装仕上					
塗装						
備考	アルミガラリ					
記号	① TB	※ アルミアールエッジ (中心吊り)	② TB	※ アルミアールエッジ (中心吊り)	③ TB	※ アルミアールエッジ (中心吊り)
場所	女子便所(1)		女子便所(1)		男子便所(1)	
型式	トイレブース		トイレブース		トイレブース	
内法	2,660×1,900×1 1,530×1,900×2		2,660×1,900×1 1,530×1,900×2		3,960×1,900×1 1,530×1,900×3	
数量	1 1,570×1,900×1		1 1,570×1,900×1		1 1,570×1,900×1	
見込	40		40		40	
付属金物	壁面レール ステンレス頭つなぎ ステンレス巾木 戸当り 表示錠		壁面レール ステンレス頭つなぎ ステンレス巾木 戸当り 表示錠		壁面レール ステンレス頭つなぎ ステンレス巾木 戸当り 表示錠	
硝子						
材質	ポリエステル樹脂化粧板 (下地: MDF)		ポリエステル樹脂化粧板 (下地: MDF)		ポリエステル樹脂化粧板 (下地: MDF)	
塗装						
備考						
記号	④ TB		⊙		⊙	
場所	男子便所(1)					
型式	トイレブース					
内法	940×2,040					
数量	1					
見込	40					
付属金物	天井ステンレスレール ステンレス巾木					
硝子						
材質	ポリエステル樹脂化粧板 (下地: MDF)					
塗装						
備考						

【特記事項】

飛散防止ガラスフィルム貼り (強化ガラス以外)
ガラスシーリング

西沢建築設計事務所

一級建築士 No. 117422 西沢雅彦

令和4年度 磯部ふれあい公園体育館等大規模改修工事 (建築工事)

新規建具表 (4)

軽量スチール建具

A2: 1/50 A3: 1/70

A-36-4

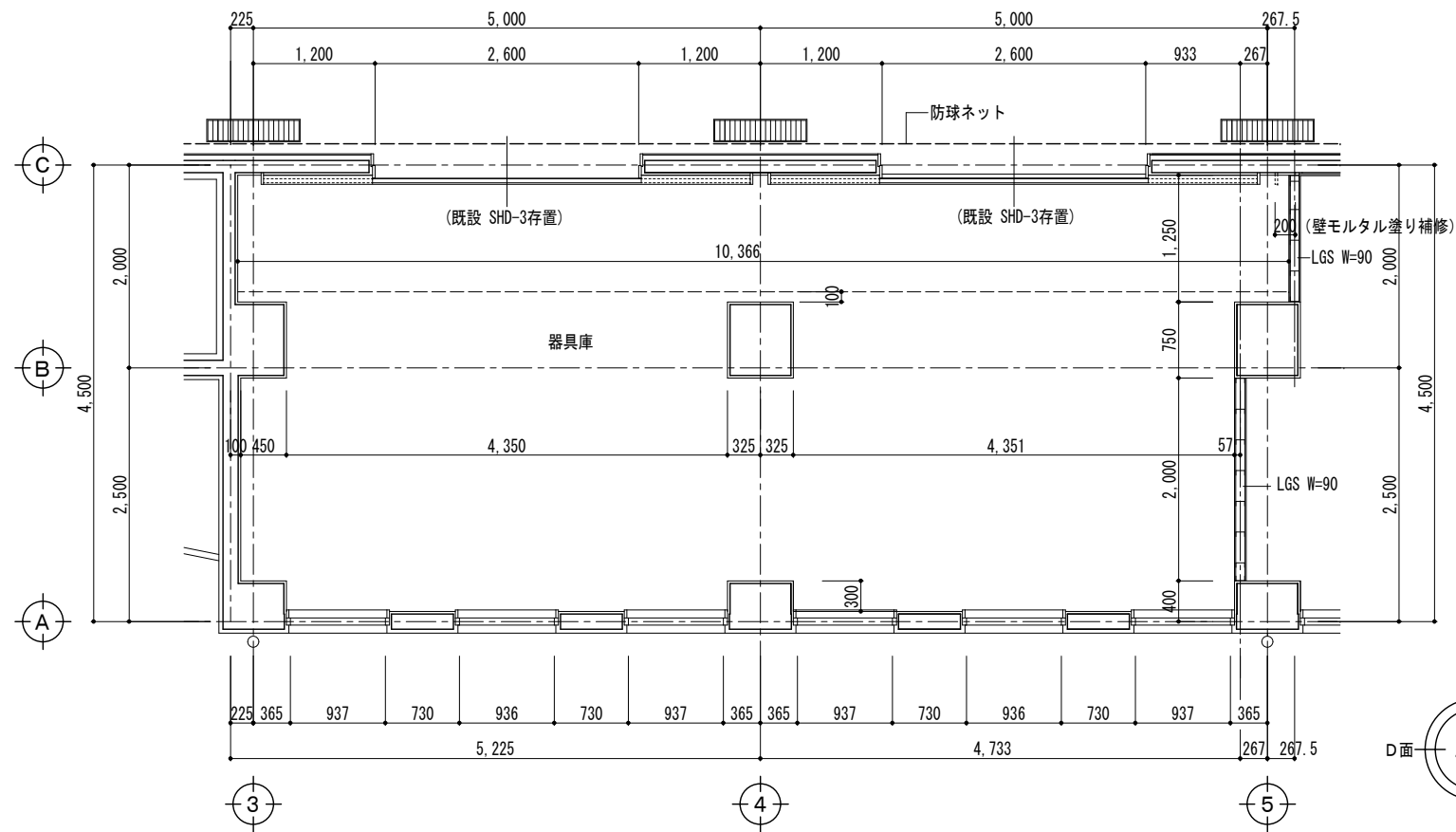

平面詳細図 1/50

- ※ 器具庫 既設仕上表
 既設巾木：ソフト巾木 H=75 撤去
 壁 モルタル金コテミガキ AEP
 天井 化粧PB t=9.0貼り
- ※ 器具庫 改修仕上表
 新規ソフト巾木 H=75
 既設壁 モルタル金コテミガキ AEP の上 下地調整 (RC種) 合成樹脂エマルジョンペイント (EP) 塗装 (B種)
 壁一部 LGS W=90下地 硬質木片セメント板 t=12 貼り 素地ごしらえ (A種) 合成樹脂エマルジョンペイント (EP) 塗装 (A種)
 既設天井 化粧PB t=9.0貼り撤去 新規化粧PB t=9.5貼り
 既設鋼製建具 SHD-3 1箇所撤去
 既設鋼製建具 SHD-3 SOP塗装 (枠・ハンガーレール共)

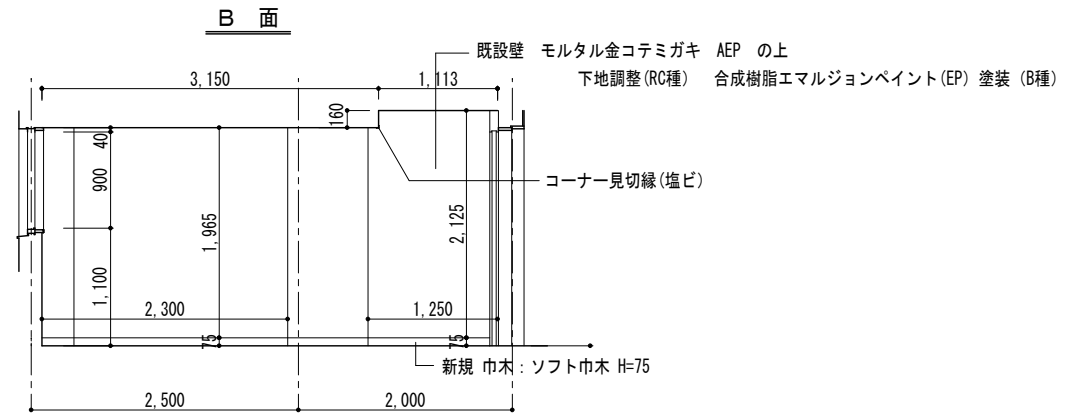
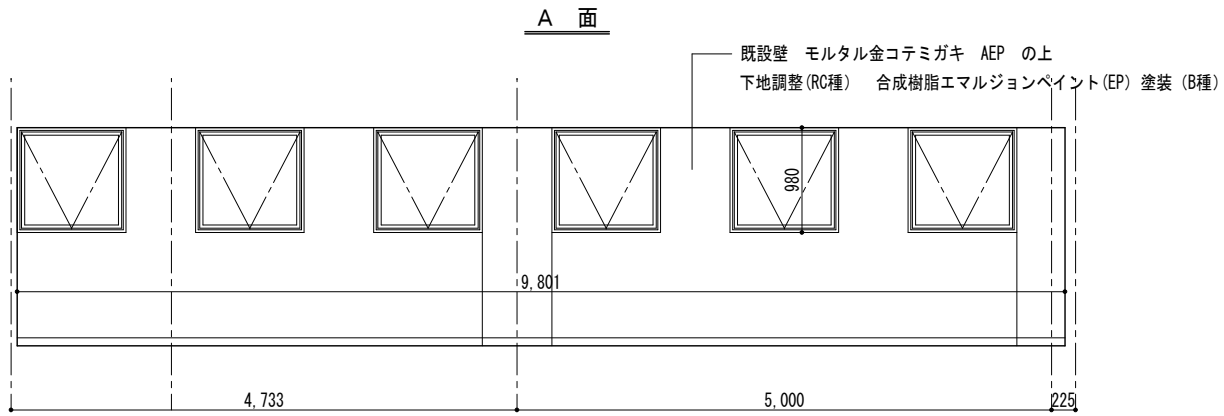
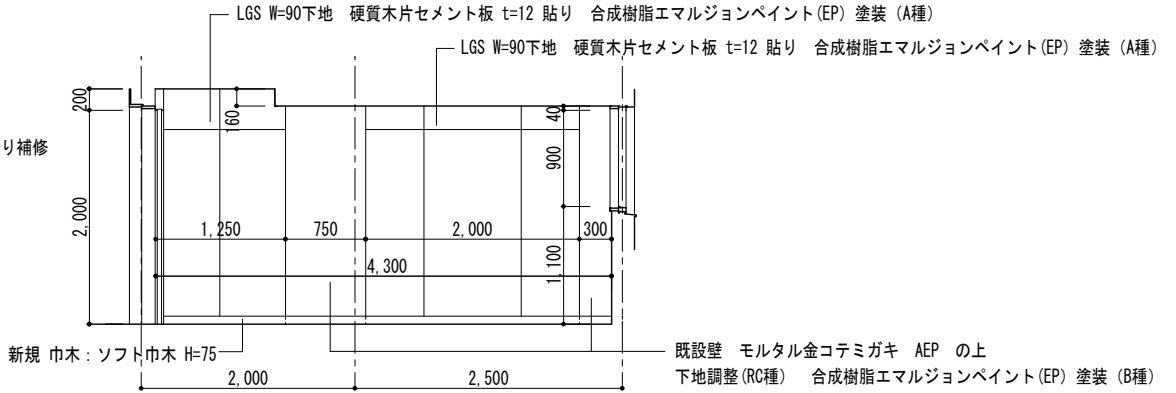
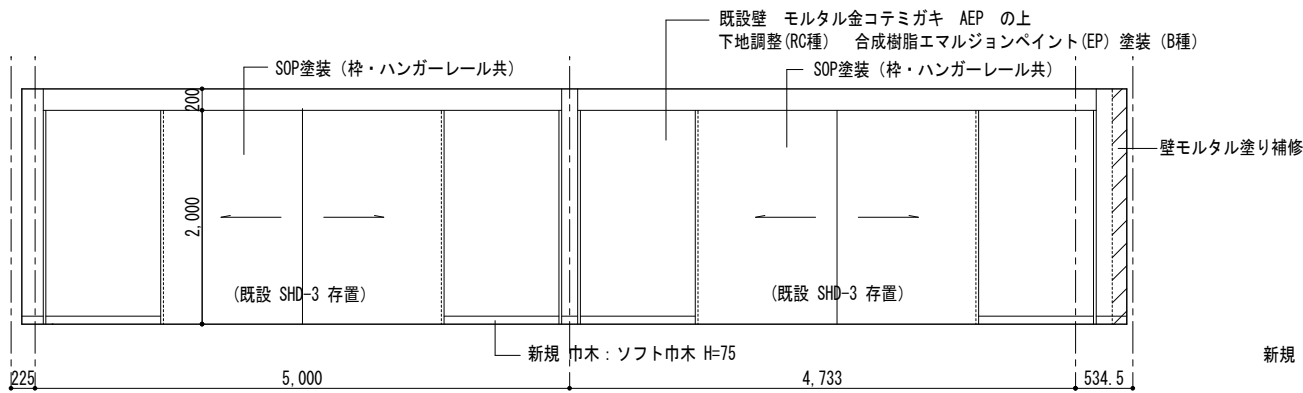

【改修図】

【特記事項】	西沢建築設計事務所		令和4年度 磯部ふれあい公園体育館等大規模改修工事 (建築工事)	器具庫改修工事		A—37
	一級建築士 No. 117422 西沢雅彦			平面詳細図 A2: 1/50 A3: 1/70		
				展開図 A2: 1/50 A3: 1/70		

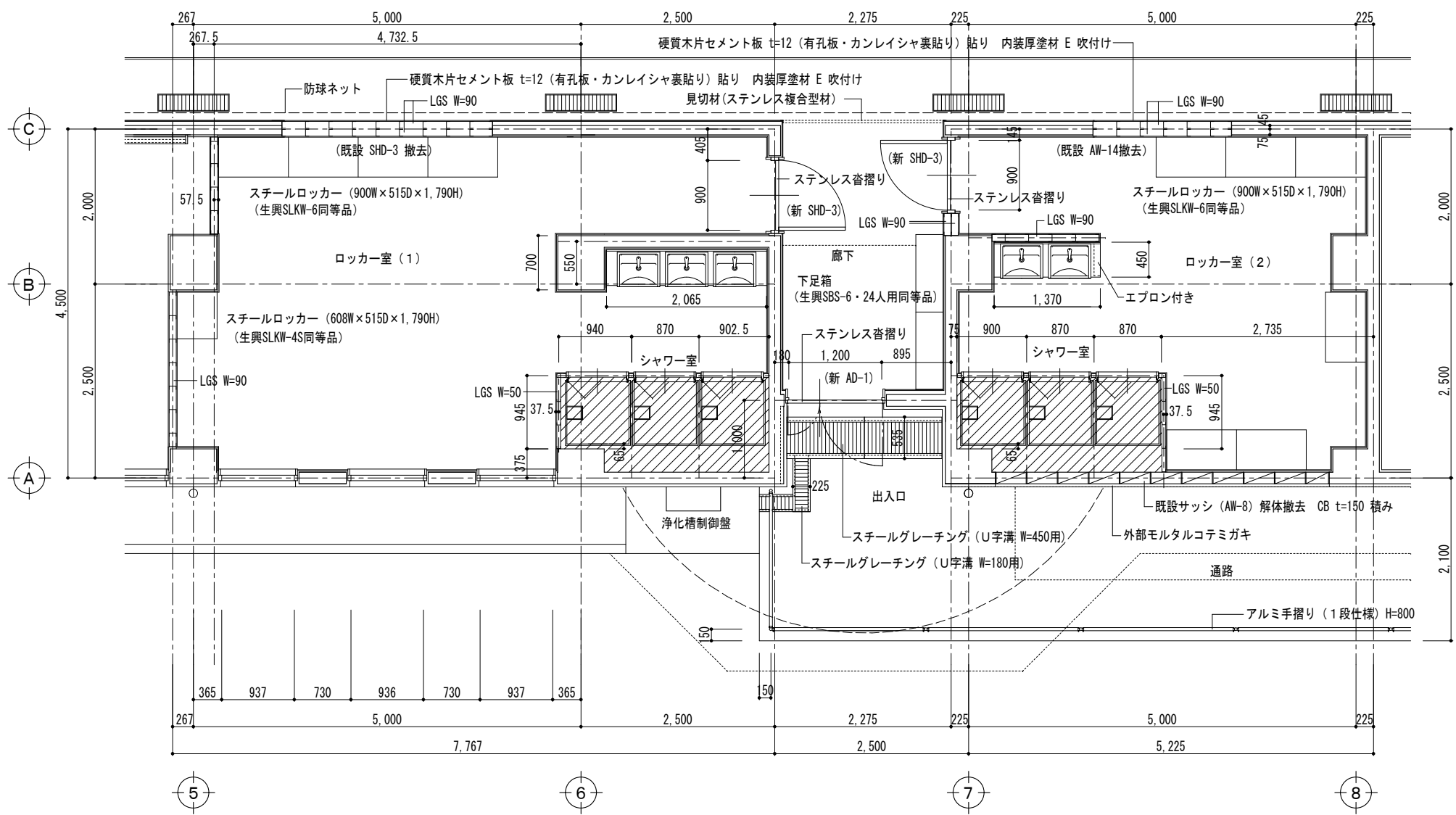

- ※ ロッカー室 (1) (2) 廊下 改修仕上表
- 床 モルタルコテ下地 複層ビニル床シート (土足用) t=2.0 貼り
 - 巾木 ソフト巾木 H=100
 - 壁 PB t=12.5(不燃) G L工法下地 ビニルクロス (QMクラス) 貼り
CB t=150 積み PB t=12.5(不燃) G L工法下地 ビニルクロス (QMクラス) 貼り
LGS W=50 LGS W=90 下地 PB t=12.5(不燃)下地 ビニルクロス (QMクラス) 貼り
(アリーナ側壁) LGS W=90 下地 硬質木片セメント板 t=12 (有孔板) 貼り 内装厚塗材 E 吹付け
(廊下) PB t=12.5(不燃) G L工法 けい酸カルシウム t=6.0 捨て貼り 内装厚塗材 E 吹付け
 - 天井 軽量天井下地 化粧PB t=9.5 貼り 下り壁 LGS W=50下地 化粧PB t=9.5 貼り
塩ビ回縁 (突付)
 - 雑 ステンレス沓摺り (40×20×2.0) 取付け
シャワーユニット (TOTO JSV0808L同等品)
洗面化粧台 マーブライトカウンター W=450 H=800 L350C フロントパネルケドン式
化粧鏡 (350×450)
スチールロッカー (900W×D515×1,790H) 10個所 (生興SLKW-6同等品)
スチールロッカー (608W×D515×1,790H) 1個所 (生興SLKW-4S同等品)
下足箱 (1,000W×350D×1,720H) 転倒防止付 2個所 (生興SBN-6・24人用同等品)
新 SHD-3×2箇所 (既設木製扉 WD-7 WD-8) 解体撤去
新 AD-1×1箇所 (既設サッシ AD-3) 解体撤去
既設サッシ (AW-8) 解体撤去 CB t=150 積み
外部モルタルコテミガキ (CB t=150 積み部)
 - 通路 スチールグレーチング (U字溝 W=180用)
スチールグレーチング (U字溝 W=450用)
アルミ手摺り (1段仕様) H=800

※ アリーナ側硬質木片セメント板 t=12(有孔板) はカンレイシヤ裏貼りを施す。

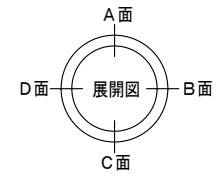

— ユニットシャワー据付け土間コンクリート 一般 FL-248

※ 天井高 2.240 は監督職員の指示にて決定すること。

平面詳細図 1/50

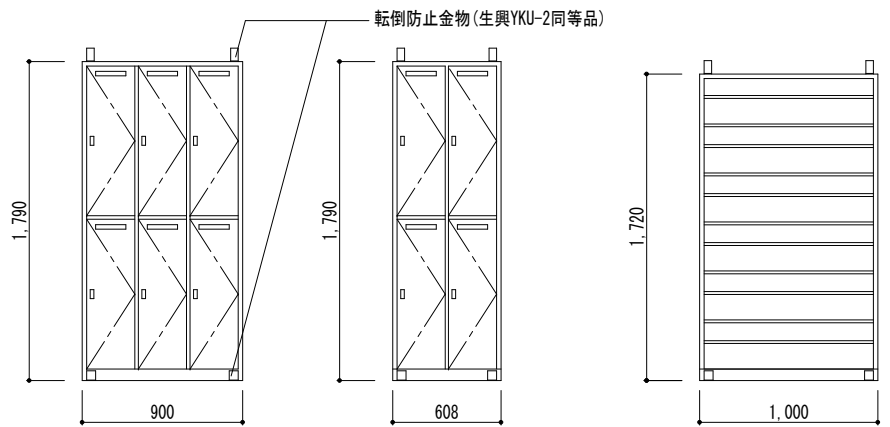
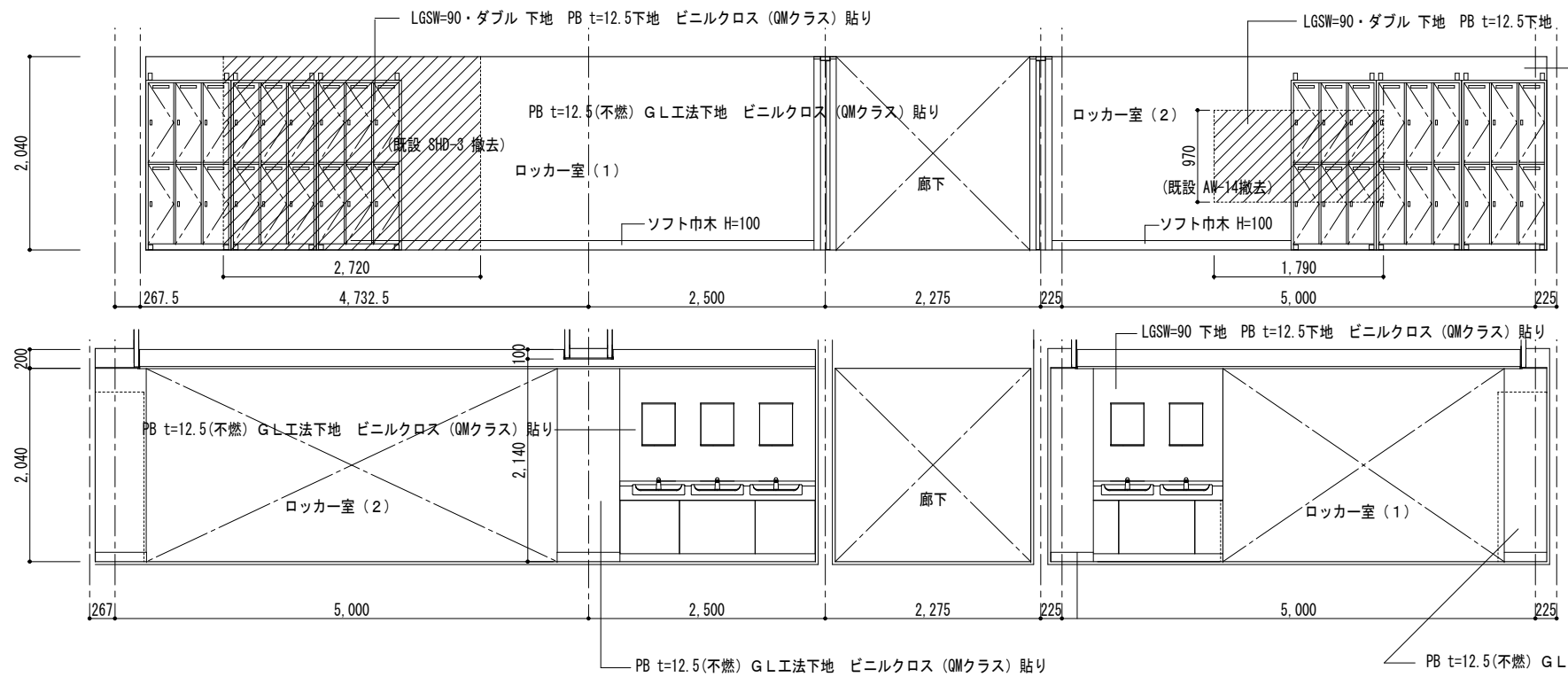

スチールロッカー 900W×515D×1,790H (生興SLKW-6・シリンダー錠 同等品) 転倒防止金物 (生興YKU-2同等品)

スチールロッカー 608W×515D×1,790H (生興SLKW-4S・シリンダー錠 同等品) 転倒防止金物 (生興YKU-2同等品)

下足箱 1,000W×350D×1,720H (生興SBN-6・24人用 同等品) 転倒防止金物 (生興YKU-2同等品)

【改修図】

【特記事項】	西沢建築設計事務所		令和4年度 磯部ふれあい公園体育館等大規模改修工事 (建築工事)		ロッカー室改修工事 (1)		A—38-1
	一級建築士 No. 117422 西沢雅彦				平面詳細図 A2: 1/50 A3: 1/70		
					展開図 A2: 1/50 A3: 1/70		

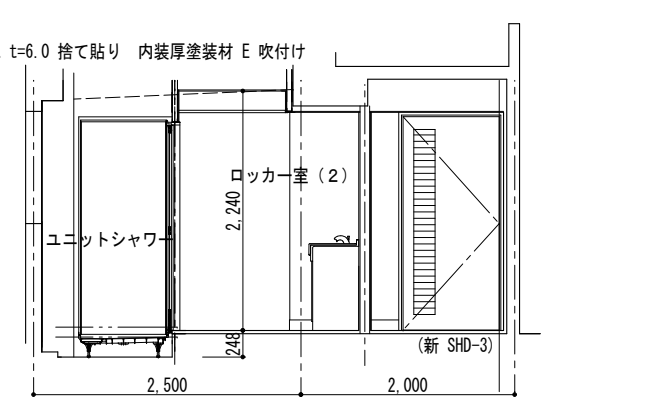
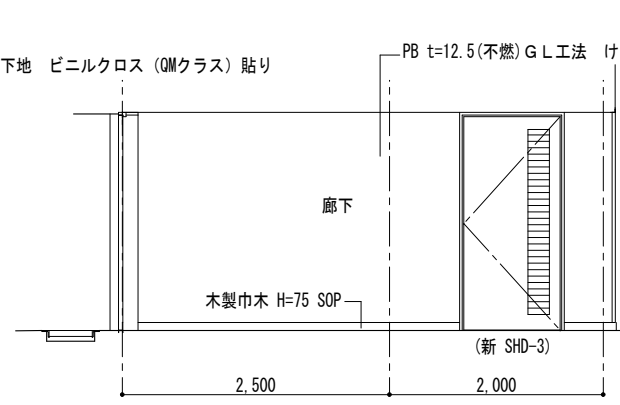
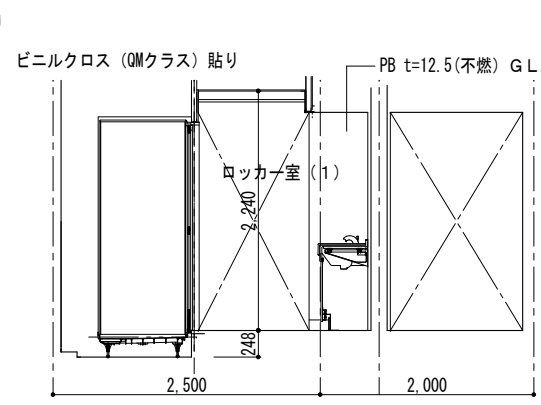
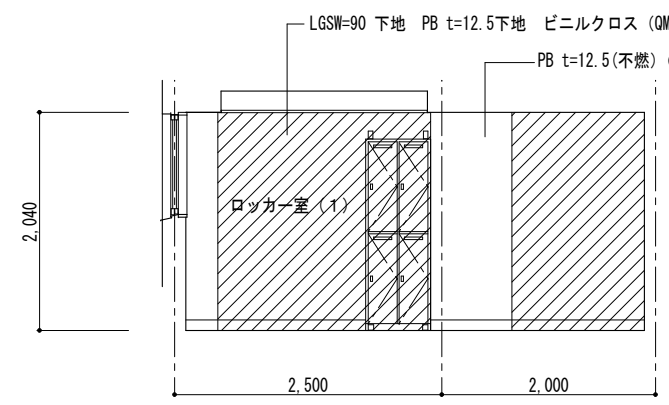
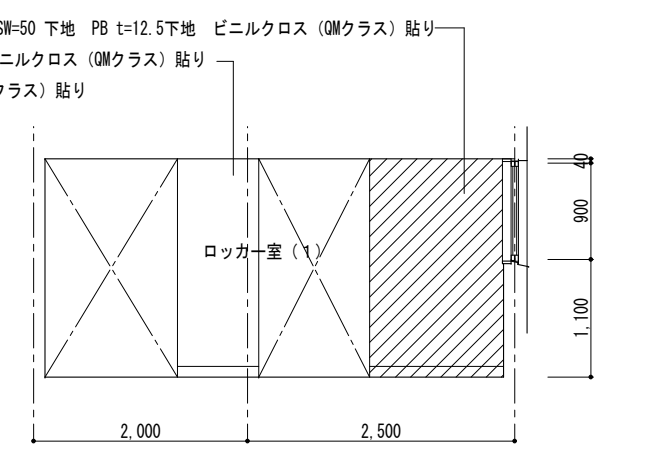
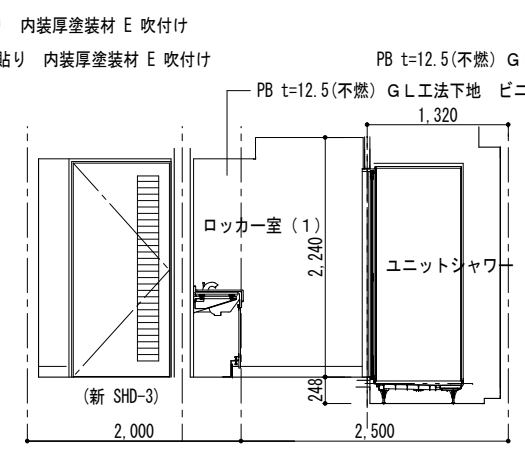
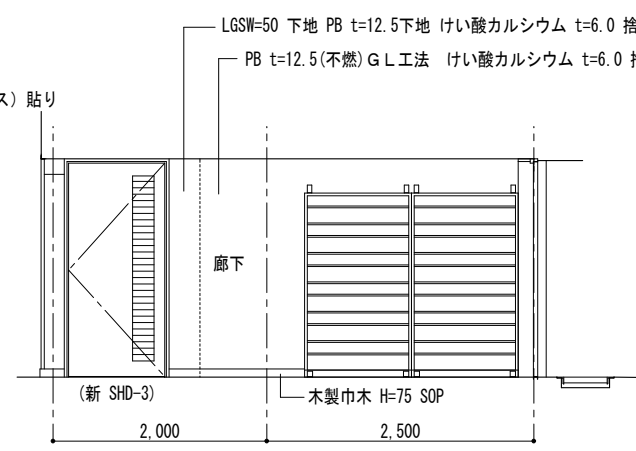
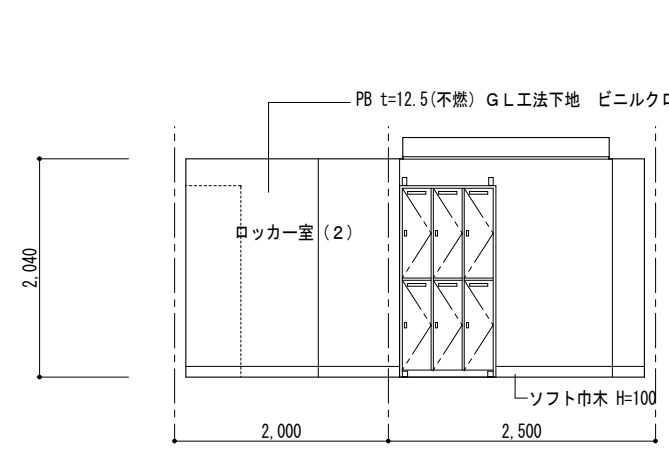
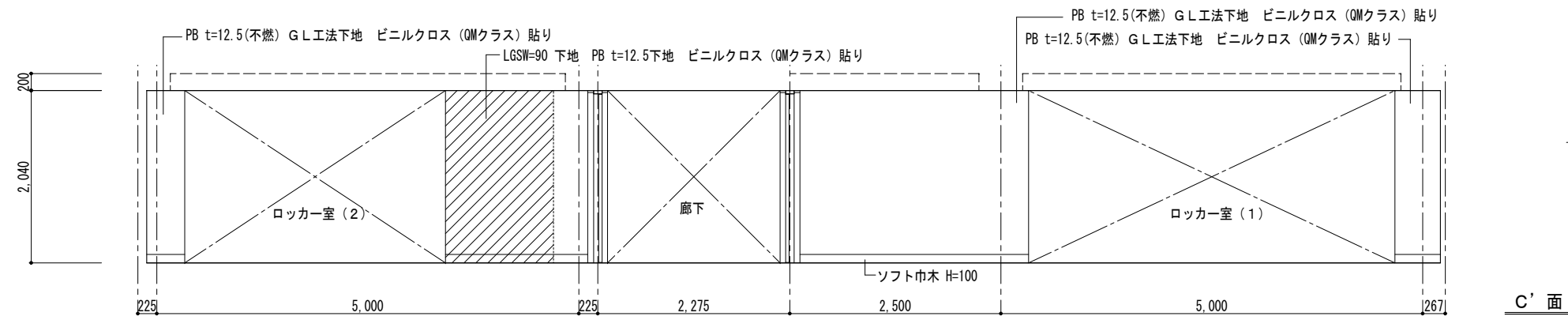
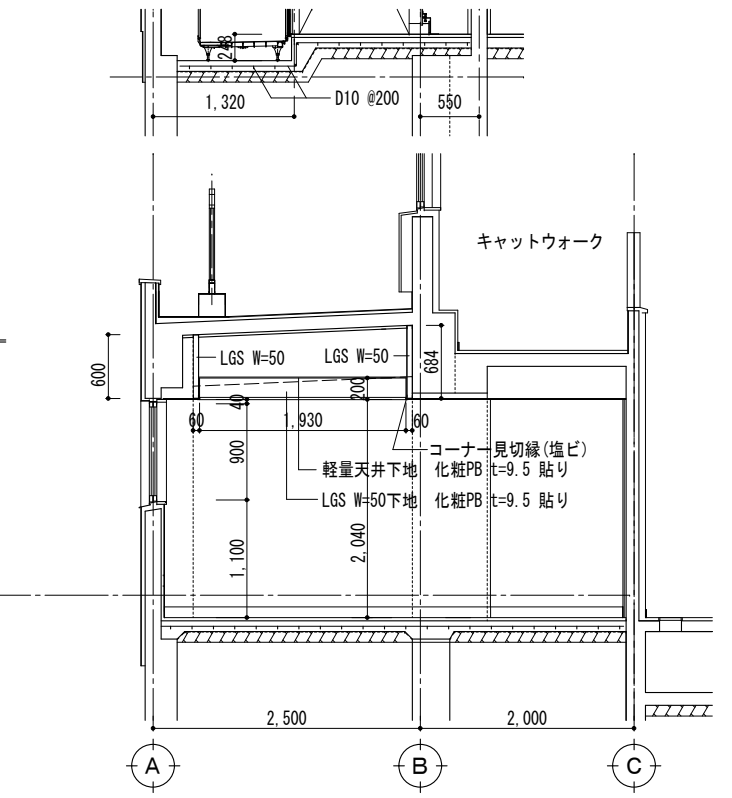
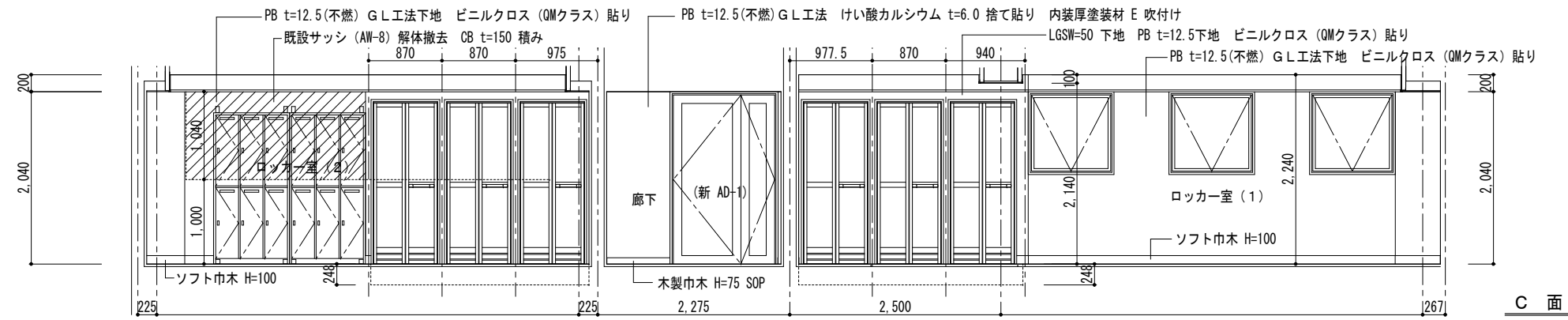

【改修図】

【特記事項】	西沢建築設計事務所 一級建築士 No. 117422 西沢雅彦	令和4年度 磯部ふれあい公園体育館等大規模改修工事 (建築工事)	ロッカー室改修工事 (2)	A2 : 1/50 A3 : 1/70	A—38-2
			展開図		

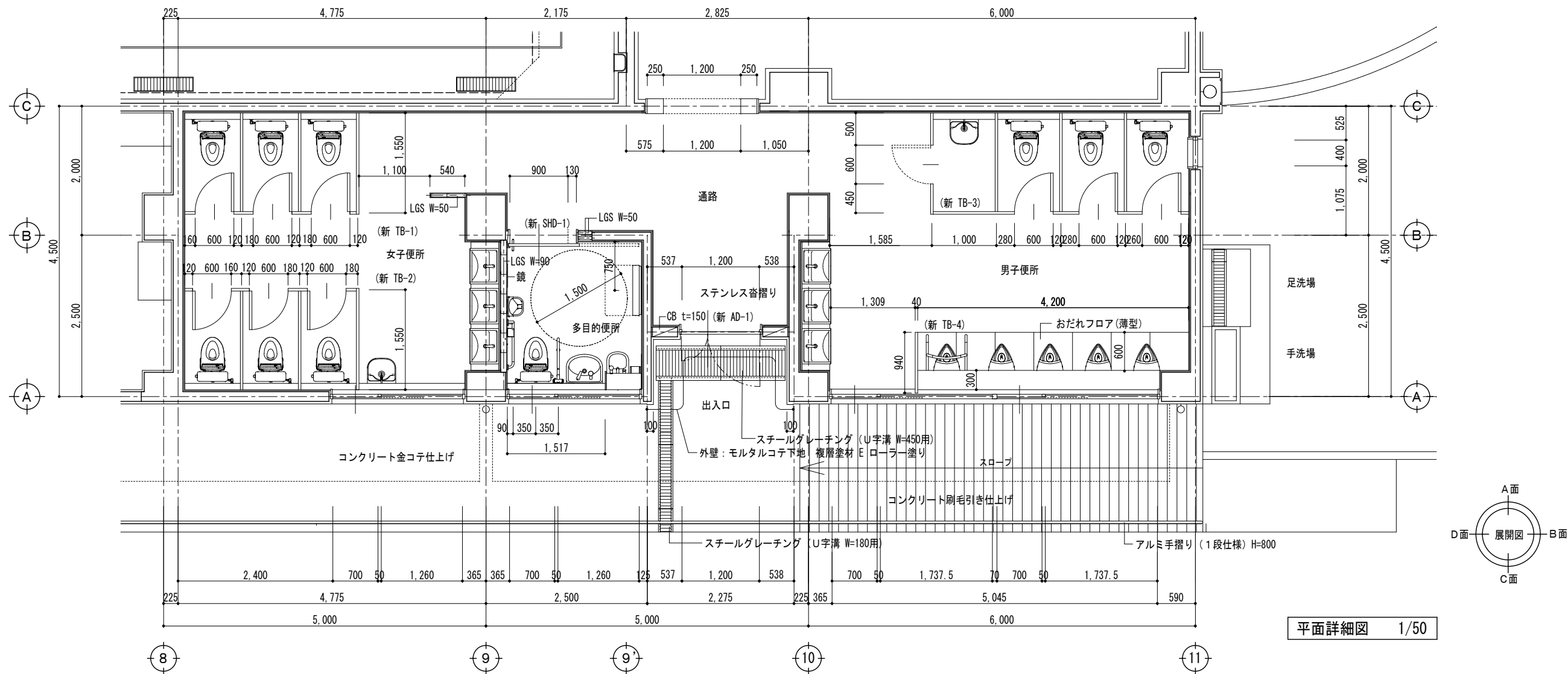

平面詳細図 1/50

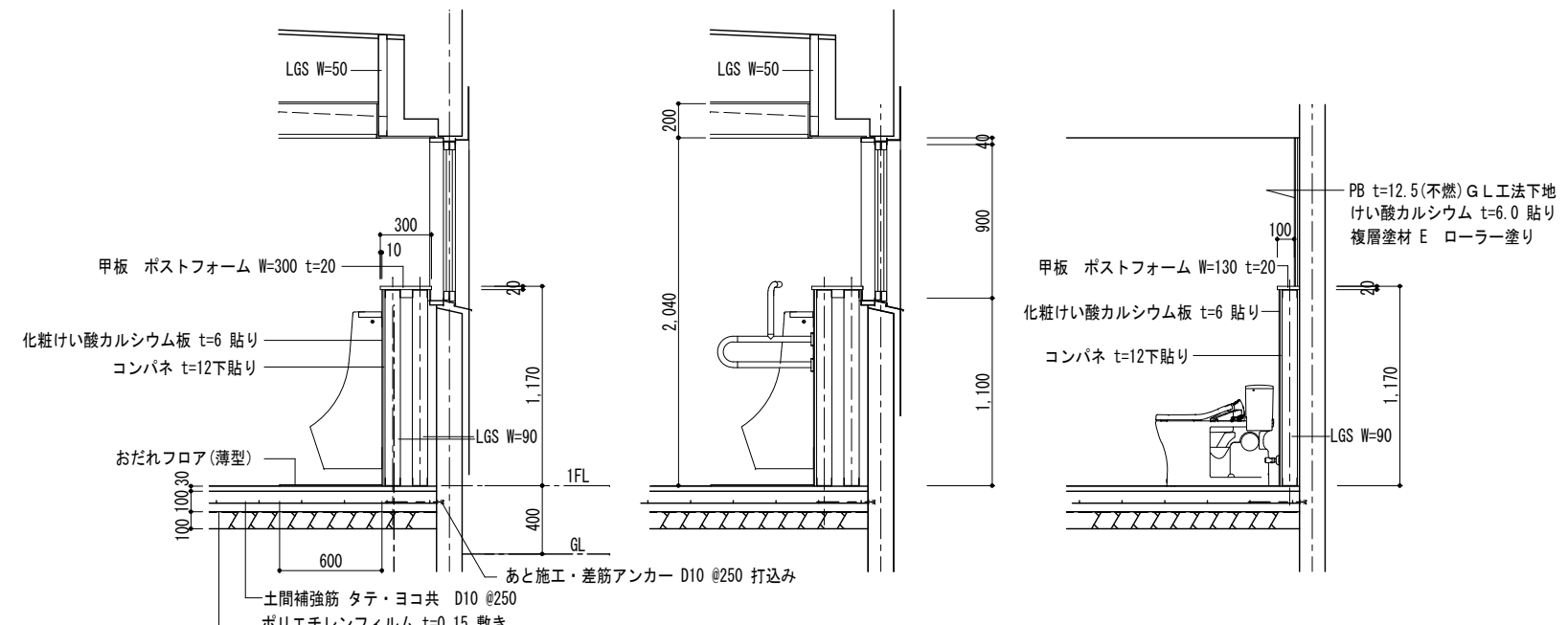

断面詳細図 1/30

※	男子便所	女子便所	身障者便所	改修仕上表
床	モルタル金コテ下地 複層ビニル床シート (土足用) t=2.0 貼り 一部おだれフロア (薄型)			
巾木	ソフト巾木 H=100			
壁	PB t=12.5 (不燃) GL工法下地 けい酸カルシウム t=6.0 貼り 複層塗装材 E ローラー塗り 一部 LGS W=90・LGS W=50 PB t=12.5 (不燃) 下地 けい酸カルシウム板 t=6.0 貼り 複層塗装材 E ローラー塗り			
天井	軽量天井下地 化粧PB t=9.5 貼り 下り壁 LGS W=50下地 化粧PB t=9.5 貼り 塩ビ回縁 (突付)			
外部天井	出入口外部天井 外部用軽量天井下地 有孔けい酸カルシウム板 t=6 目スカシ貼り 合成樹脂エマルジョンペイント (EP) 塗装 アルミ回縁 (目スカシ)			
雑	便器バック LGS W=90下地 コンパネ t=12下貼り 化粧けい酸カルシウム板 t=6貼り ステンレス沓摺り (40×20×2.0) 取付け 洗面化粧台 マーブライタカウンター W=450 H=800 L350C フロントパネルケンドン式 化粧鏡 (350×450) 新 AD-1×1箇所 新 SHD-1×1箇所 新 TB-1×1箇所 新 TB-2×1箇所 新 TB-3×1箇所 新 TB-4×1箇所			
通路	スチールグレーチング (U字溝 W=180用) スチールグレーチング (U字溝 W=450用)			
通路外壁	CD t=150 積み モルタルコテ下地 複層塗装材 E ローラー塗り			

【改修図】

【特記事項】	西沢建築設計事務所 一級建築士 No. 117422 西沢雅彦	令和4年度 磯部ふれあい公園体育館等大規模改修工事 (建築工事)	男子・女子・多目的便所改修工事 (1)		A—39-1
			平面詳細図	A2 : 1/50 A3 : 1/70	
			断面詳細図	A2 : 1/30 A3 : 1/42	

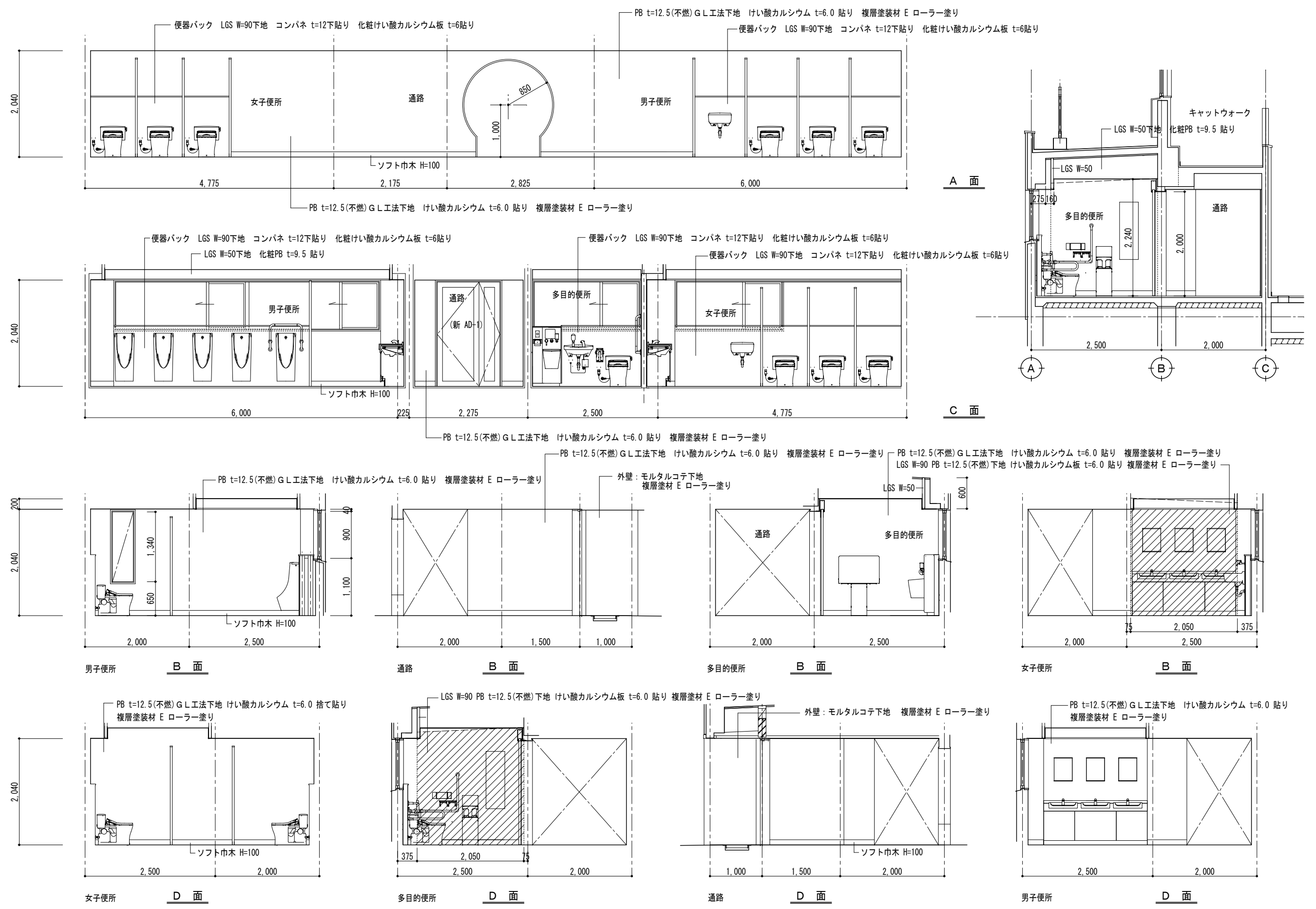

【改修図】

【特記事項】	西沢建築設計事務所 一級建築士 No. 117422 西沢雅彦	令和4年度 磯部ふれあい公園体育館等大規模改修工事（建築工事）	男子・女子・多目的便所改修工事（2）	A2 : 1/50 A3 : 1/70	A — 39-2
			展開図		

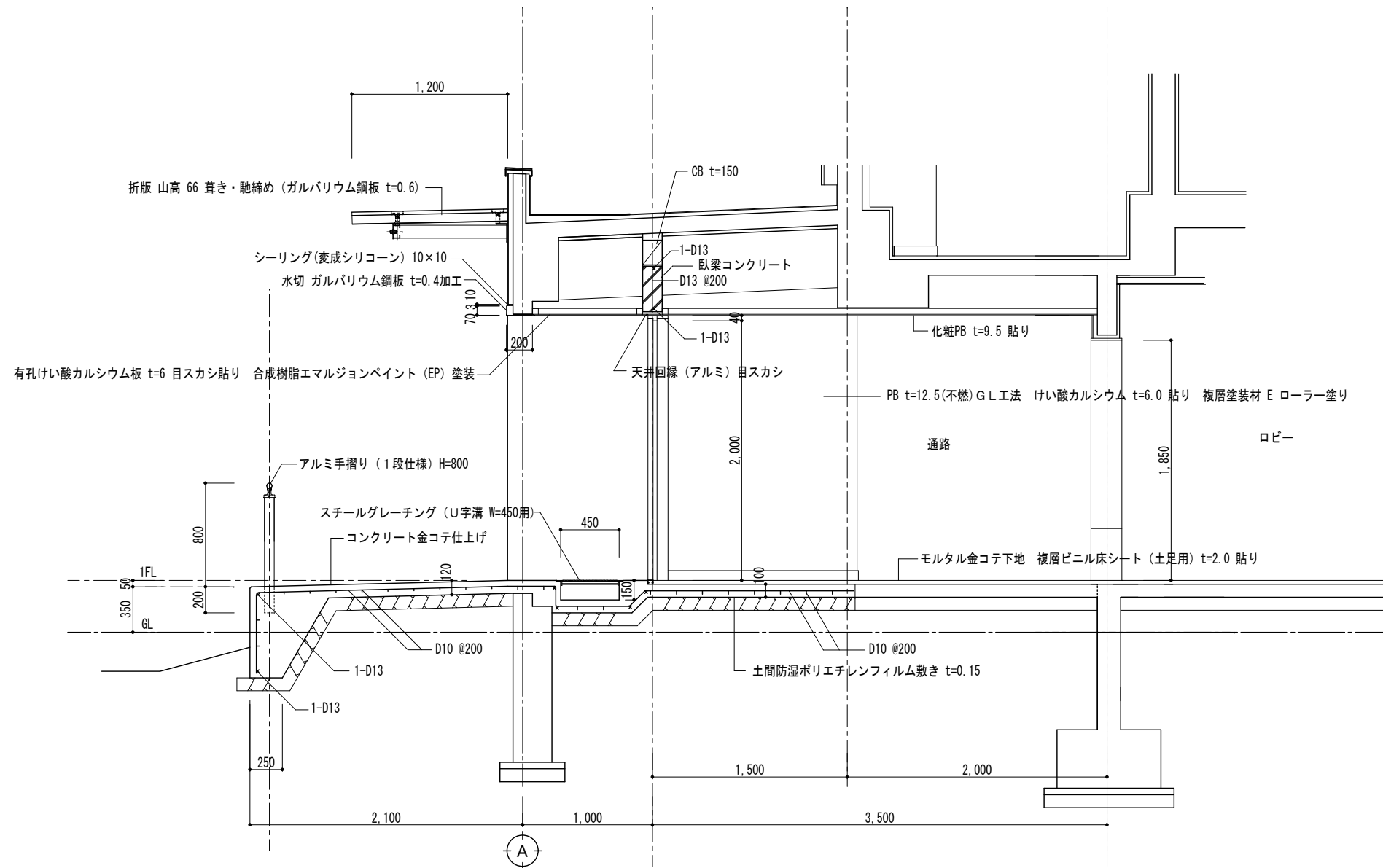

断面詳細図 1/30

【改修図】

【特記事項】	西沢建築設計事務所	令和4年度 磯部ふれあい公園体育館等大規模改修工事（建築工事）	男子・女子・多目的便所改修工事（3）	A2 : 1/30 A3 : 1/42	A — 39-3
	一級建築士 No. 117422 西沢雅彦		断面詳細図		

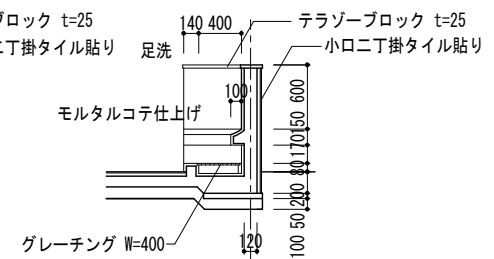
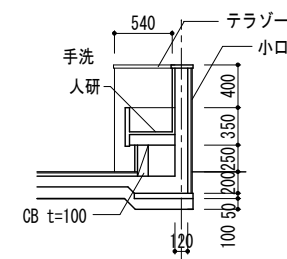
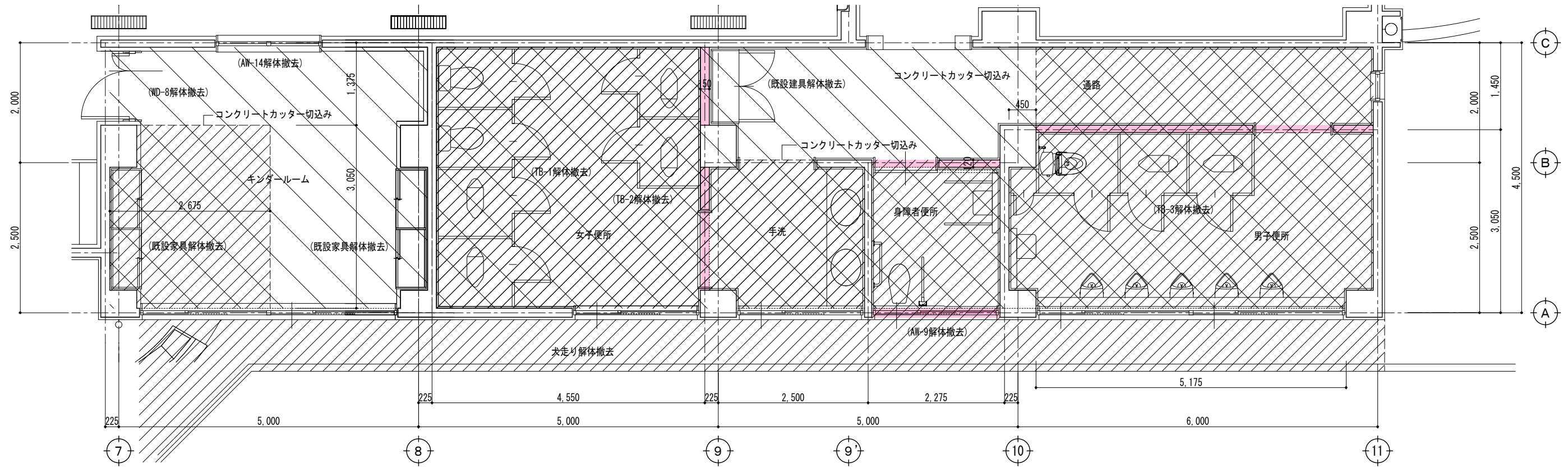
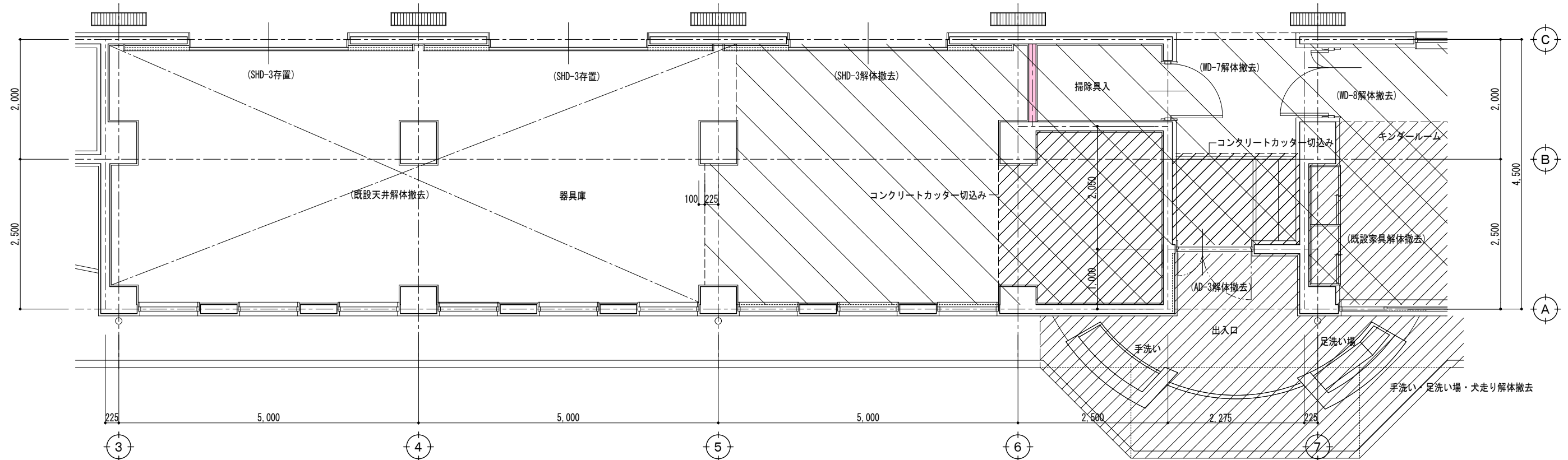

- 既設躯体壁解体撤去
- 既設 内部土間コンクリート・外部犬走り(インターロッキングブロック・緑石)・手洗い、足洗い場 解体撤去
- 既設 床、壁、天井 内装材解体撤去

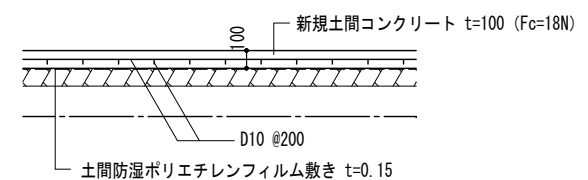

【改修図】

【特記事項】	西沢建築設計事務所 一級建築士 No. 117422 西沢雅彦	令和4年度 磯部ふれあい公園体育館等大規模改修工事（建築工事）	既設器具庫・便所解体工事	A2 : 1/50 A3 : 1/70	A—40
			既設平面図		

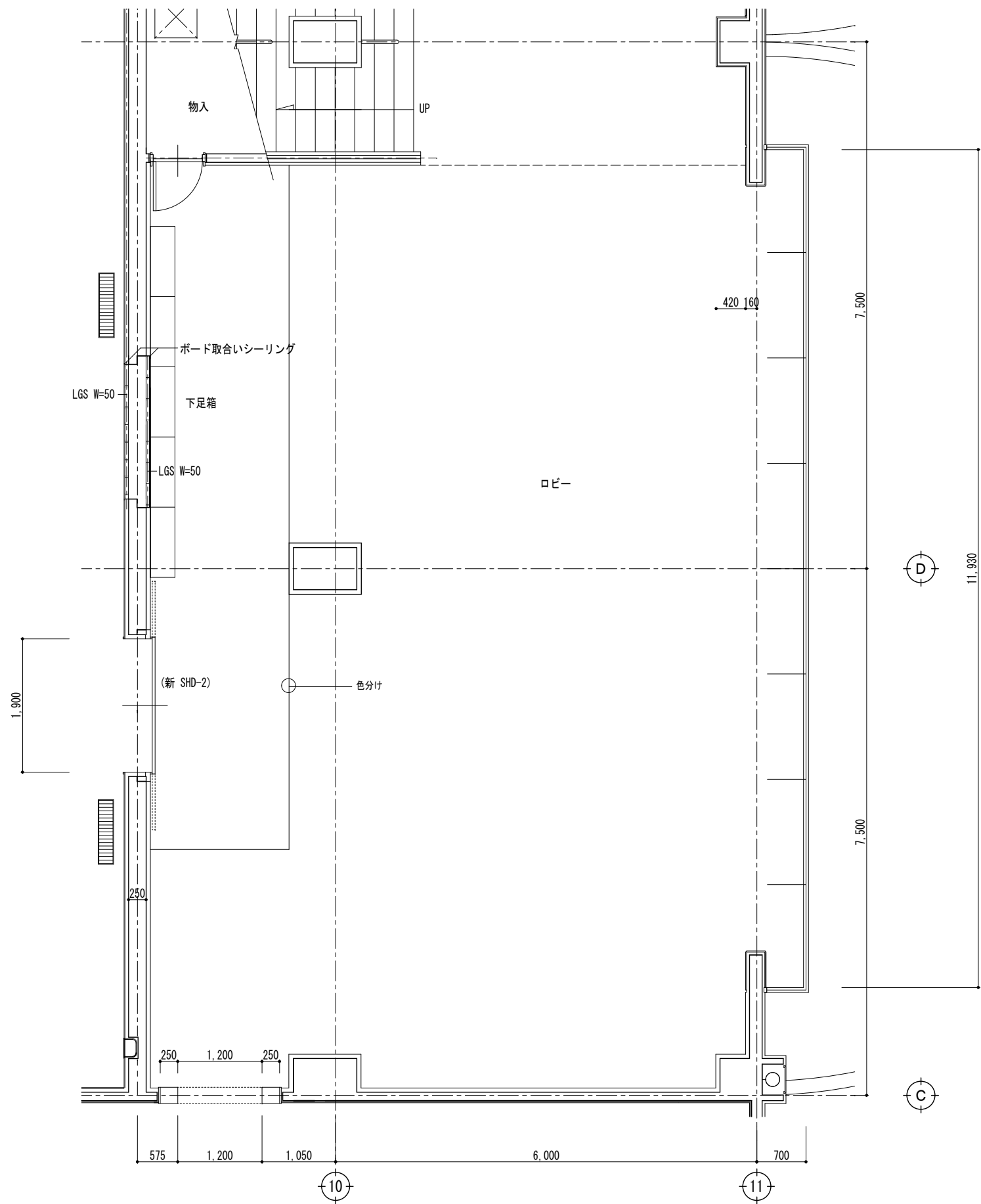

- ※ ロビー 改修仕上表
- 床 既設床 タイルカーペット t=6.5 撤去
下地調整 複層ビニル床シート (土足用) t=2.0 貼り
 - 巾木 既設 ステンレス巾木 H=75 一部新規 ステンレス巾木 H=75
アリーナ側 木製巾木 H=75 SOP塗装(A種) 素地ごしらえ(A種)
 - 壁 一部既設クロス撤去 貼替え ビニルクロス (QMクラス) 貼り
アリーナ入口 LGS W=50×2 PB t=12.5下地 ビニルクロス (QMクラス) 貼り
アリーナ側 LGS W=50×2 硬質木片セメント板 t=12 貼り 内装厚塗材 E 吹付け
 - 天井 既設 PB t=9.0 下地 岩綿吸音板 t=12 (ストライプ柄) 貼り 周囲ボーダー t=9 (無地) 貼り手撤去
新規 PB t=9.5 下地 岩綿吸音板 t=12 (ストライプ柄) 貼り 周囲ボーダー t=9 (無地) 貼り
R天井部 既設 岩綿吸音板の上 合成樹脂エマルジョンペイント (EP) 塗装
塩ビ回縁 (突付)
 - 雑 アリーナ入口 新 SHD-2取付け

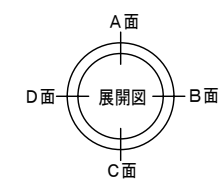

平面詳細図 1/50

【改修図】

【特記事項】	西 沢 建 築 設 計 事 務 所 一 級 建 築 士 No. 117422 西 沢 雅 彦	令和4年度 磯部ふれあい公園体育館等大規模改修工事 (建築工事)	ロビー改修工事 (1)	A2 : 1/50 A3 : 1/70	A — 41-1
			平面詳細図		

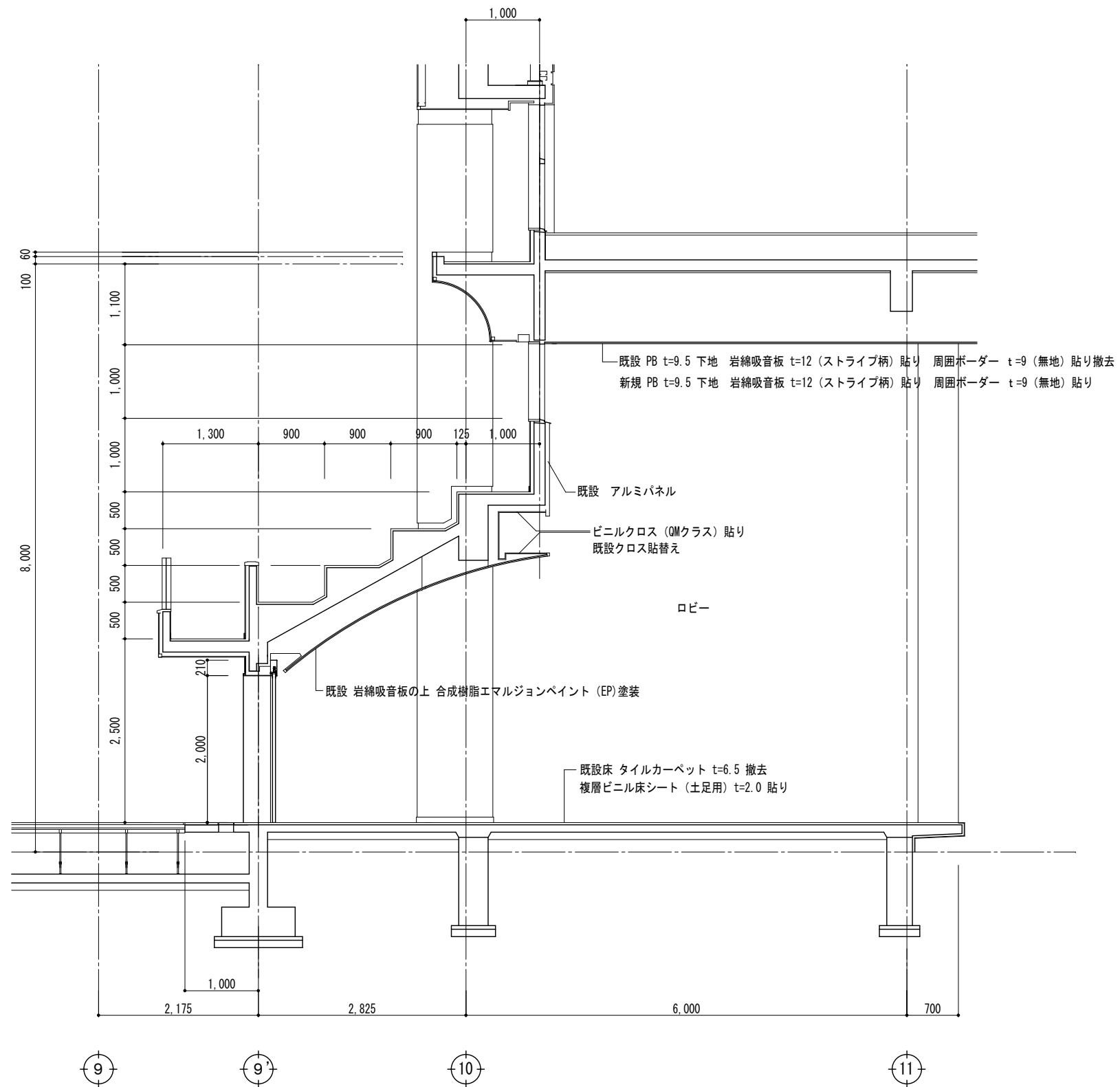

【改修図】

【特記事項】	西沢建築設計事務所 一級建築士 No. 117422 西沢雅彦	令和4年度 磯部ふれあい公園体育館等大規模改修工事 (建築工事)	ロビー改修工事 (2)	A2 : 1/50 A3 : 1/70	A-41-2
			断面図		

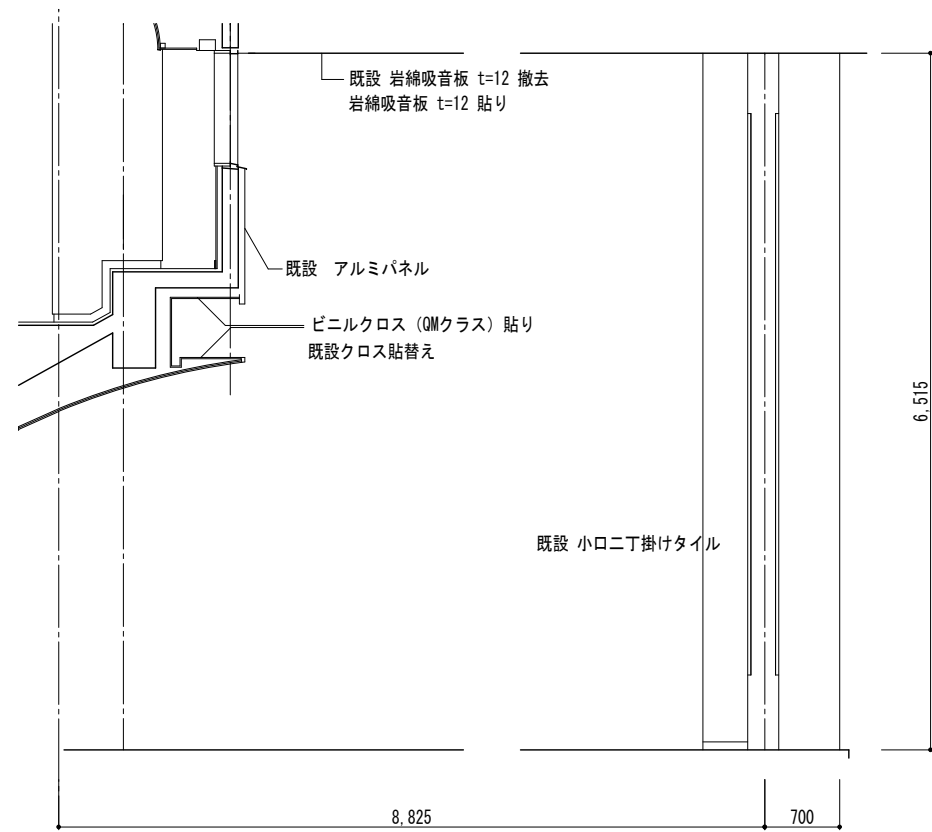

A 面

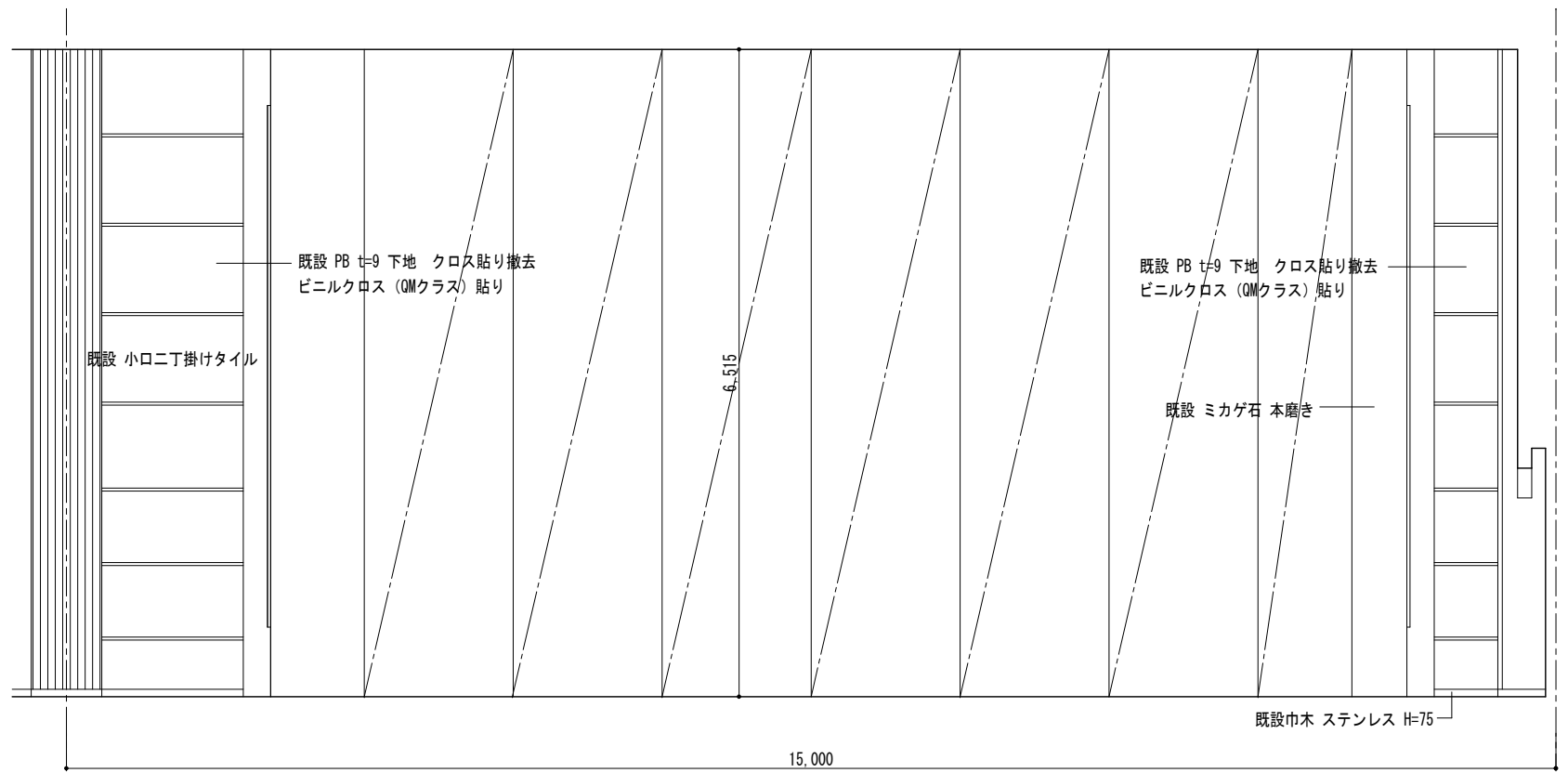

B 面

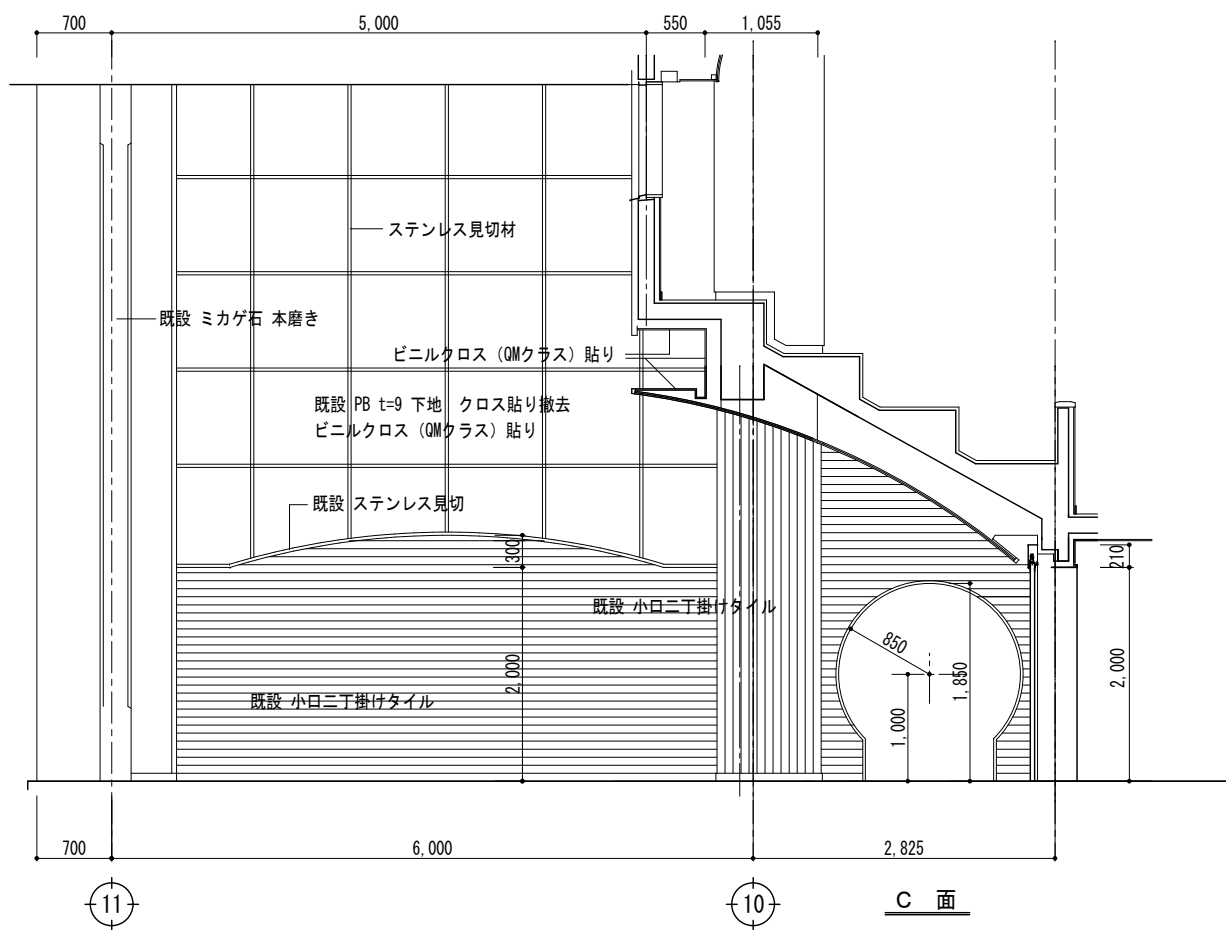

C 面

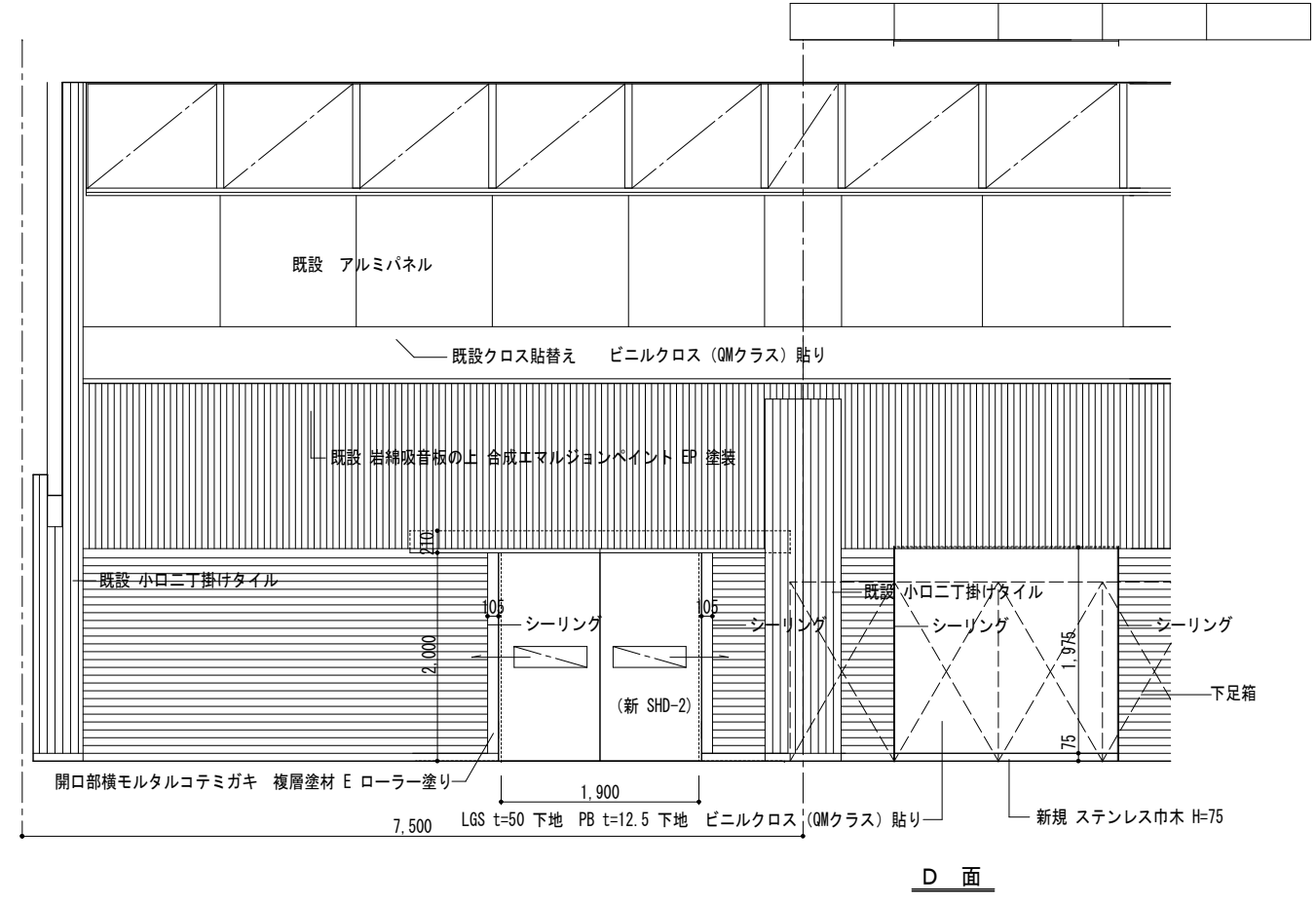

D 面

【改修図】

【特記事項】	西 沢 建 築 設 計 事 務 所 一 級 建 築 士 No. 117422 西 沢 雅 彦	令和 4 年 度 磯 部 ふ れ あ い 公 園 体 育 館 等 大 規 模 改 修 工 事 (建 築 工 事)	ロビー改修工事 (3)	A2 : 1/50 A3 : 1/70	A — 41-3
			展 開 図		

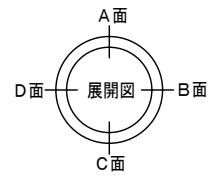
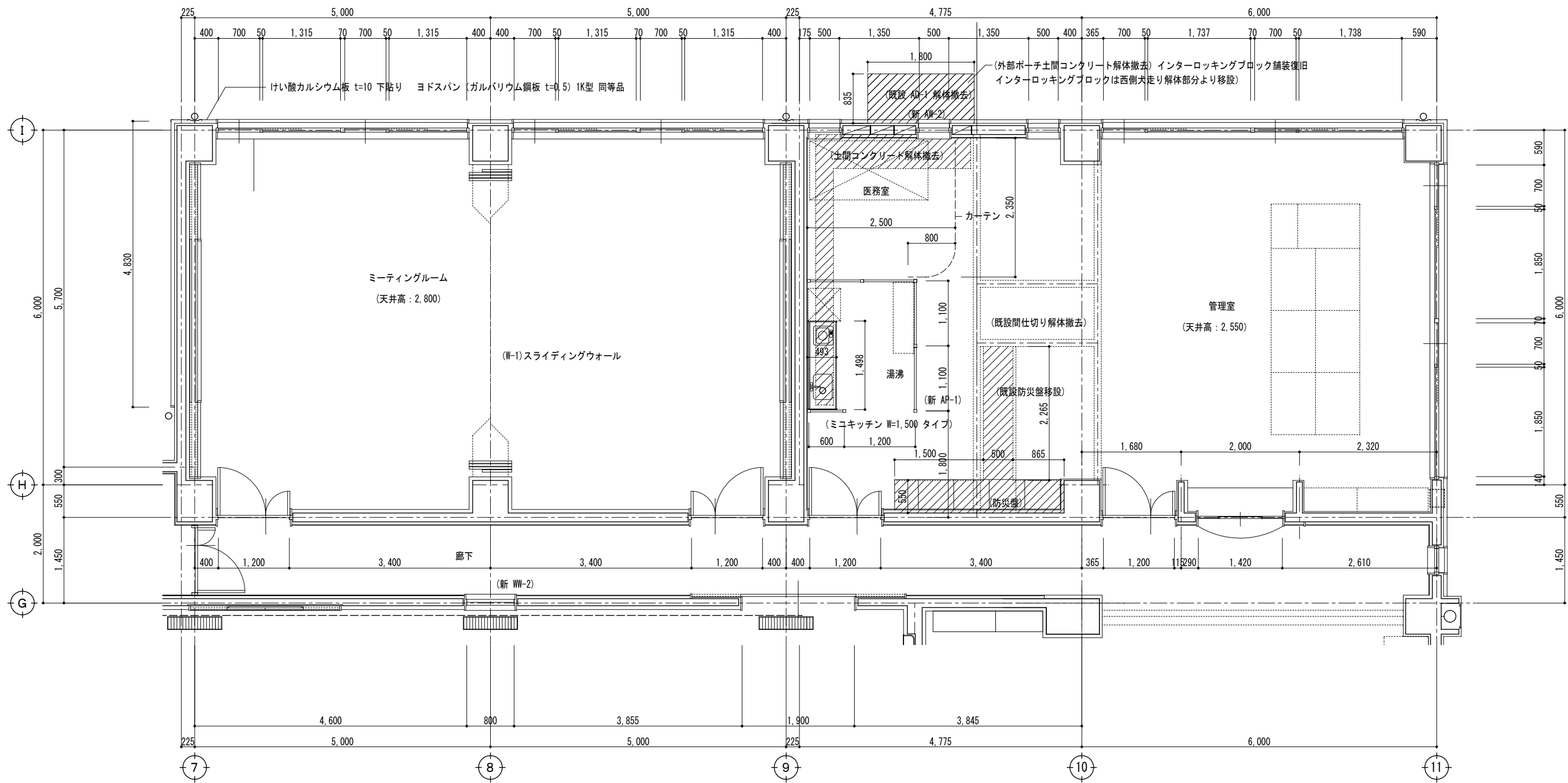

※ ミーティングルーム 改修仕上表
 床 既設タイルカーペット t=6.5 撤去
 複層ビニル床シート (土足用) t=2.0 貼り
 雑 (W-1)スライディングウォール 両面ビニルクロス (QMクラス) 貼替え 既設クロス撤去

※ 管理室 改修仕上表
 床 既設タイルカーペット t=6.5 撤去
 一部 土間コンクリート解体撤去 土間下設備配管の後復旧
 外部ポーチ土間コンクリート解体撤去
 一部モルタルコテ押え下地 複層ビニル床シート (土足用) t=2.0 貼り
 巾木 ソフト巾木 H=100
 壁 PB t=12.5(不燃)GL工法下地 ビニルクロス (QMクラス) 貼り
 一部 PB t=12.5(不燃)LGS W=50下地 ビニルクロス (QMクラス) 貼り
 天井 既設天井材 PB t=9 下地 岩綿吸音板 t=12 解体撤去
 新規 軽量天井下地 PB t=9 下地 岩綿吸音板 t=12 貼り
 雑 既設サッシ AD-1 撤去 新 AW-2 取付け
 木製ブラインドBOX 120×120 W=580 SOP
 新 AP-1 取付け
 新規 ミニキッチン (W=1,500タイプ) 取付け
 外部ポーチ上部 アルミ庇撤去
 既設 AD-1 撤去部 CB t=150 積み 外部モルタルコテミガキ
 既設防災盤移設

設備配管工事に伴う既設土間コンクリート研り及び復旧
 配管布設後 土間コンクリート t=100 打設 (土間補強筋 溶接金網 100×100×6 敷き)

ミニキッチン W=1,500 タイプ
 電気温水器 (100V・12L)
 IHヒーター (100V)
 換気扇・グリルフィルター
 排水セット 付

平面詳細図 1/50

【改修図】

【特記事項】	西沢建築設計事務所 一級建築士 No. 117422 西沢雅彦	令和4年度 磯部ふれあい公園体育館等大規模改修工事 (建築工事)	管理室改修工事 (1)	A2 : 1/50 A3 : 1/70	A—42-1
			平面詳細図		

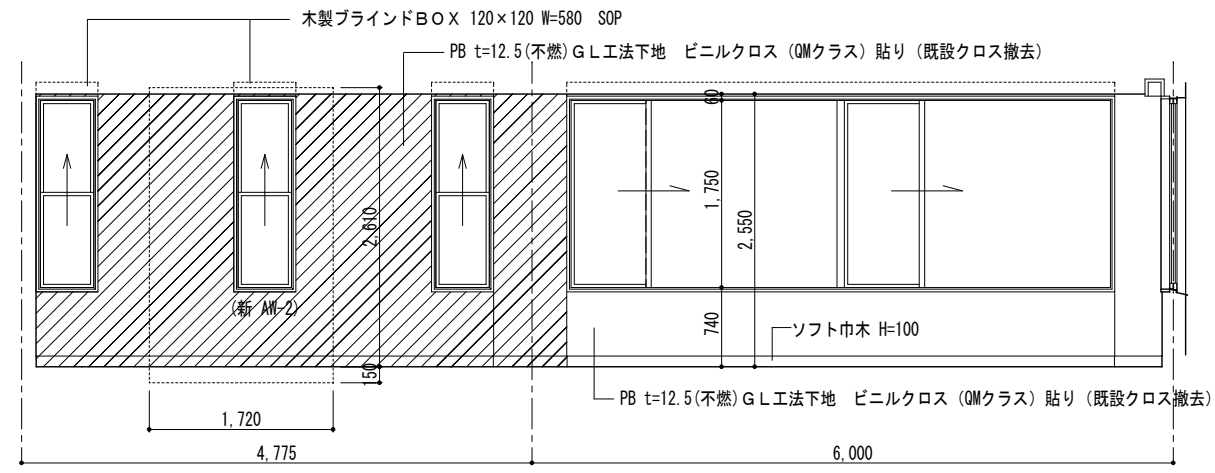

A 面

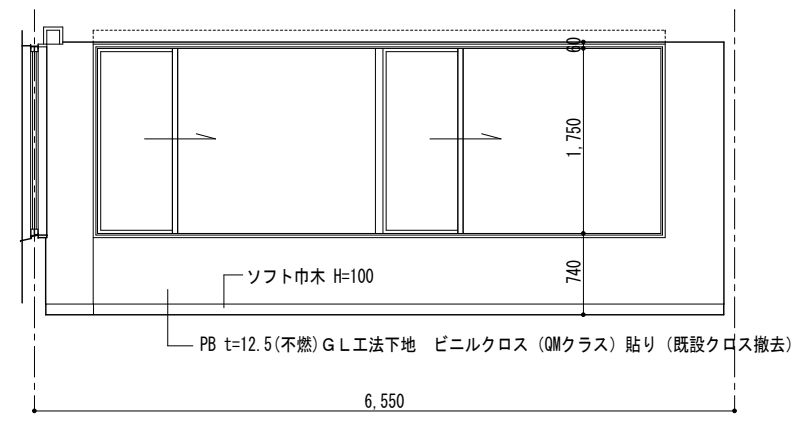

B 面

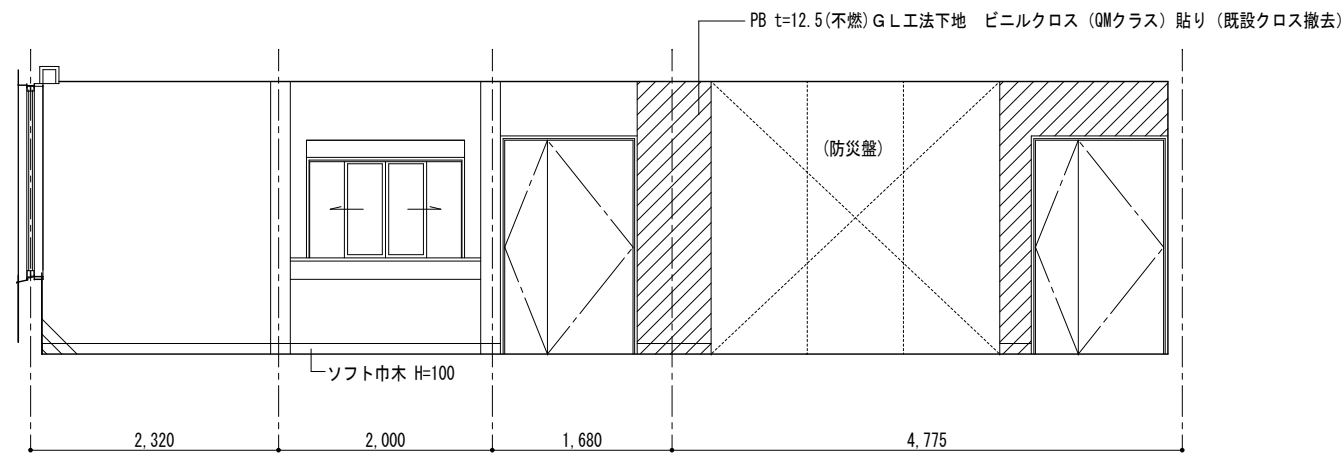

C 面

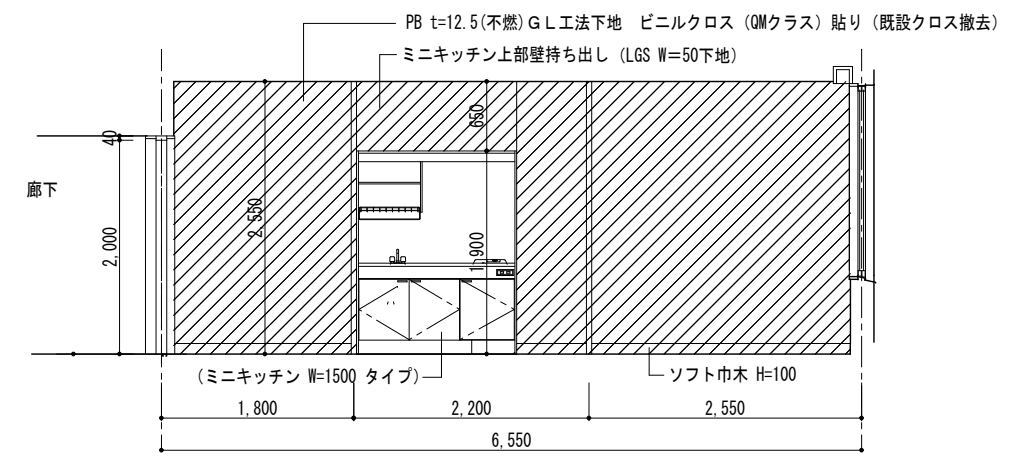

D 面

展開図 1/50

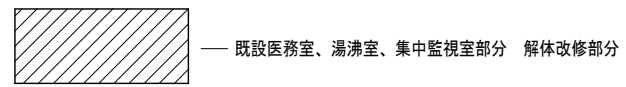

【改修図】

【特記事項】	西沢建築設計事務所	令和4年度 磯部ふれあい公園体育館等大規模改修工事（建築工事）	管理室改修工事（2）	A2 : 1/50 A3 : 1/70	A—42-2
	一級建築士 No. 117422 西沢雅彦		展開図		

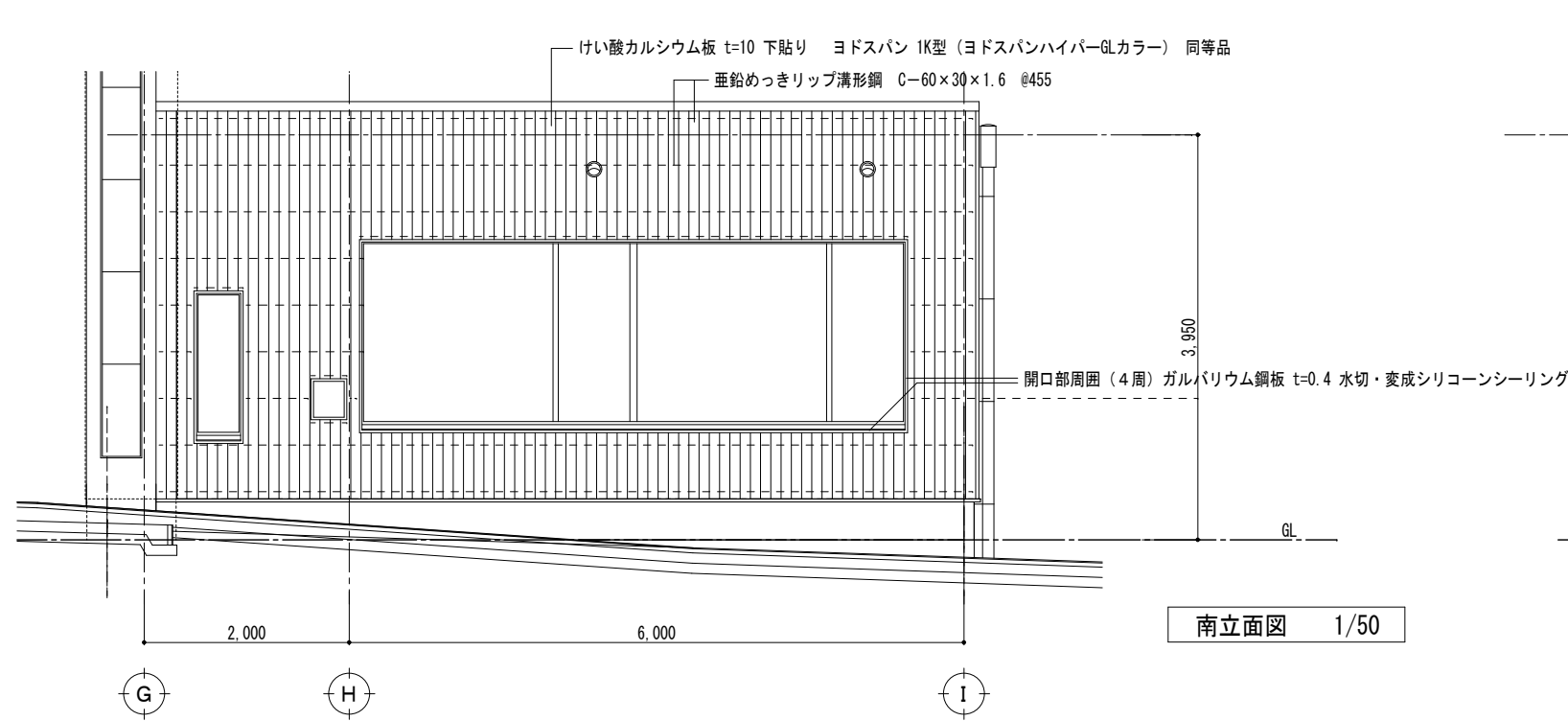

南立面図 1/50

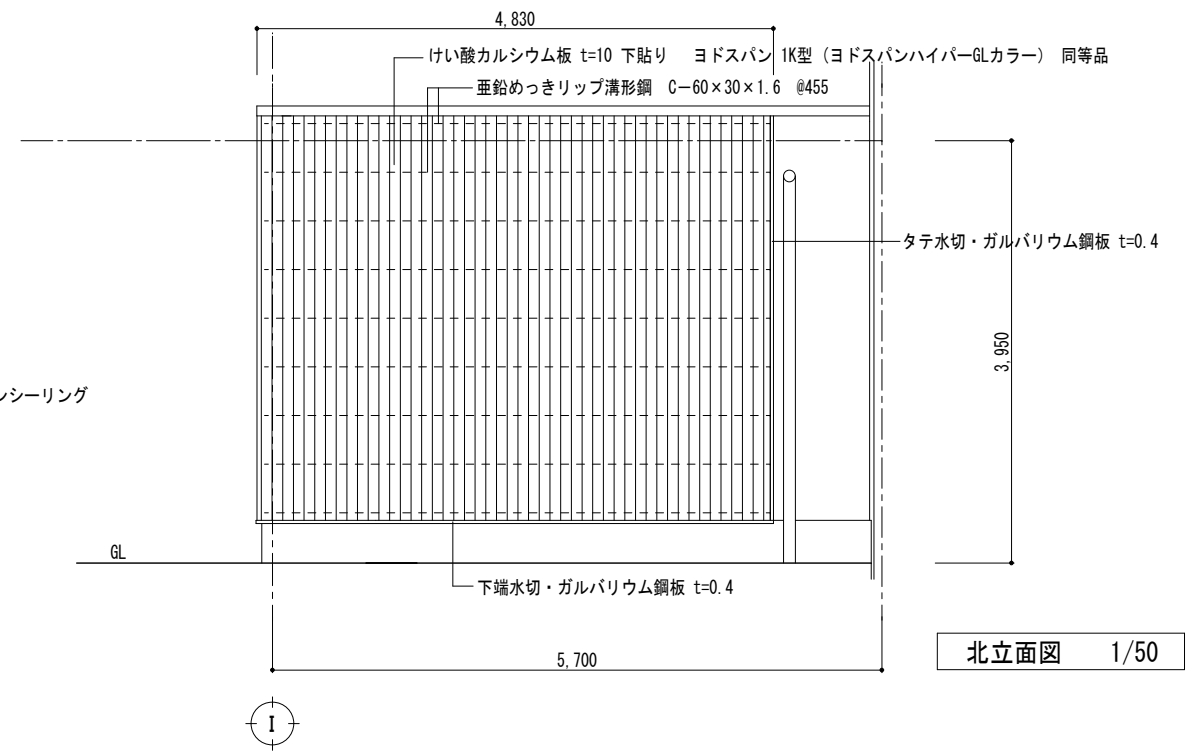

北立面図 1/50

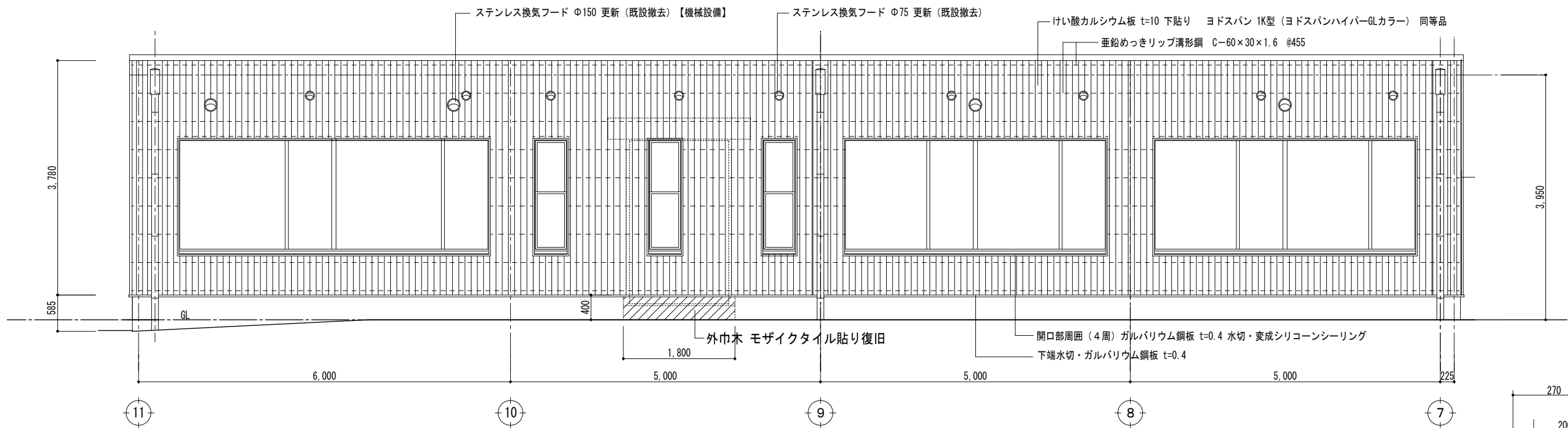

東立面図 1/50

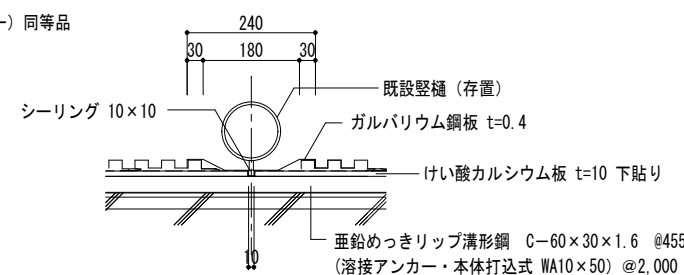
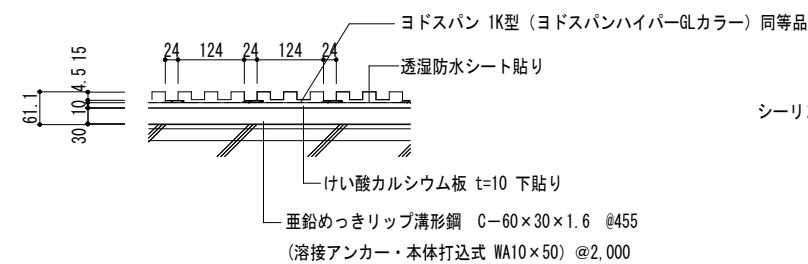
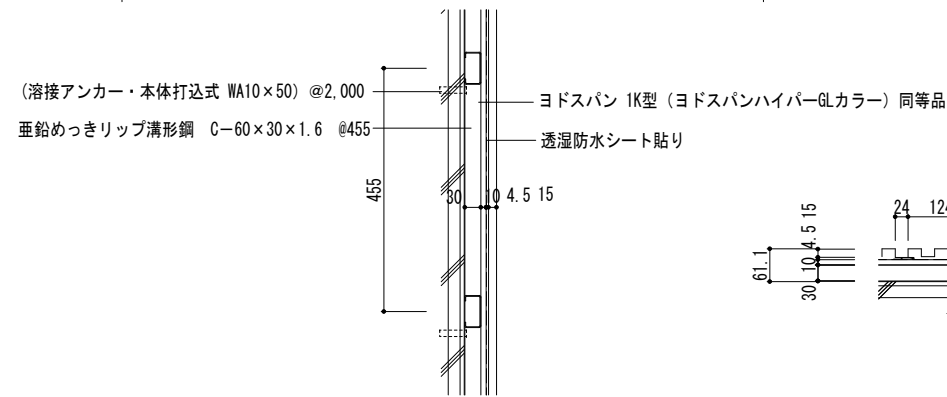

詳細図 1/10

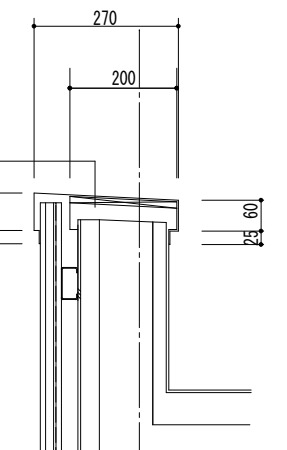

【改修図】

【特記事項】	西沢建築設計事務所	令和4年度 磯部ふれあい公園体育館等大規模改修工事 (建築工事)	管理室改修工事 (3)		A—42-3
	一級建築士 No. 117422 西沢雅彦		立面図	A2 : 1/50 A3 : 1/70	
			詳細図	A2 : 1/10 A3 : 1/14	

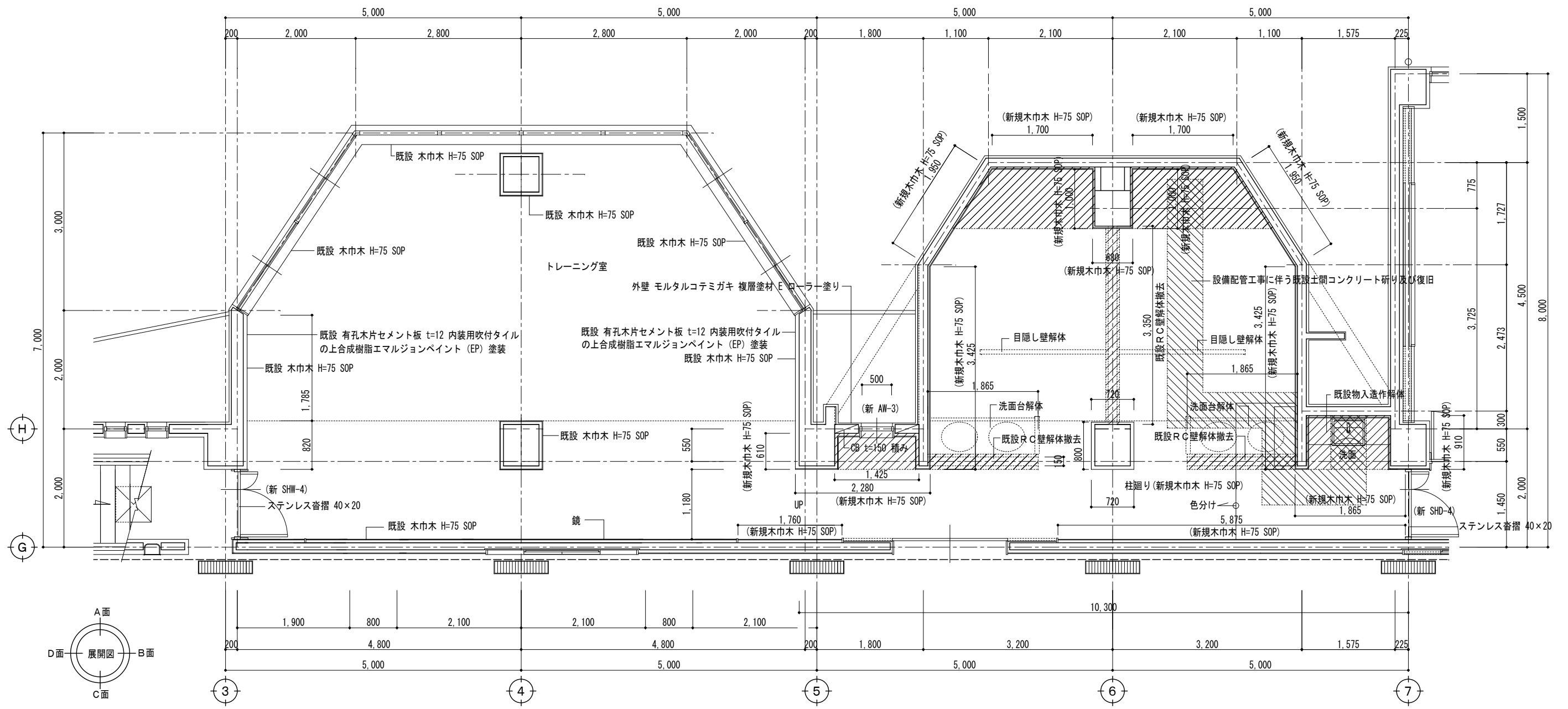

平面詳細図 1/50

- 既設シャワー室・旧出入口 床 土間コンクリート t=100 打設 (土間補強筋 溶接金網 100×100×6 敷き)
既設シャワー室廻り壁小口タイル撤去 木脚線組下地 硬質木片セメント板 t=12貼り 内装厚塗材 E 吹付け
- 設備配管工事に伴う既設土間コンクリート研り及び復旧
配管布設後 土間コンクリート t=120 打設 (土間補強筋 溶接金網 100×100×6 敷き)

- ※ トレーニング室 改修仕上表
- 床 既設床 タイルカーペット t=6.5 撤去 (旧廊下部分)
既設 スポーツ用厚型塩ビシート t=6.2 撤去 (旧男女更衣室) 塩ビシート t=2.0撤去
旧廊下下部地調整 発泡複層ビニル床シート (屋内スポーツ施設用) t=4.5 貼り
 - 巾木 既設 木巾木 H=75部分 新規SOP塗装
新規 木巾木 H=75 SOP塗装
 - 壁 既設 有孔木片セメント板 t=12 内装用吹付タイルの上合成樹脂エマルジョンペイント (EP) 塗装
PB t=12.5 (不燃) GL工法下地 けい酸カルシウム t=6.0 貼り 内装厚塗材 E 吹付け
解体間仕切りRC壁部分 吸音用けい酸カルシウム板 t=6 解体
 - 天井 既設廊下部分 吸音化粧PB t=9 撤去
新規 軽量天井下地 化粧 PB t=9.5 貼り
(旧男女更衣室側) 吸音けい酸カルシウム板 t=6 撤去
新規軽量天井下地 吸音けい酸カルシウム板 t=6 合成樹脂エマルジョンペイント (EP) 塗装
 - 雑 洗面化粧台 マーブライトカウンター W=450 H=800 L350C フロントパネルケンドン式
化粧鏡 (350×450)
新 SHD-4×2箇所
下足箱 (1,000W×350D×1,720H) 転倒防止付 2箇所 (生興SBN-6・24人用同等品)

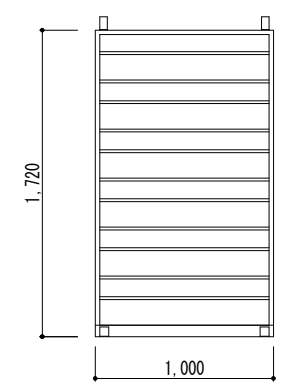

下足箱
1,000W×350D×1,720H
(生興SBN-6・24人用 同等品)
転倒防止金物 (生興YKU-2同等品)

【改修図】

【特記事項】	西沢建築設計事務所 一級建築士 No. 117422 西沢雅彦	令和4年度 磯部ふれあい公園体育館等大規模改修工事 (建築工事)	トレーニング室改修工事 (1)		A—43-1
			平面詳細図	A2 : 1/50 A3 : 1/70	

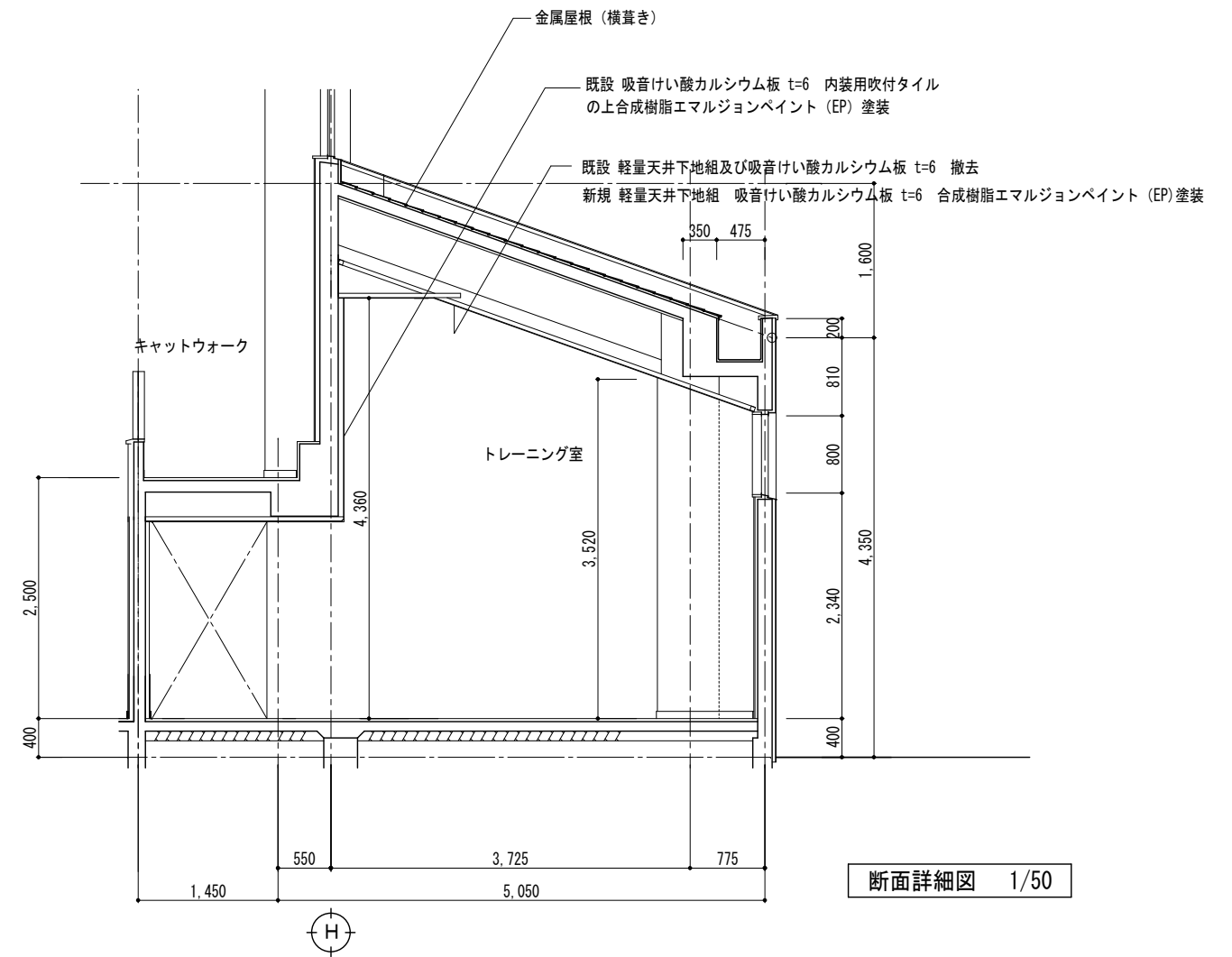
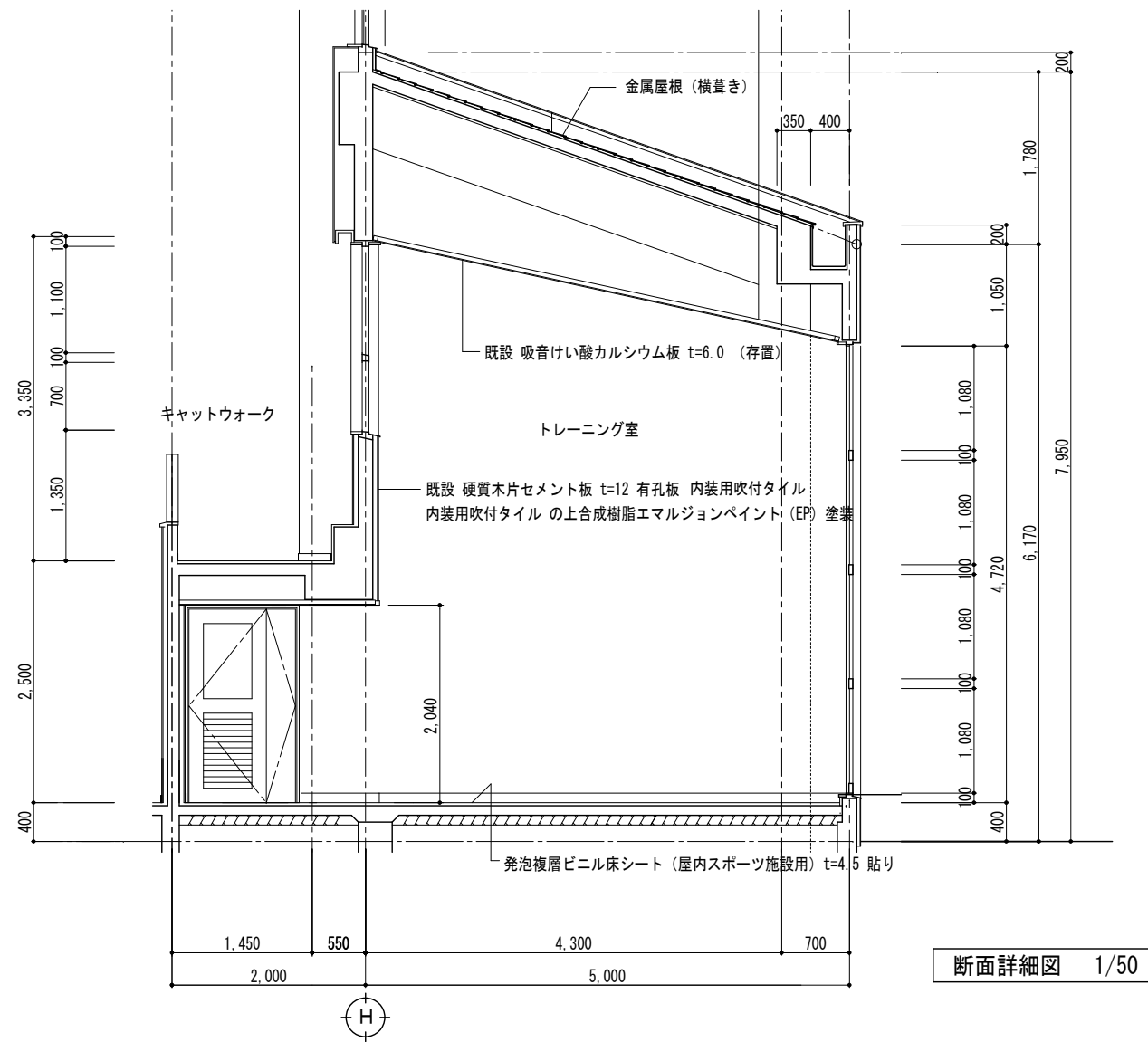

【改修図】

【特記事項】	西沢建築設計事務所 一級建築士 No. 117422 西沢雅彦	令和4年度 磯部ふれあい公園体育館等大規模改修工事 (建築工事)	トレーニング室改修工事 (2)	A2 : 1/50 A3 : 1/70	A—43-2
			断面詳細図		

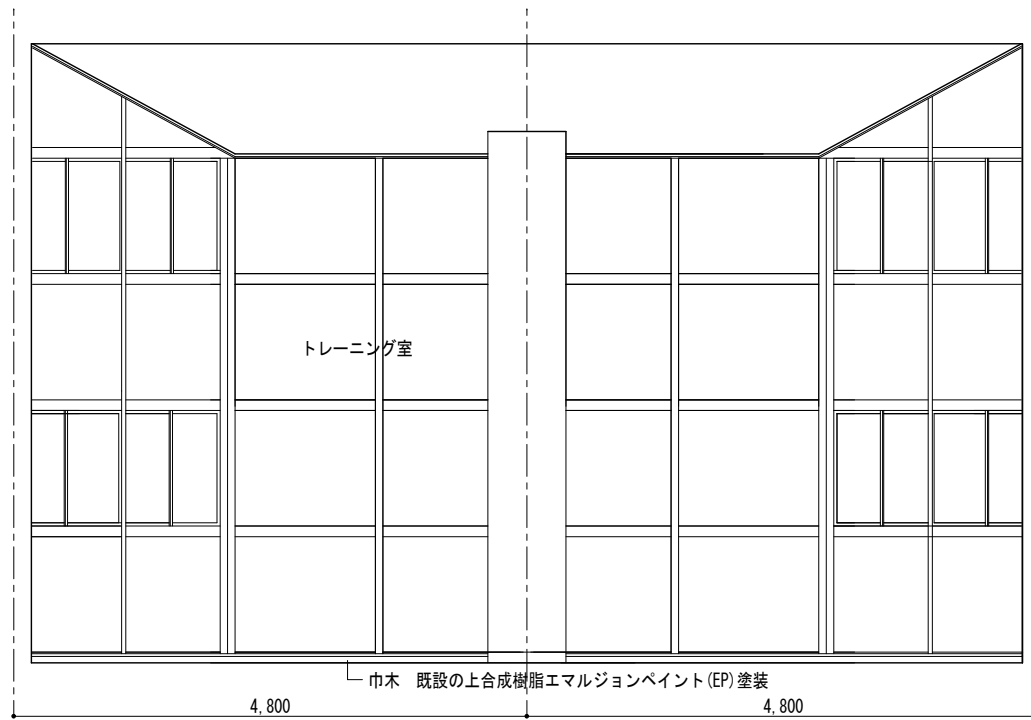

トレーニング室

A 面

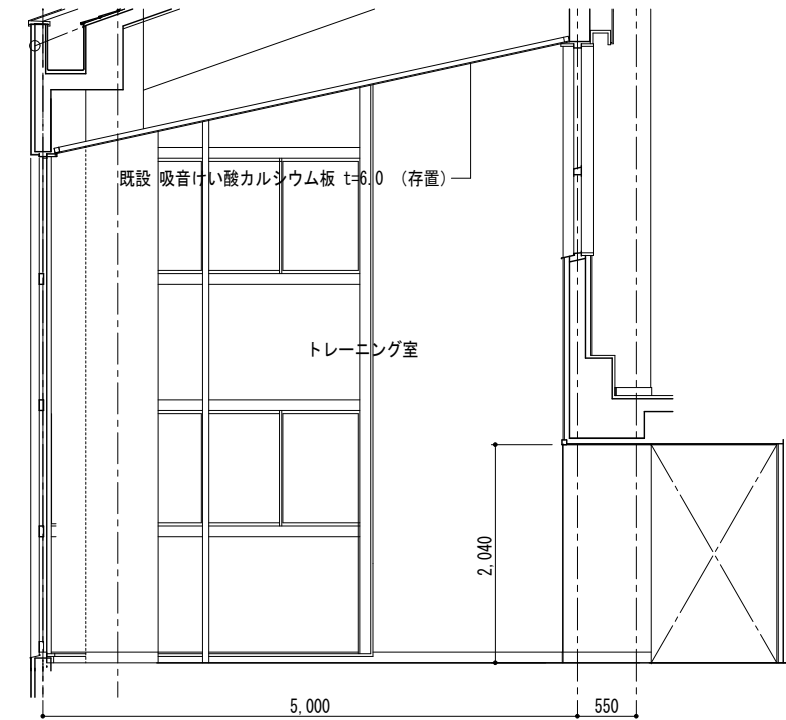

トレーニング室

B 面

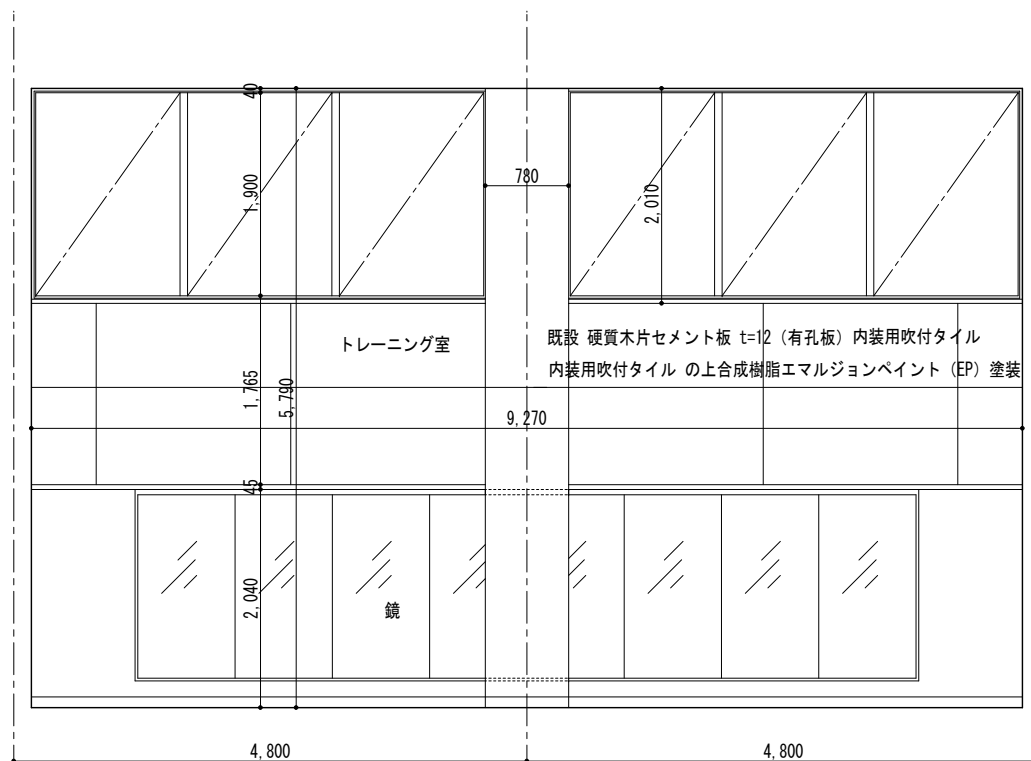

トレーニング室

C 面

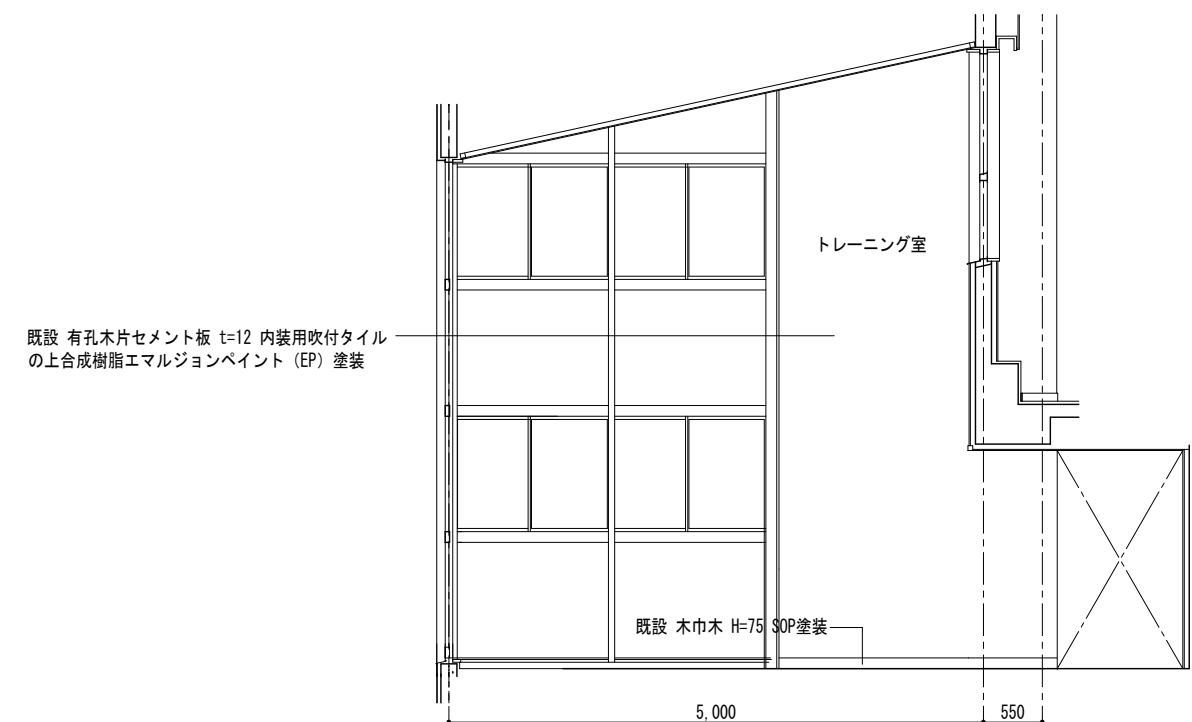

トレーニング室

B 面

【改修図】

【特記事項】	西 沢 建 築 設 計 事 務 所 一 級 建 築 士 No. 117422 西 沢 雅 彦	令和4年度 磯部ふれあい公園体育館等大規模改修工事 (建築工事)	トレーニング室改修工事 (3)	A2 : 1/50 A3 : 1/70	A — 43-3
			展 開 図		

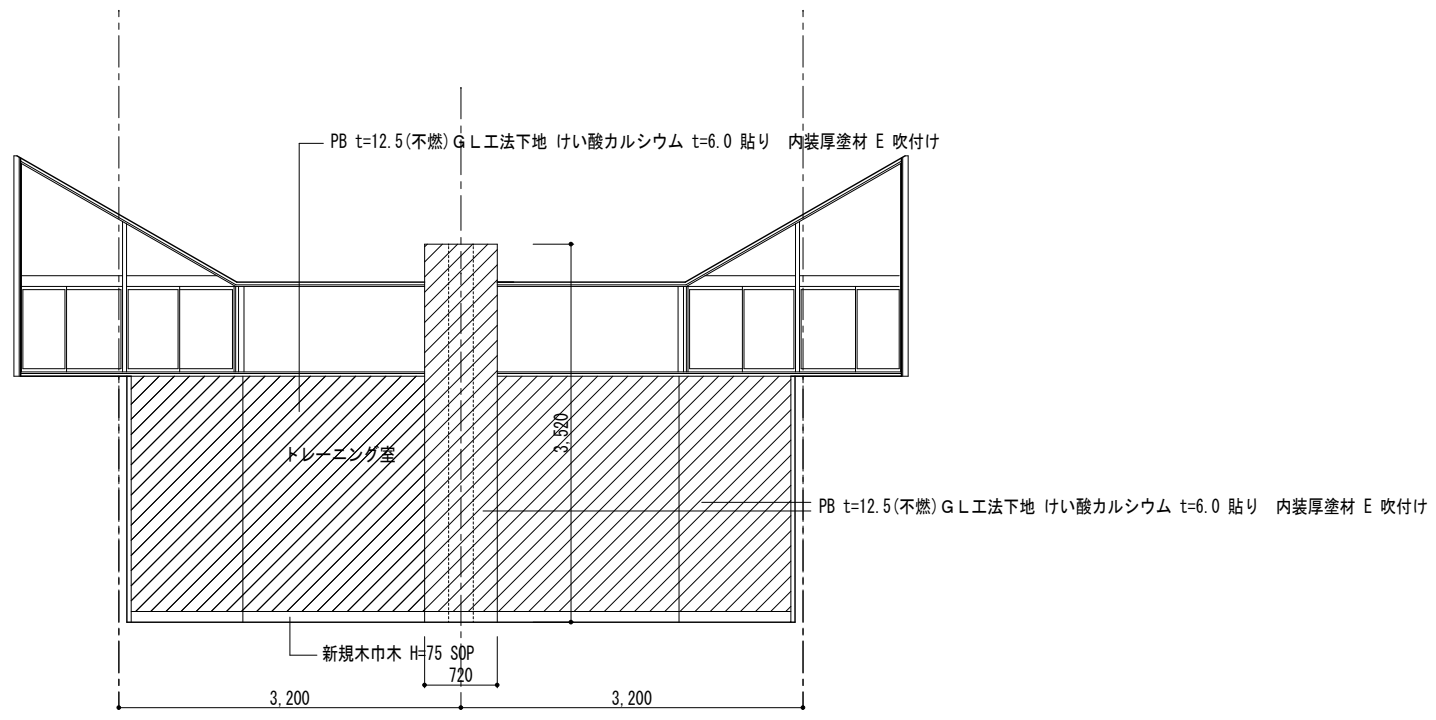

トレーニング室 A' 面

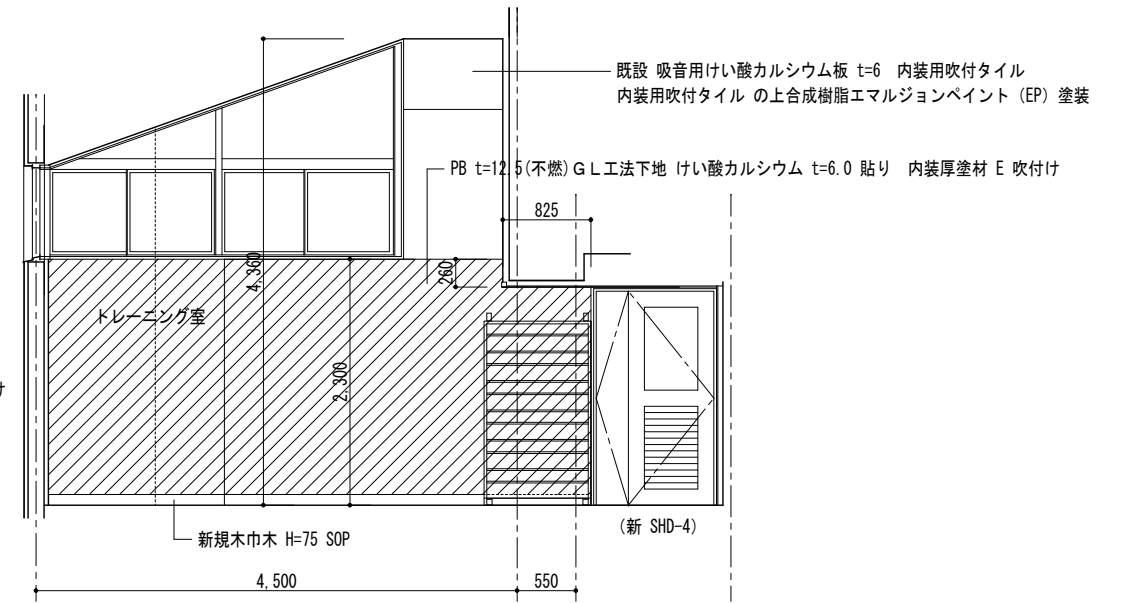

トレーニング室 B' 面

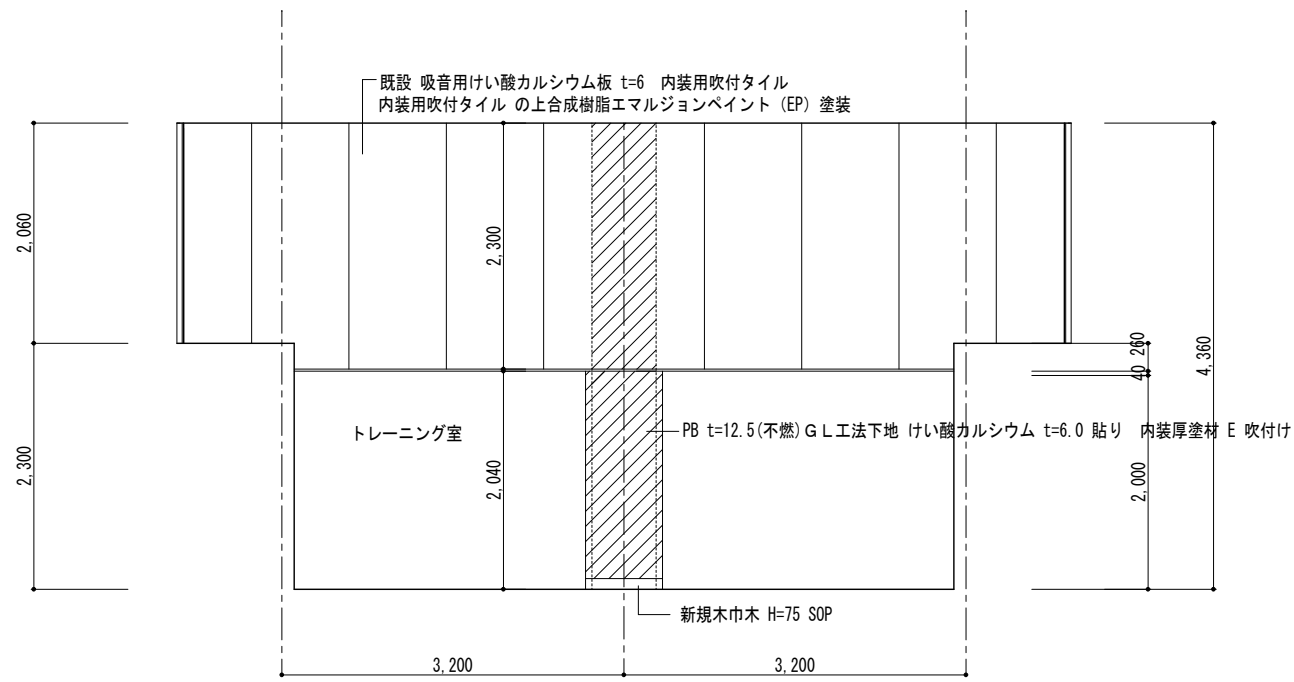

トレーニング室 C' 面

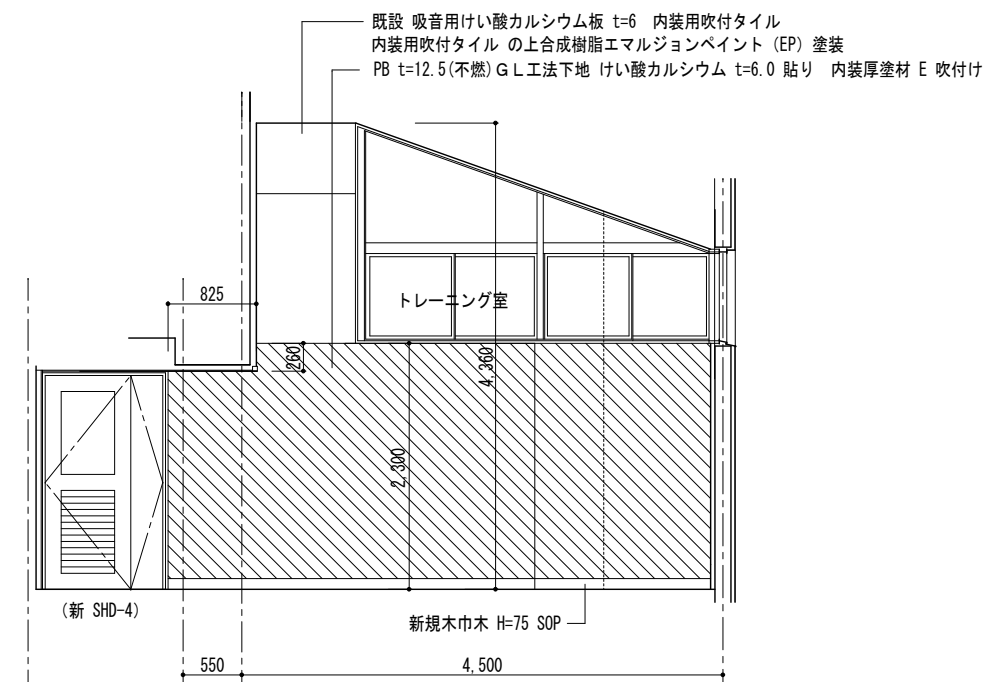

トレーニング室 D' 面

【改修図】

【特記事項】	西沢建築設計事務所 一級建築士 No. 117422 西沢雅彦	令和4年度 磯部ふれあい公園体育館等大規模改修工事（建築工事）	トレーニング室改修工事（4）	A—43-4
			（旧更衣室）	
			展開図	

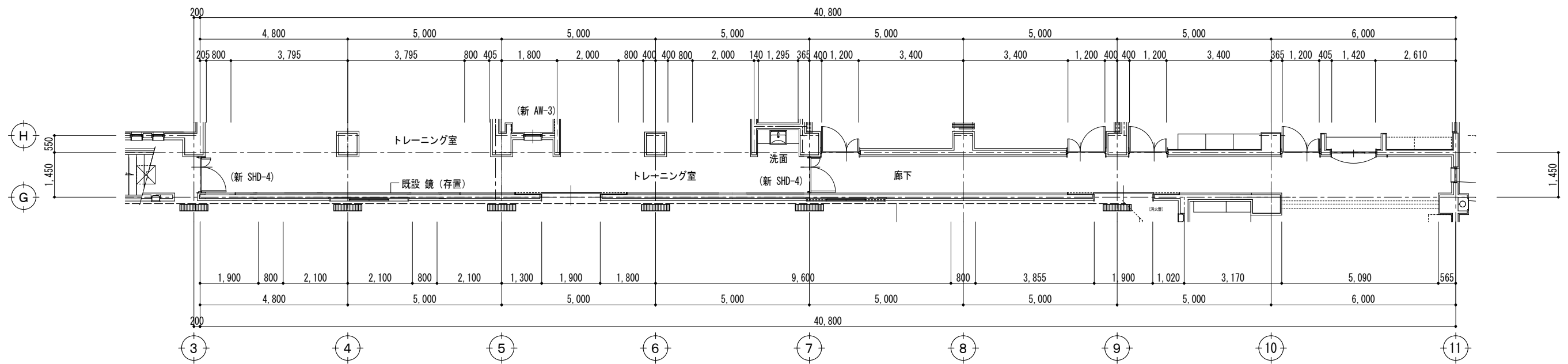

平面図 1/100

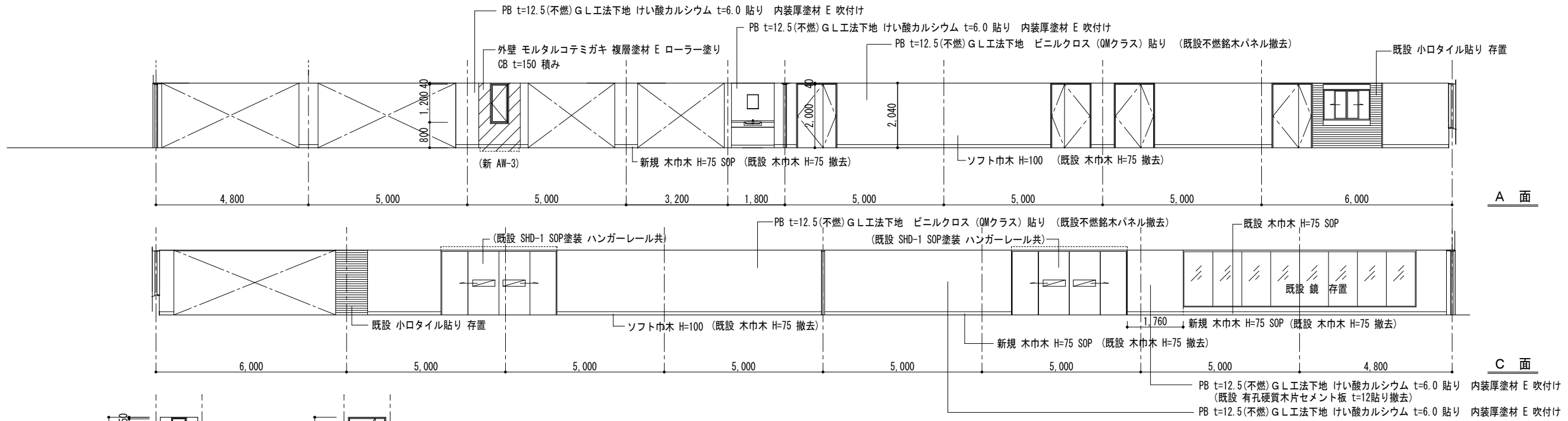
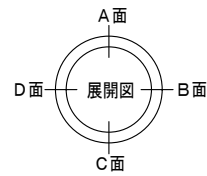

- ※ 管理室前廊下 改修仕上表
- 床 既設タイルカーペット t=6.5 撤去 (旧廊下部分)
 - 下地調整 複層ビニル床シート (土足用) t=2.0 貼り
 - 巾木 既設 木巾木 H=75 撤去
 - ソフト巾木 H=100
 - 壁 既設 不燃銘木パネル t=5.5 撤去 (下地共) (旧廊下部分)
 - PB t=12.5(不燃) G L工法 ビニルクロス (QMクラス) 貼り
 - 天井 既設 吸音化粧PB t=9 解体撤去
 - 新規 軽量天井下地 化粧 PB t=9.5 貼り
 - 雑 新 AW-3 取付け 1ヶ所 新 SHD-4 取付け 2ヶ所

展開図 1/100

【改修図】

【特記事項】	西沢建築設計事務所 一級建築士 No. 117422 西沢雅彦	令和4年度 磯部ふれあい公園体育館等大規模改修工事 (建築工事)	管理室前廊下改修工事 (1)		A—44
			平面詳細図	A2 : 1/100 A3 : 1/140	
			展開図	A2 : 1/100 A3 : 1/140	

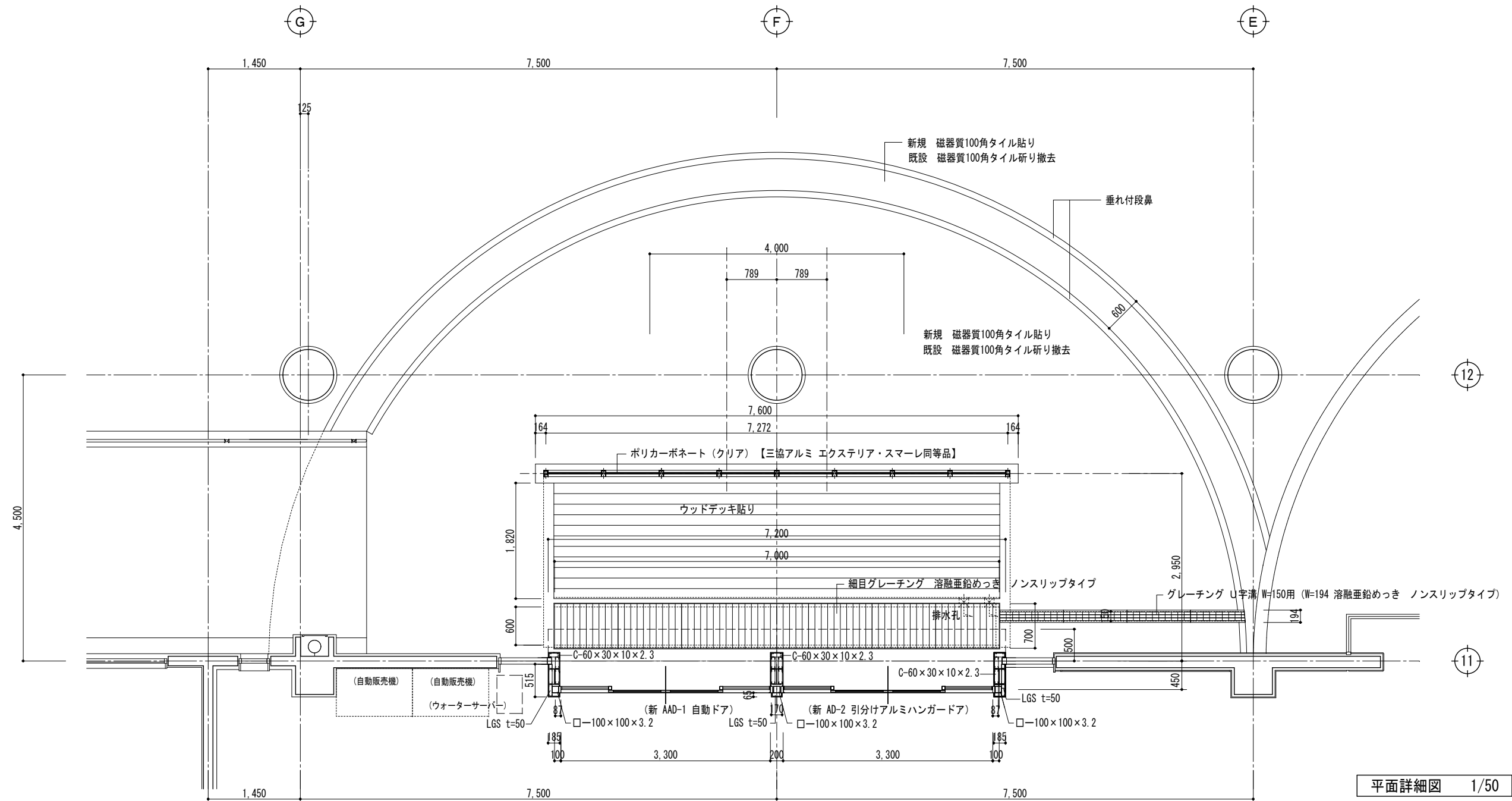

平面詳細図 1/50

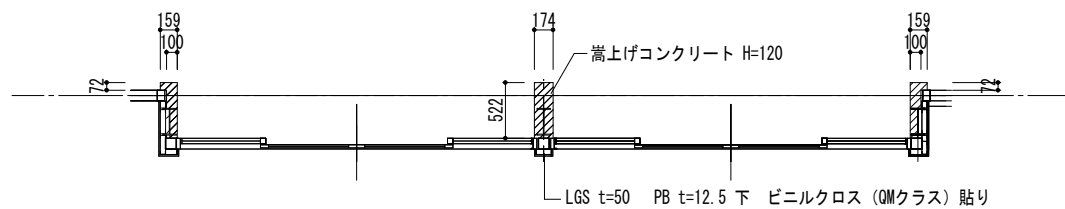

- ※ 玄関改修仕上表
- 床 既設床タイル取り 撤去
風除室解体撤去
一部既設鉄骨存置・加工
 - 外部風除け壁設置 (屋根、壁：ポリカーボネート・クリア・三協アルミ・エクステリア・スマーレ 同等品)
 - 巾木 花崗岩 (本磨き) H120×t20
 - 壁 外部 ガルバリウム鋼板平板 t=0.4 貼り (C-60×30×100×2.3 下地) (ジョイント目地加工)
内部壁 LGS W=50 W=65 PB t=12.5下地 ビニルクロス (QMクラス) 貼り
 - 天井 外部 軽量天井下地 けい酸カルシウム板 t=6 目スカン貼り 複層塗材 (E) 吹付け
 - 庇 ガルバリウム鋼板瓦棒 t=0.4 葺き
 - 庇見付 ガルバリウム鋼板 t=0.4 貼り (ジョイント目地加工 シーリング @900)
アスファルトルーフィング940 (22kg品) 野地板 けい酸カルシウム板 t=12 貼り C-75×45×15×2.3下地
 - 雑 グレーチング W=600用 (W=700 溶融亜鉛めっき ノンスリップタイプ)
グレーチング U字溝 W=150用 (W=194 溶融亜鉛めっき ノンスリップタイプ)
新 AD-2 引分けアルミハンガードア ×1箇所
新 AAD-1 自動ドア ×1箇所

【改修図】

【特記事項】	西 沢 建 築 設 計 事 務 所 一 級 建 築 士 No. 117422 西 沢 雅 彦	令和4年度 磯部ふれあい公園体育館等大規模改修工事 (建築工事)	玄関改修工事 (1)		A — 45-1
			平面詳細図	A2 : 1/50 A3 : 1/70	

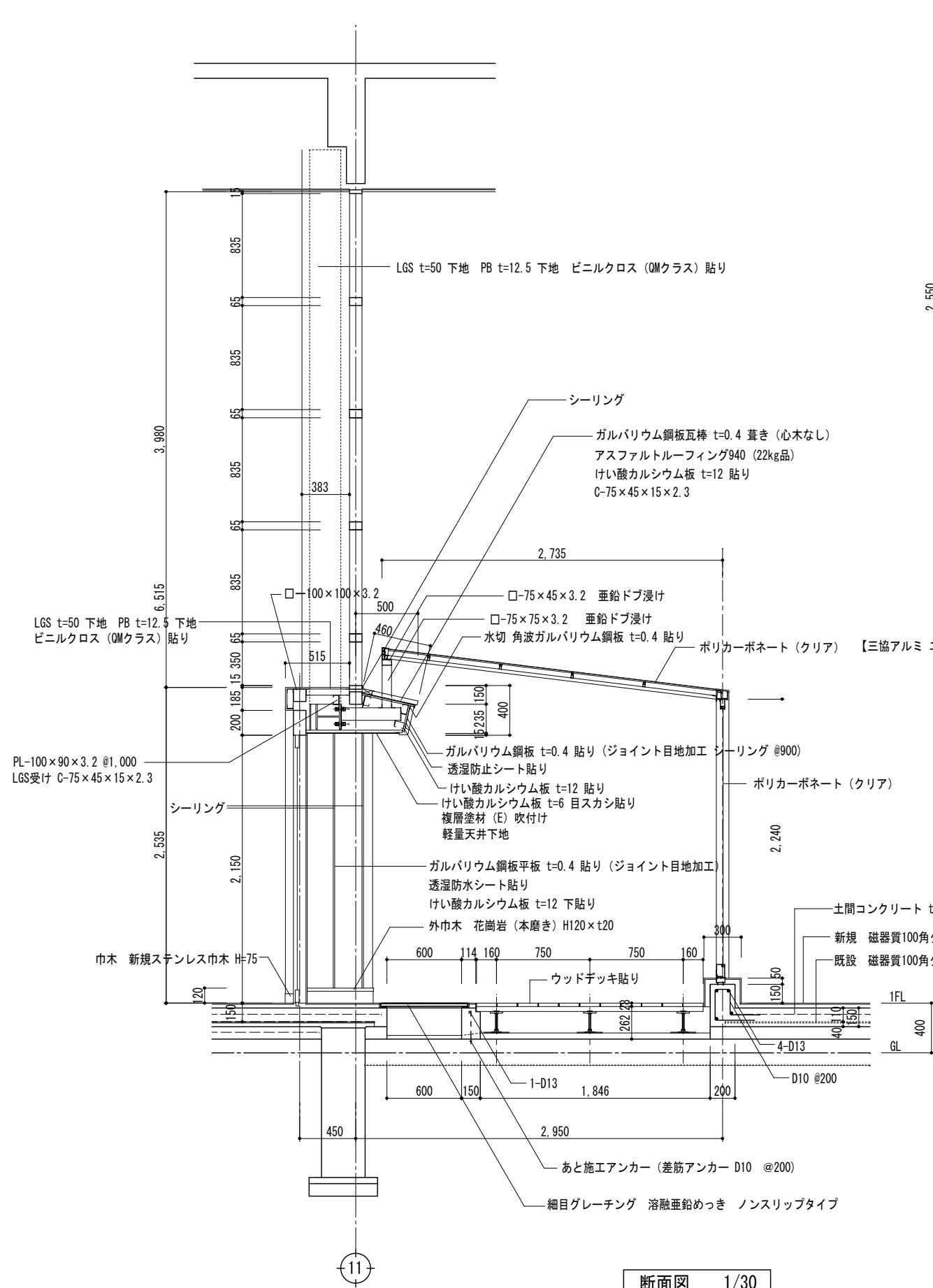

断面図 1/30

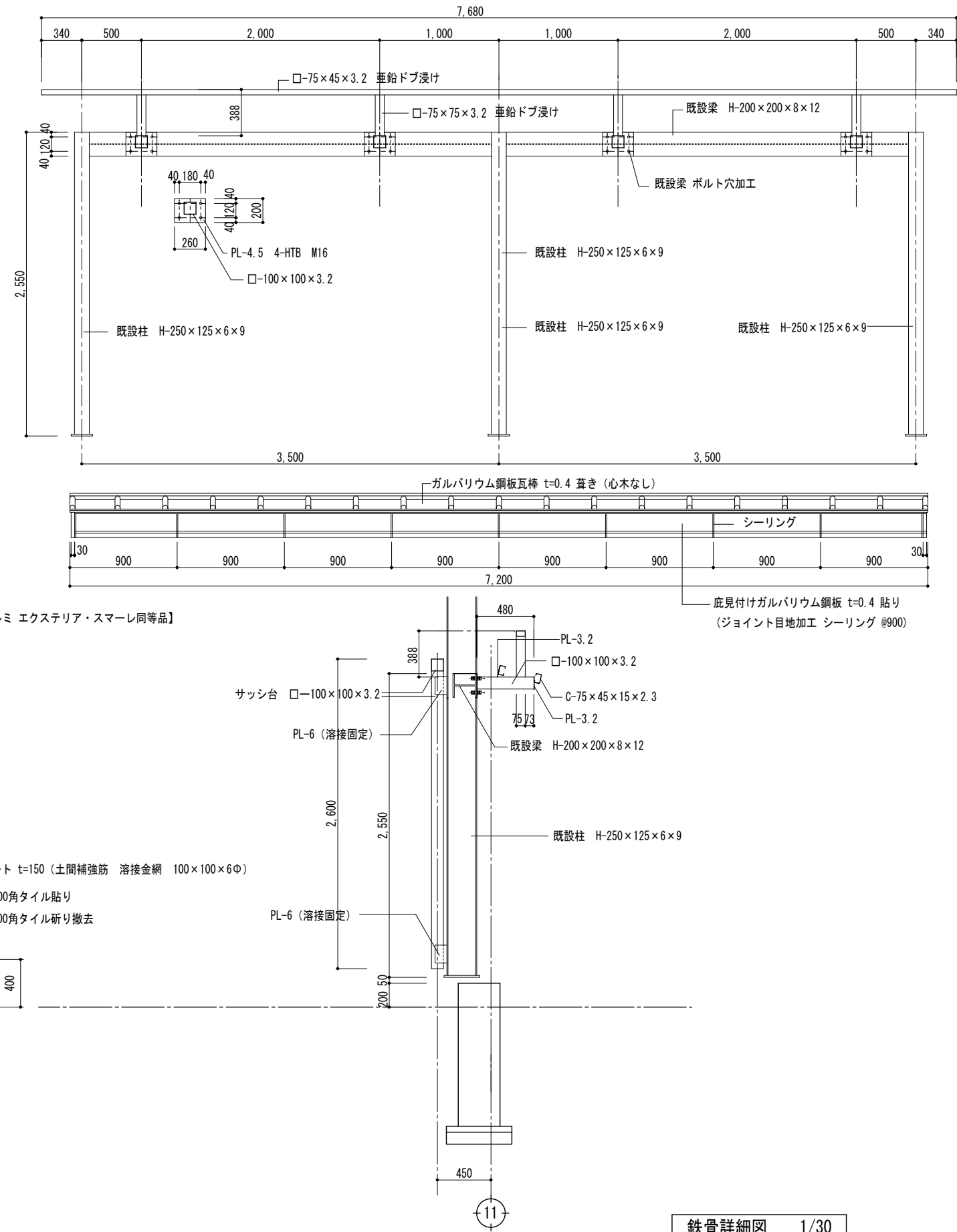

鉄骨詳細図 1/30

【改修図】

【特記事項】	西沢建築設計事務所	令和4年度 磯部ふれあい公園体育館等大規模改修工事（建築工事）	玄関改修工事（2）		A—45-2
	一級建築士 No. 117422 西沢雅彦		断面図	A2 : 1/30 A3 : 1/42	
			鉄骨詳細図	A2 : 1/30 A3 : 1/42	

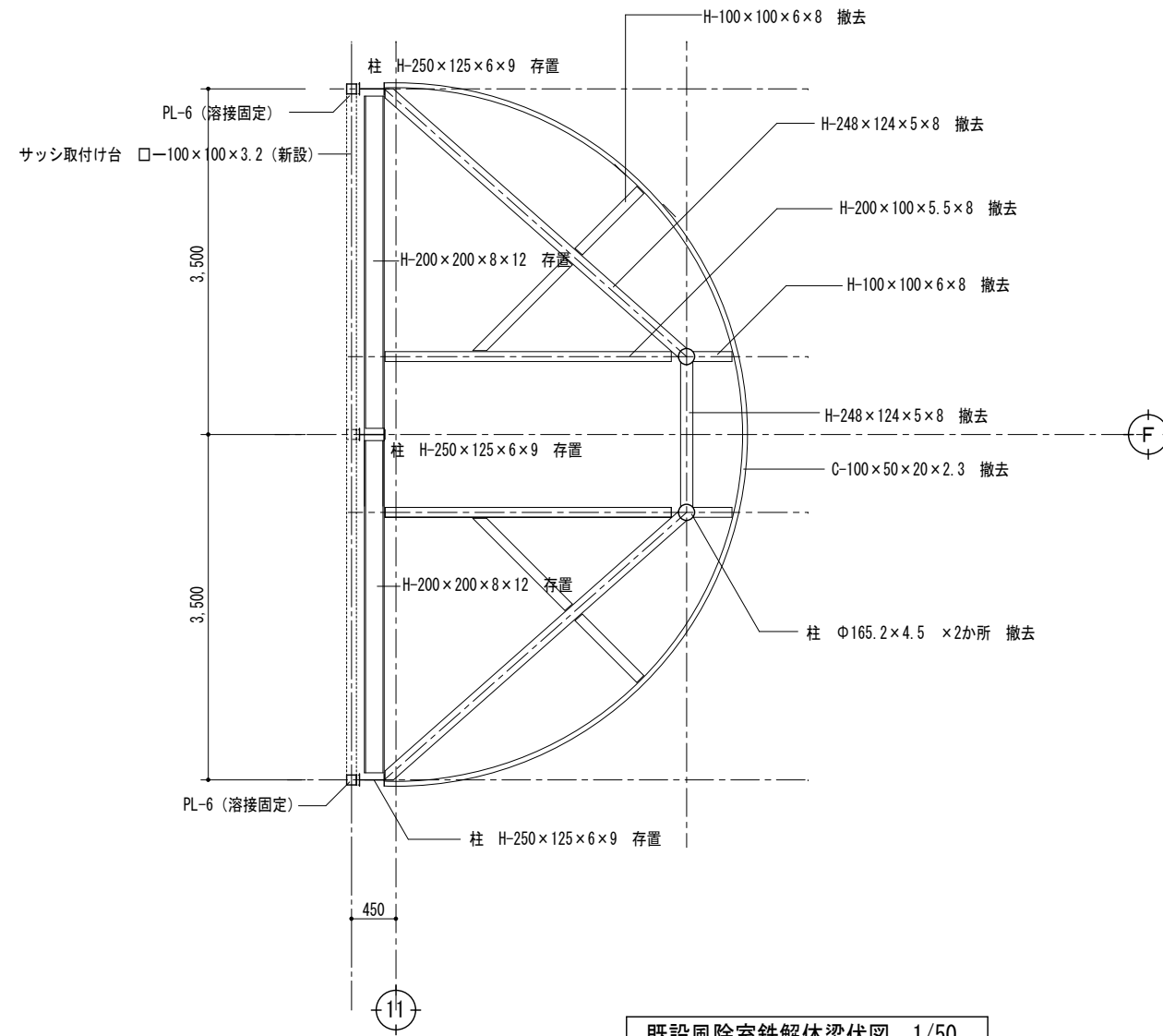

既設風除室鉄解体梁伏図 1/50

【改修図】

【特記事項】	西沢建築設計事務所 一級建築士 No. 117422 西沢雅彦	令和4年度 磯部ふれあい公園体育館等大規模改修工事（建築工事）	玄関改修工事（3）	A2 : 1/50 A3 : 1/70	A—45-3
			既設風除室解体		

- ※ 玄関ホール 改修仕上表
- 床 既設床 タイルカーペット t=6.5 撤去 既設 玄関磁器質100角タイル取り撤去
既設タイルカーペット撤去部下地調整 複層ビニル床シート (土足用) t=2.0 貼り
 - 巾木 既設 ステンレス巾木 H=75 一部新規 ステンレス巾木 H=75
アリーナ側 木製巾木 H=75 SOP塗装(A種) 素地ごしらえ (A種)
 - 壁 一部既設クロス撤去 貼替え ビニルクロス (QMクラス) 貼り
アリーナ入口・玄関壁 LGS W=50 W=65 PB t=12.5下地 ビニルクロス (QMクラス) 貼り
アリーナ側 LGS W=50 硬質木片セメント板 t=12 貼り 内装厚塗材 E 吹付け
 - 天井 既設 PB t=9.0 下地 岩綿吸音板 t=12 (ストライプ柄) 貼り 周囲ボーダー t=9 (無地) 貼り手撤去
新規 PB t=9.5 下地 岩綿吸音板 t=12 (ストライプ柄) 貼り 周囲ボーダー t=9 (無地) 貼り
R天井部 既設 岩綿吸音板の上 合成樹脂エマルジョンペイント (EP) 塗装
塩ビ回縁 (突付)
 - 雑 アリーナ入口 新 SHD-2取付け
下足箱 (1,000W×350D×1,720H) 転倒防止付 11個所 (生興SBN-6・24人用同等品)

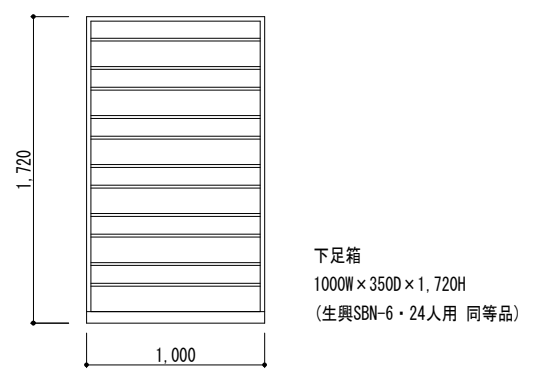
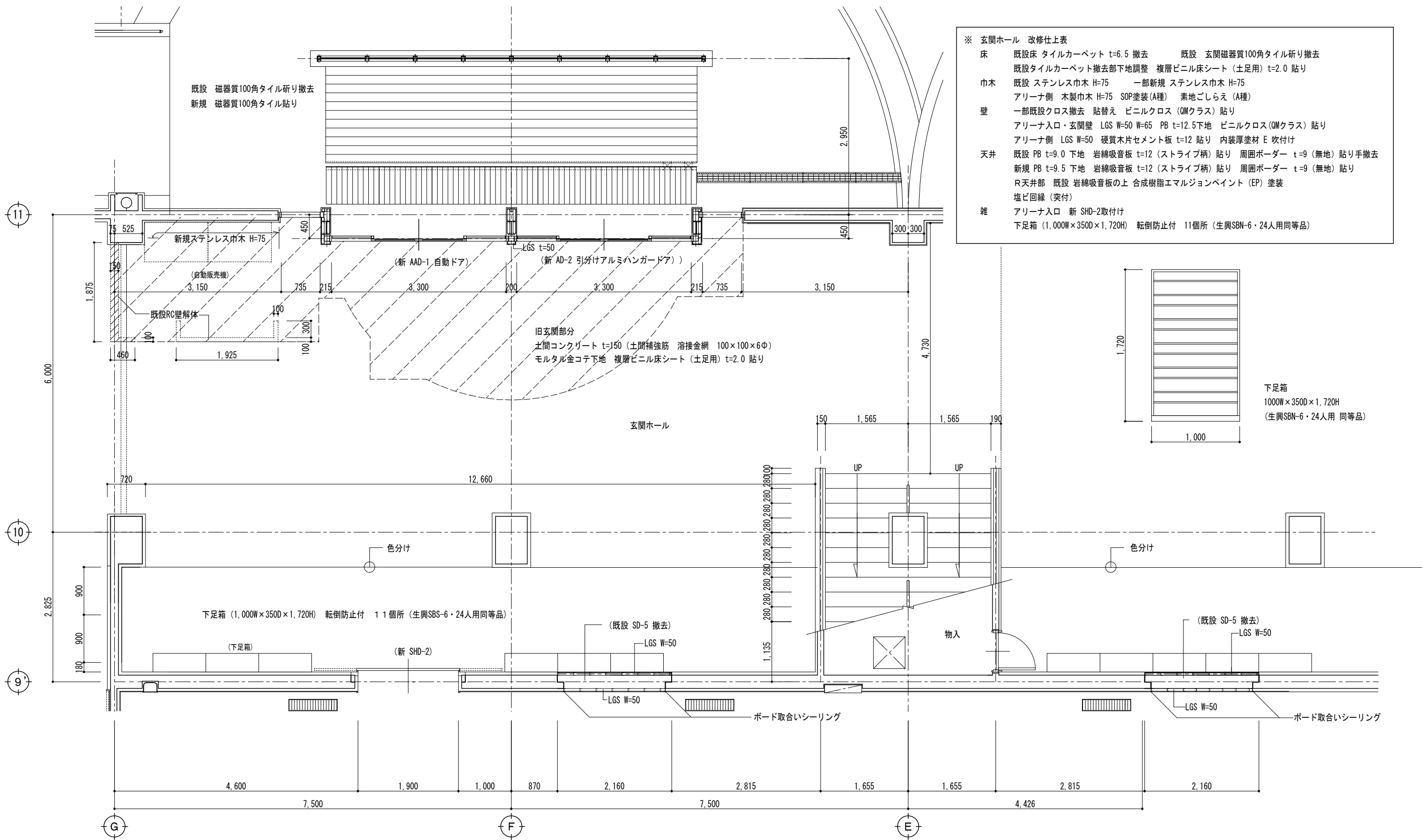

平面詳細図 1/50

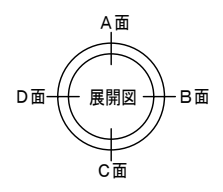

【改修図】

【特記事項】	西沢建築設計事務所 一級建築士 No. 117422 西沢雅彦	令和4年度 磯部ふれあい公園体育館等大規模改修工事 (建築工事)	玄関ホール改修工事 (1)		A—46-1
			平面詳細図	A2 : 1/50 A3 : 1/70	

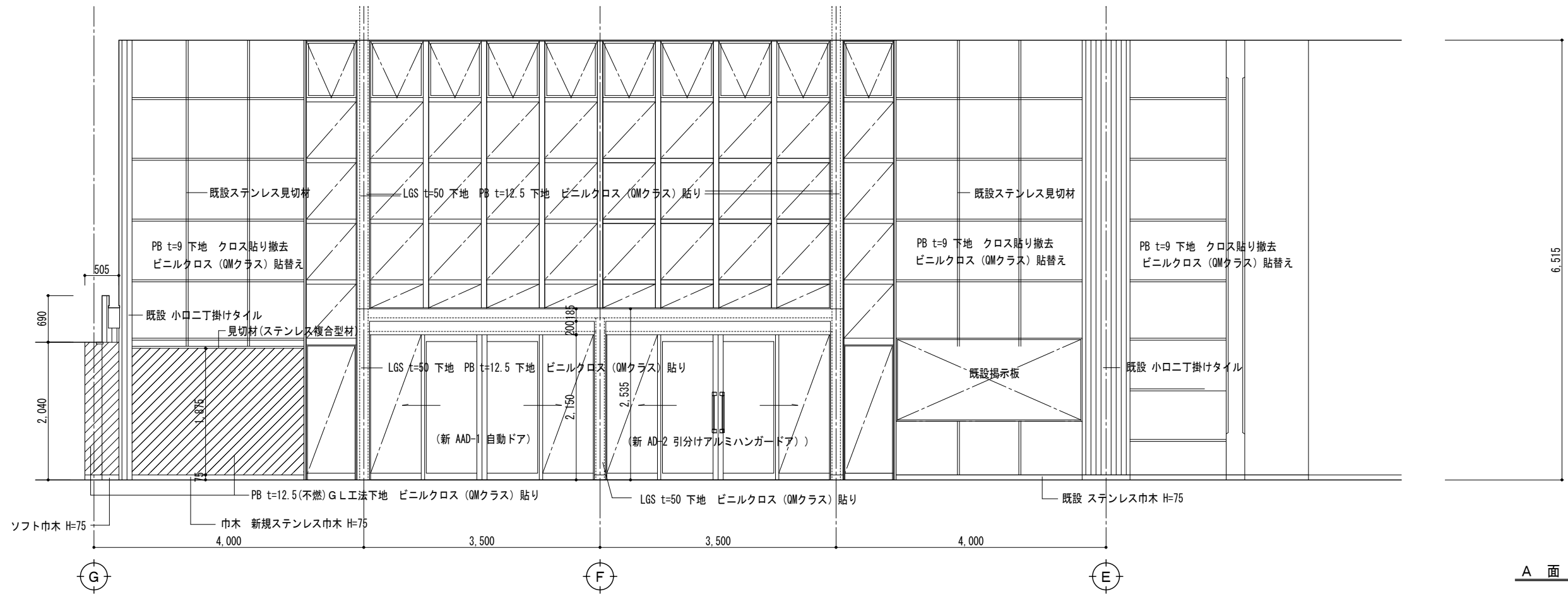

A 面

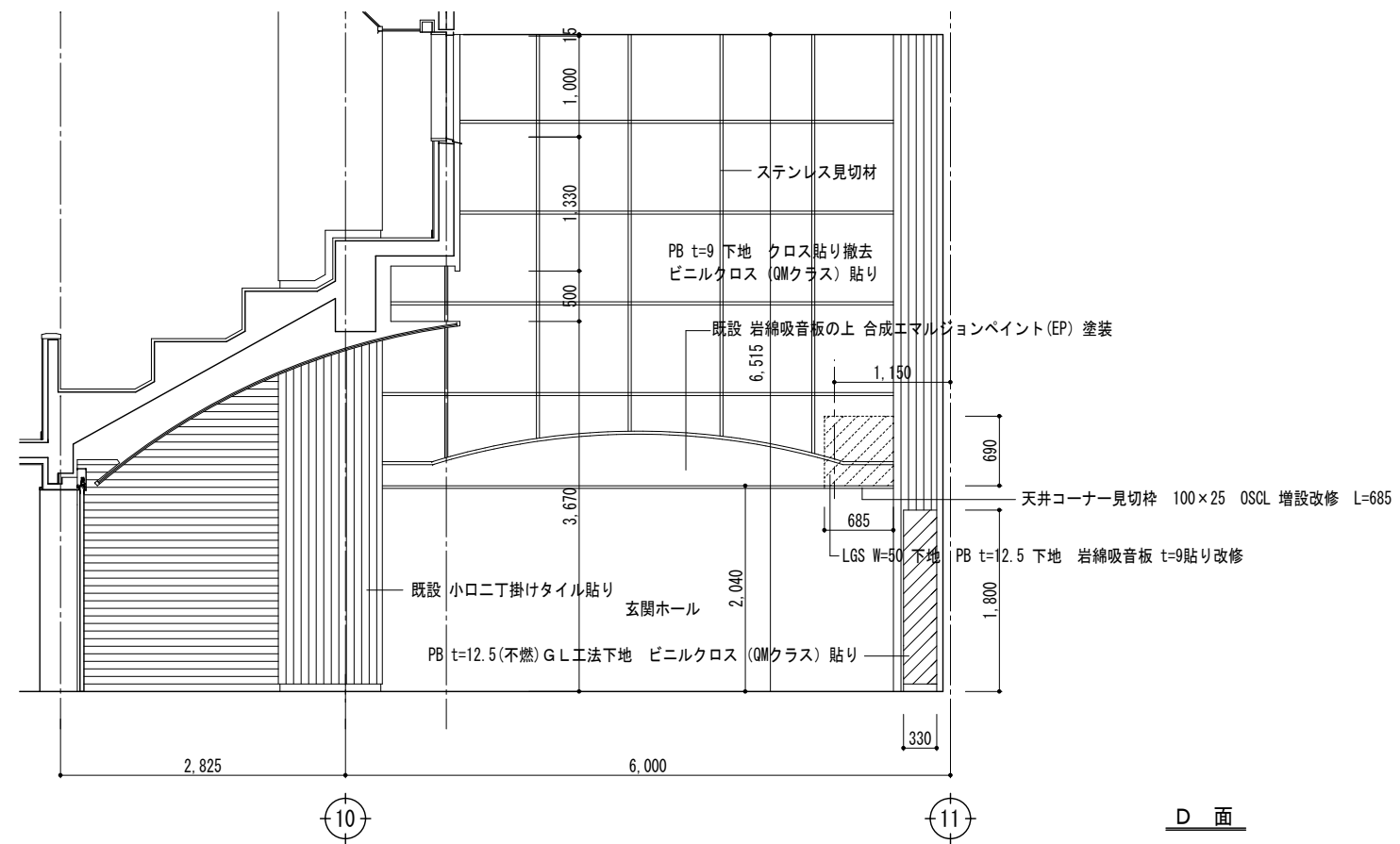

D 面

【改修図】

【特記事項】	西沢建築設計事務所 一級建築士 No. 117422 西沢雅彦	令和4年度 磯部ふれあい公園体育館等大規模改修工事 (建築工事)	玄関ホール改修工事 (2)	A2 : 1/50 A3 : 1/70	A-46-2
			展開図		

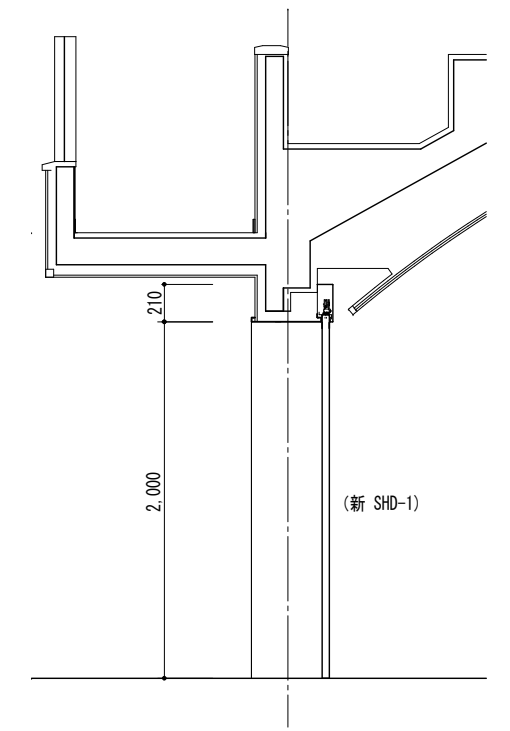
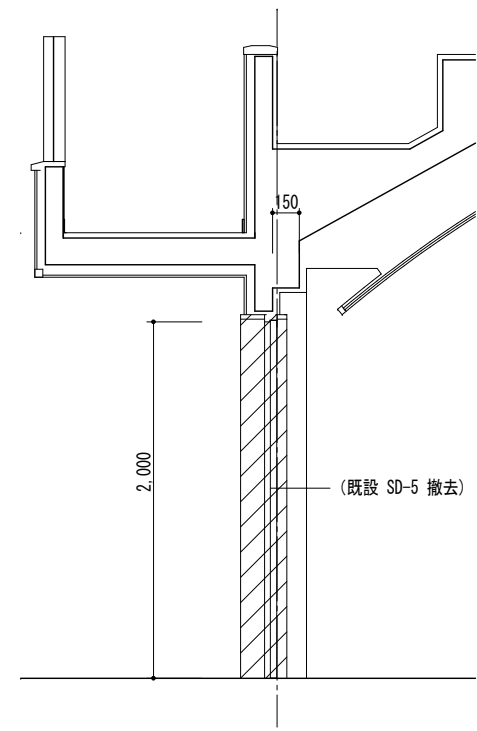
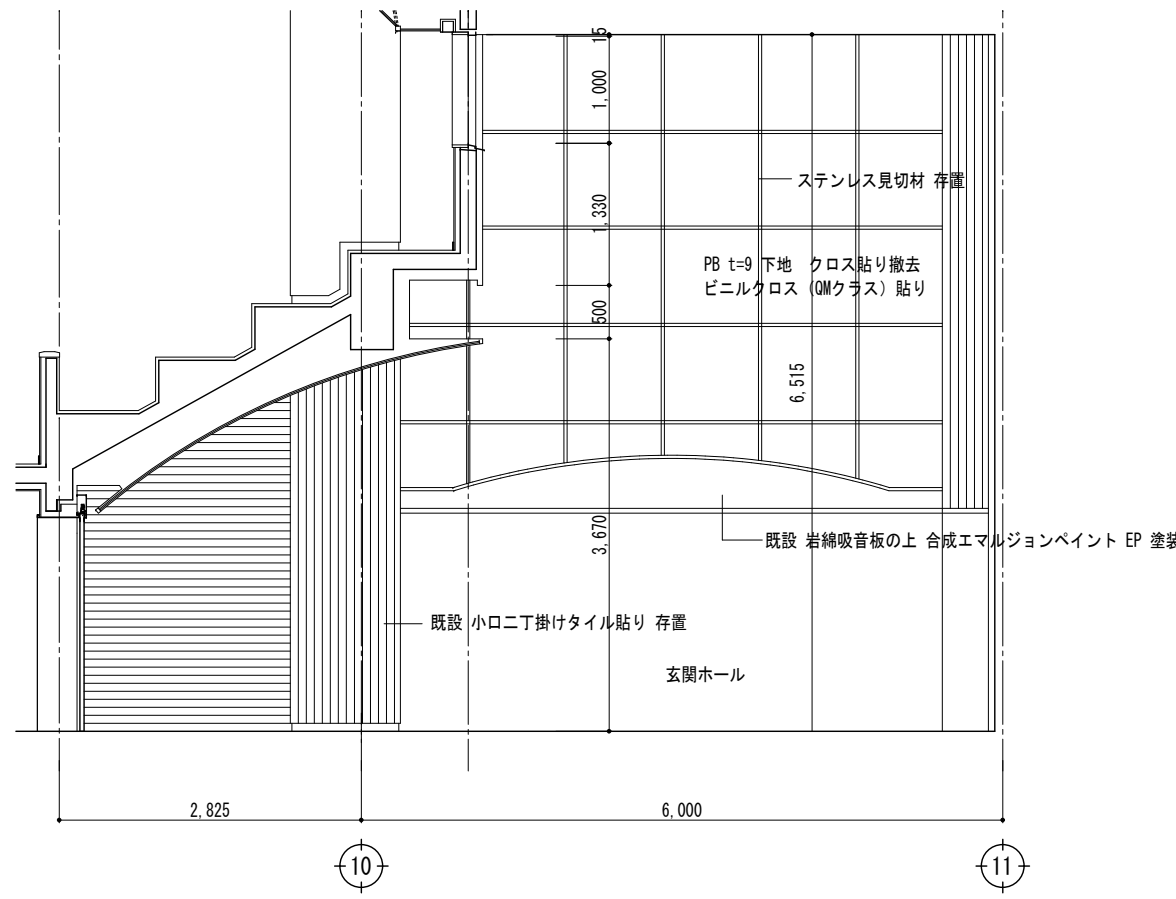
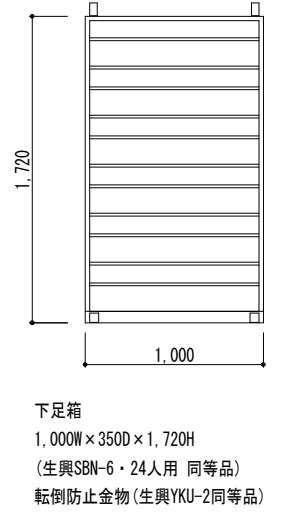
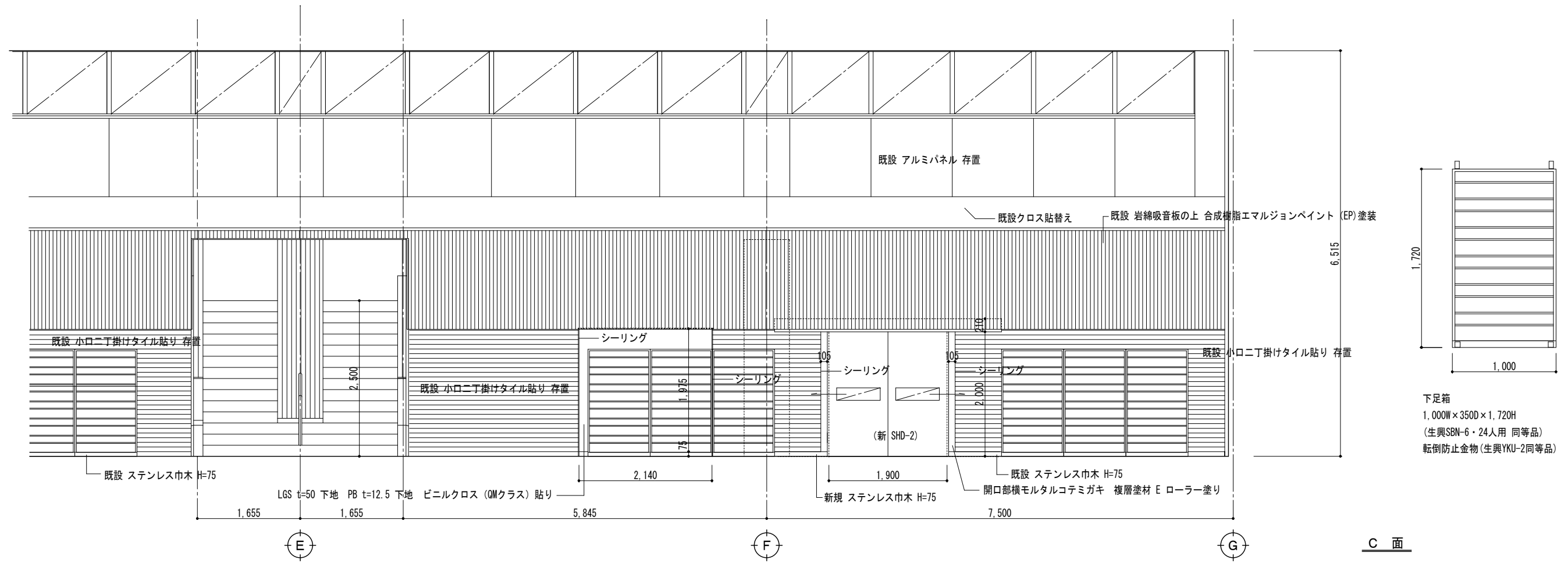

【改修図】

【特記事項】	西沢建築設計事務所 一級建築士 No. 117422 西沢雅彦	令和4年度 磯部ふれあい公園体育館等大規模改修工事（建築工事）	玄関ホール改修工事（3）	A — 46-3	
			展開図		A2 : 1/50 A3 : 1/70
			開口断面図		A2 : 1/30 A3 : 1/42

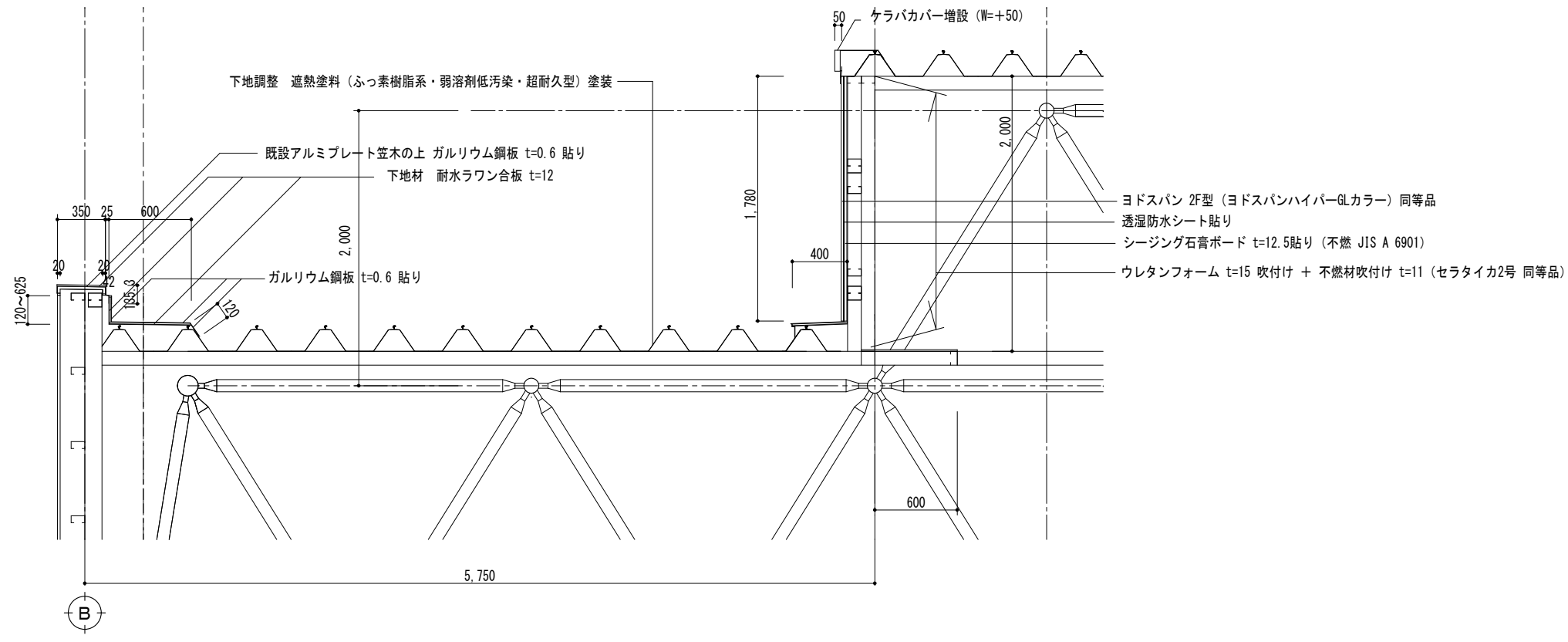
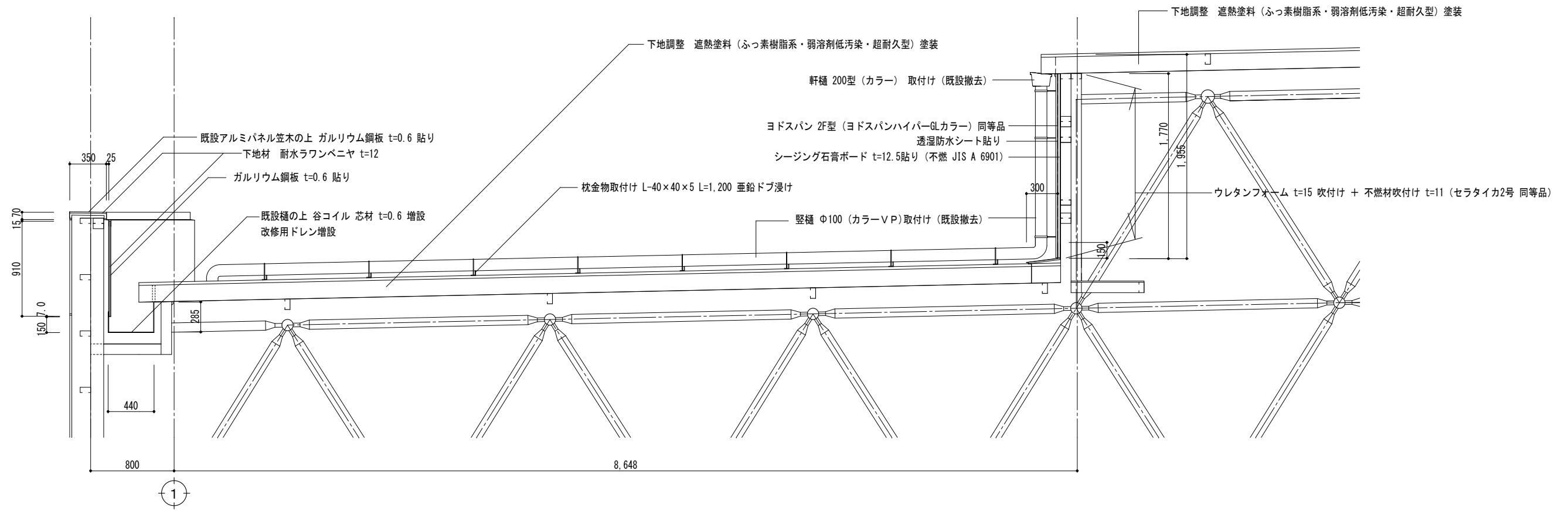

【改修図】

【特記事項】	西 沢 建 築 設 計 事 務 所 一 級 建 築 士 No. 117422 西 沢 雅 彦	令和4年度 磯部ふれあい公園体育館等大規模改修工事 (建築工事)	屋根折版等改修工事 (1)	A2 : 1/30 A3 : 1/42	A — 47-1
			断面詳細図		

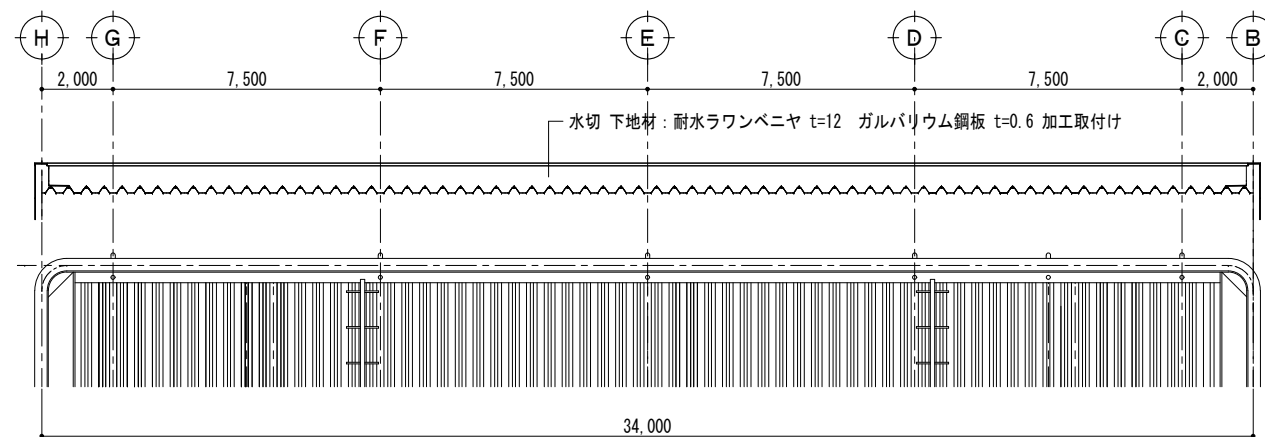
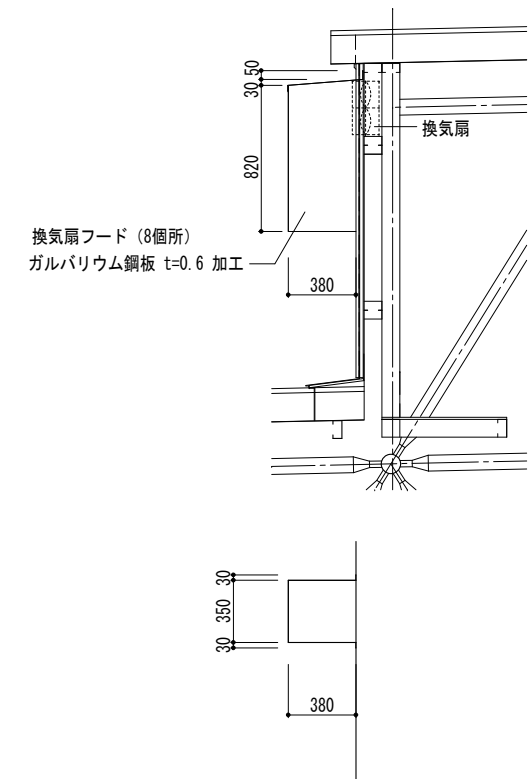
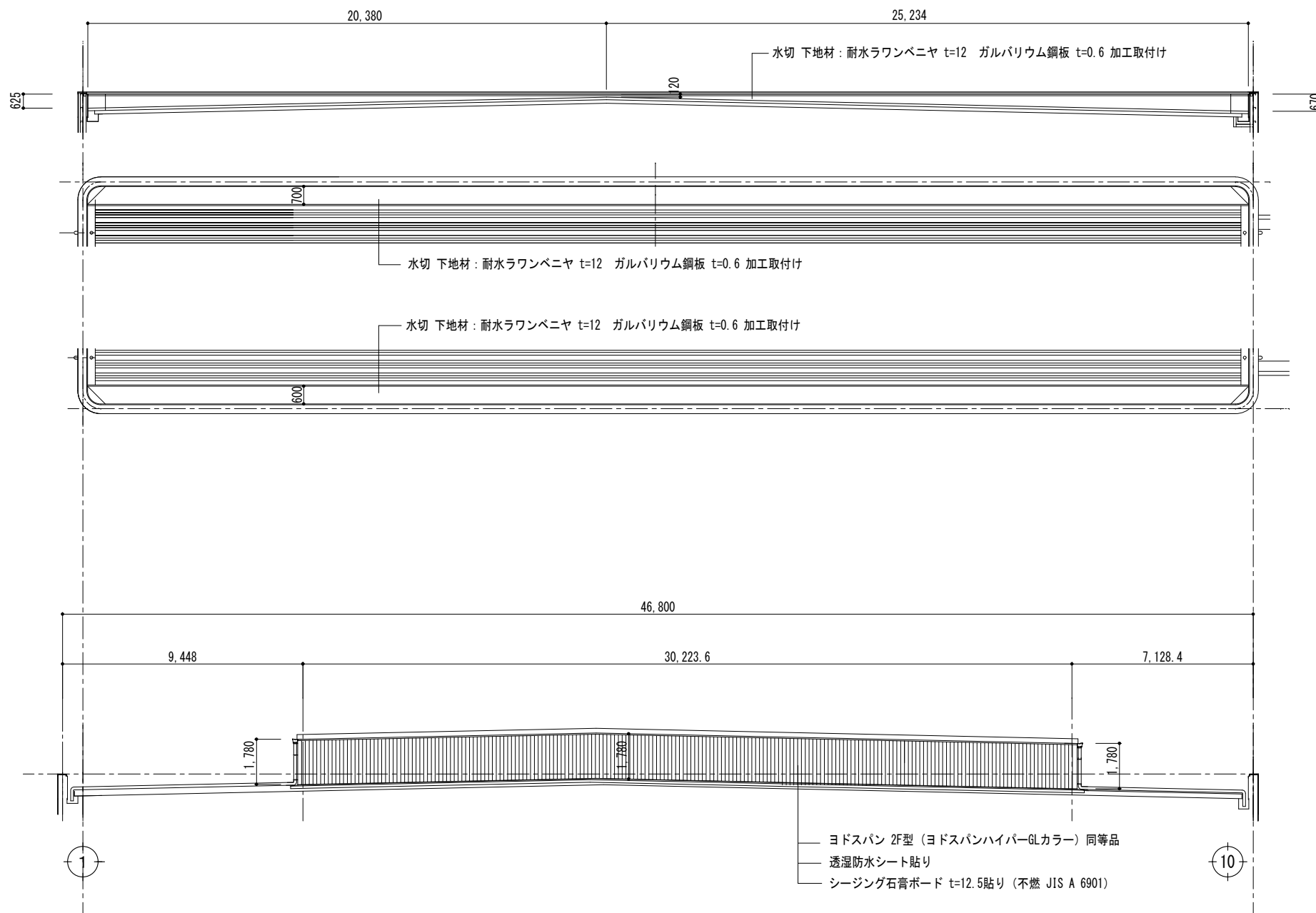

【改修図】

【特記事項】	西 沢 建 築 設 計 事 務 所 一 級 建 築 士 No. 117422 西 沢 雅 彦	令和 4 年 度 磯 部 ふ れ あ い 公 園 体 育 館 等 大 規 模 改 修 工 事 (建 築 工 事)	屋根折版等改修工事 (2)	A2 : 1/30 A3 : 1/42	A — 47-2
			断面詳細図		

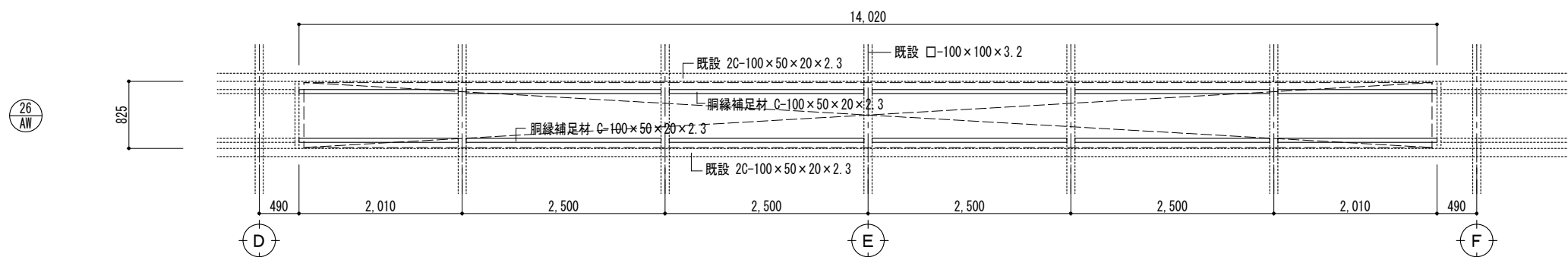
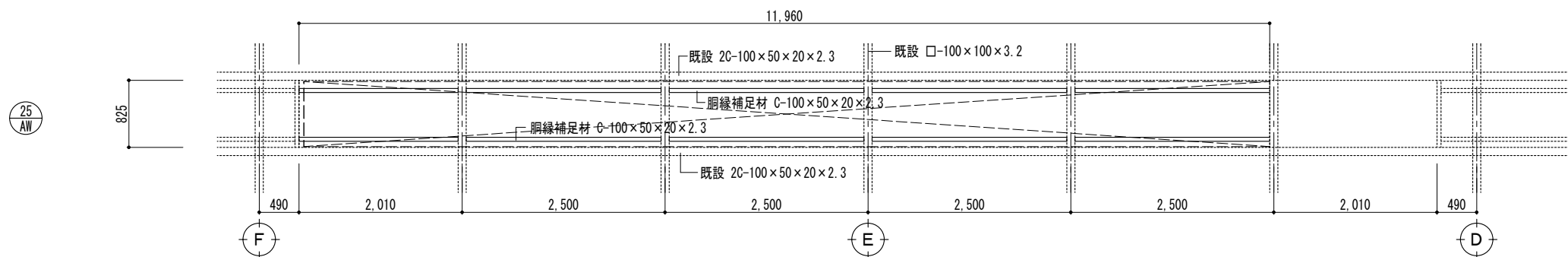
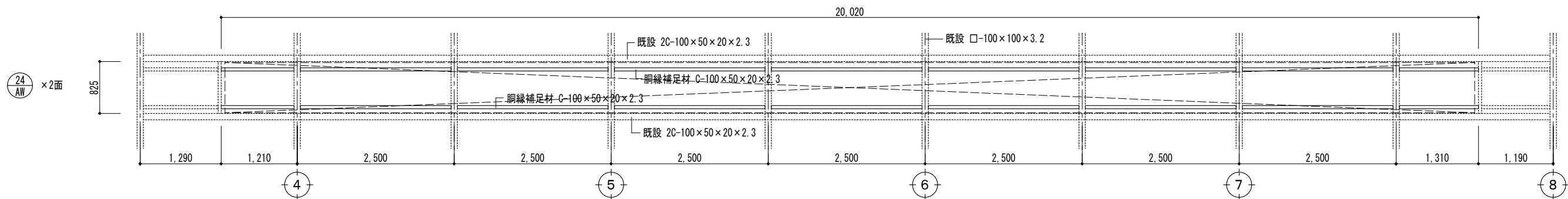

【改修図】

【特記事項】	西沢建築設計事務所 一級建築士 No. 117422 西沢雅彦	令和4年度 磯部ふれあい公園体育館等大規模改修工事（建築工事）	屋根折版等改修工事（3）	A2 : 1/50 A3 : 1/70	A—47-3
			開口部壁鋼縁補足		

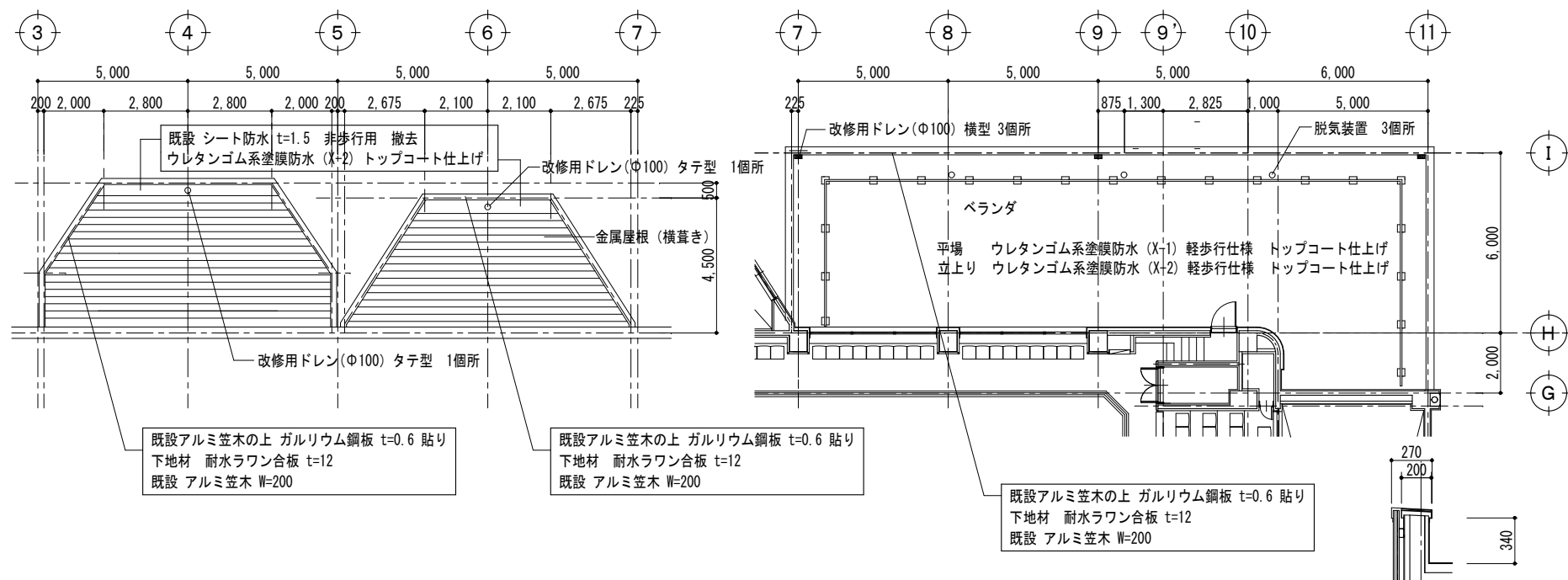

ロッカー室 (3)(4) 男子・女子便所 (2) 屋根伏図 1/150

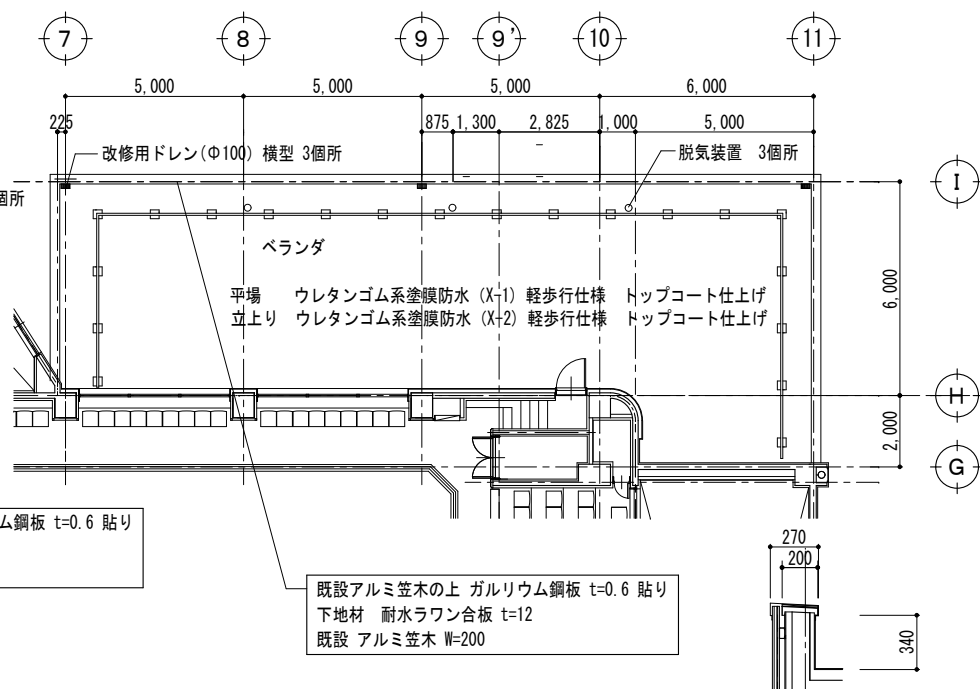

東側ベランダ平面図 1/150

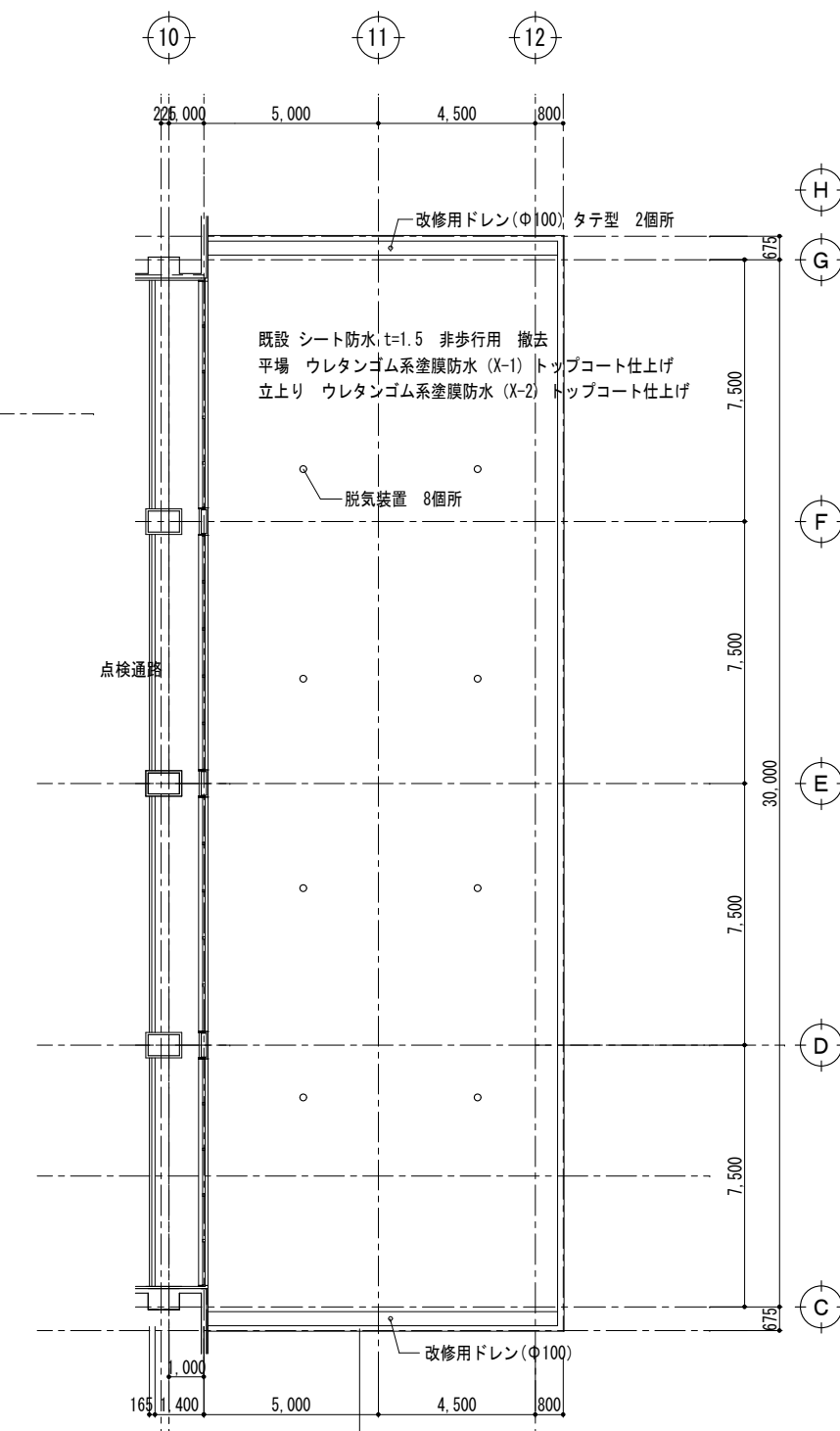

南側屋根平面図 1/150

※ 既設防水撤去後、下地調整を施す (平場、立上り共) 全面ポリマーセメントペースト塗布

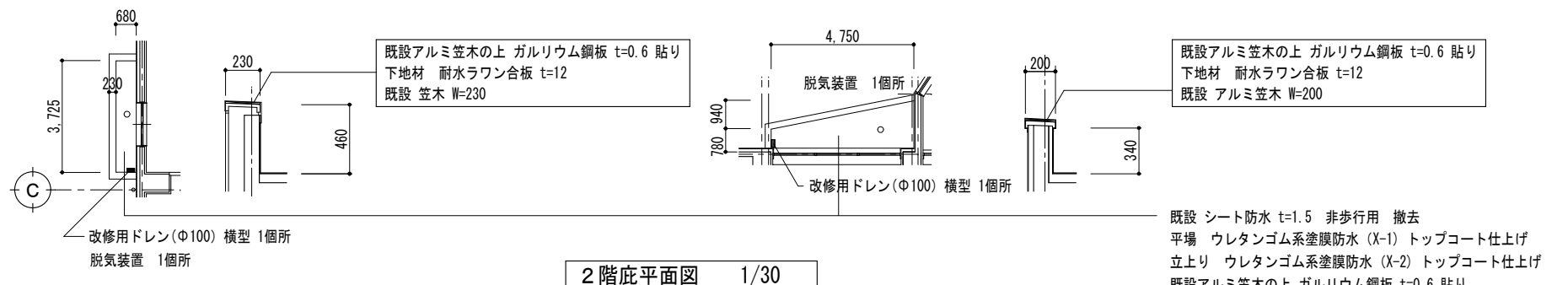

2階庇平面図 1/30

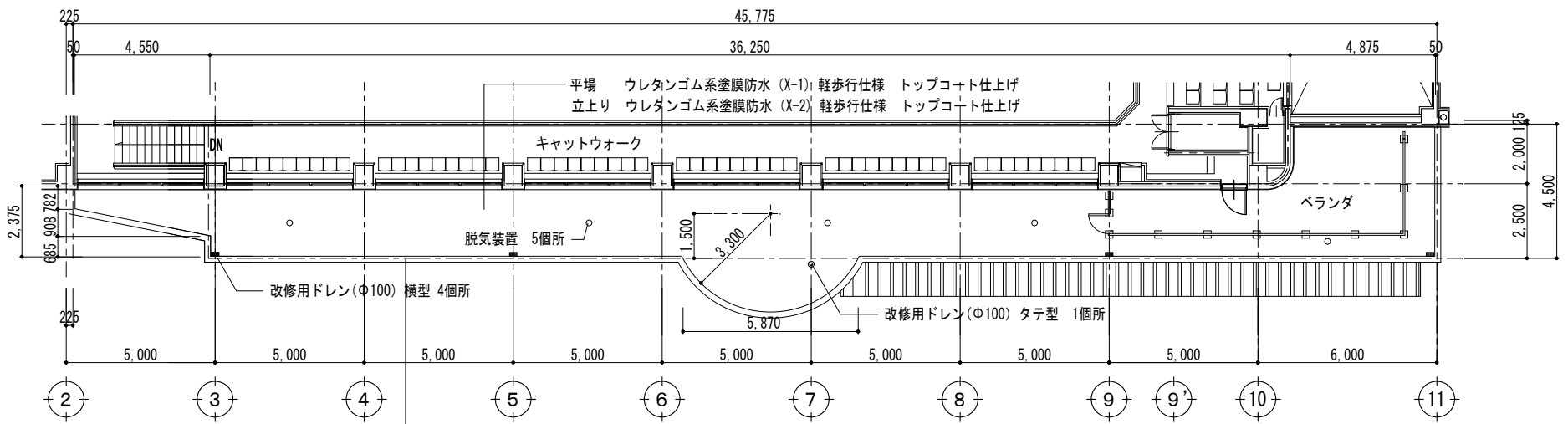

西側ベランダ平面図 1/150

【改修図】

【特記事項】	西沢建築設計事務所 一級建築士 No. 117422 西沢雅彦	令和4年度 磯部ふれあい公園体育館等大規模改修工事 (建築工事)	屋根防水改修工事 (1)	A2 : 1/150 A3 : 1/211	A—48-1
			平面図		

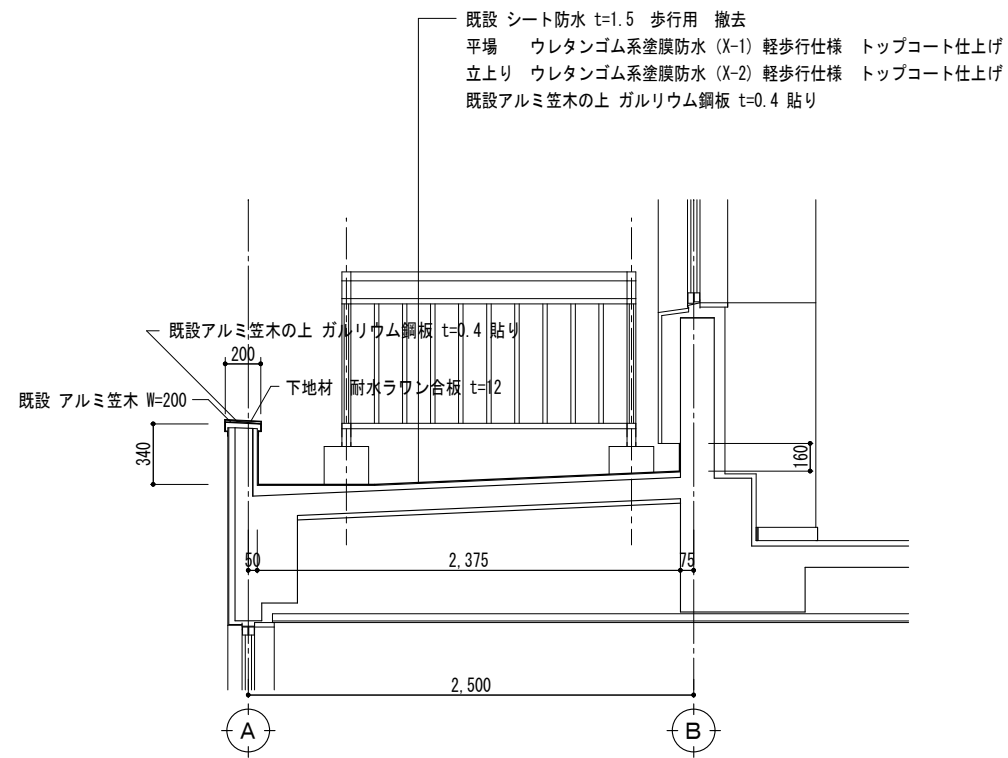

西側ベランダ平面図 1/30

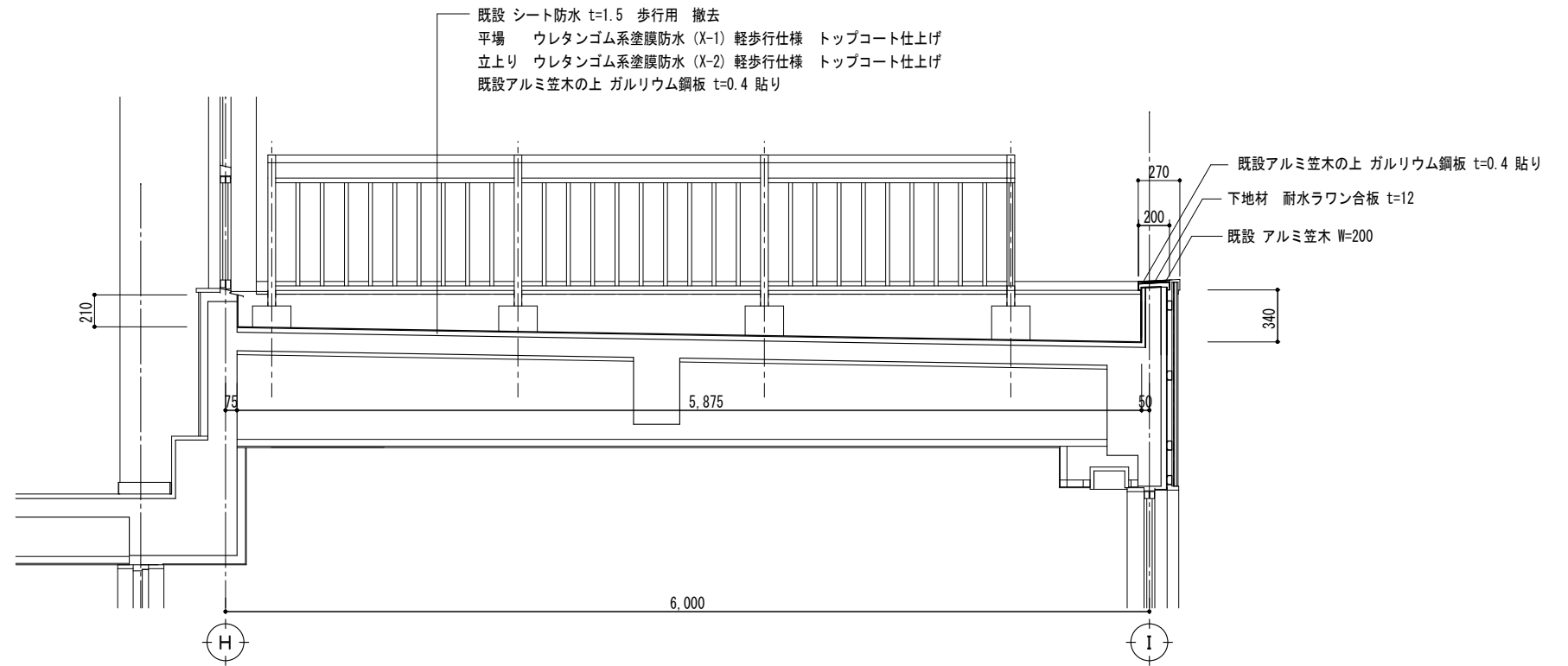

東側ベランダ平面図 1/30

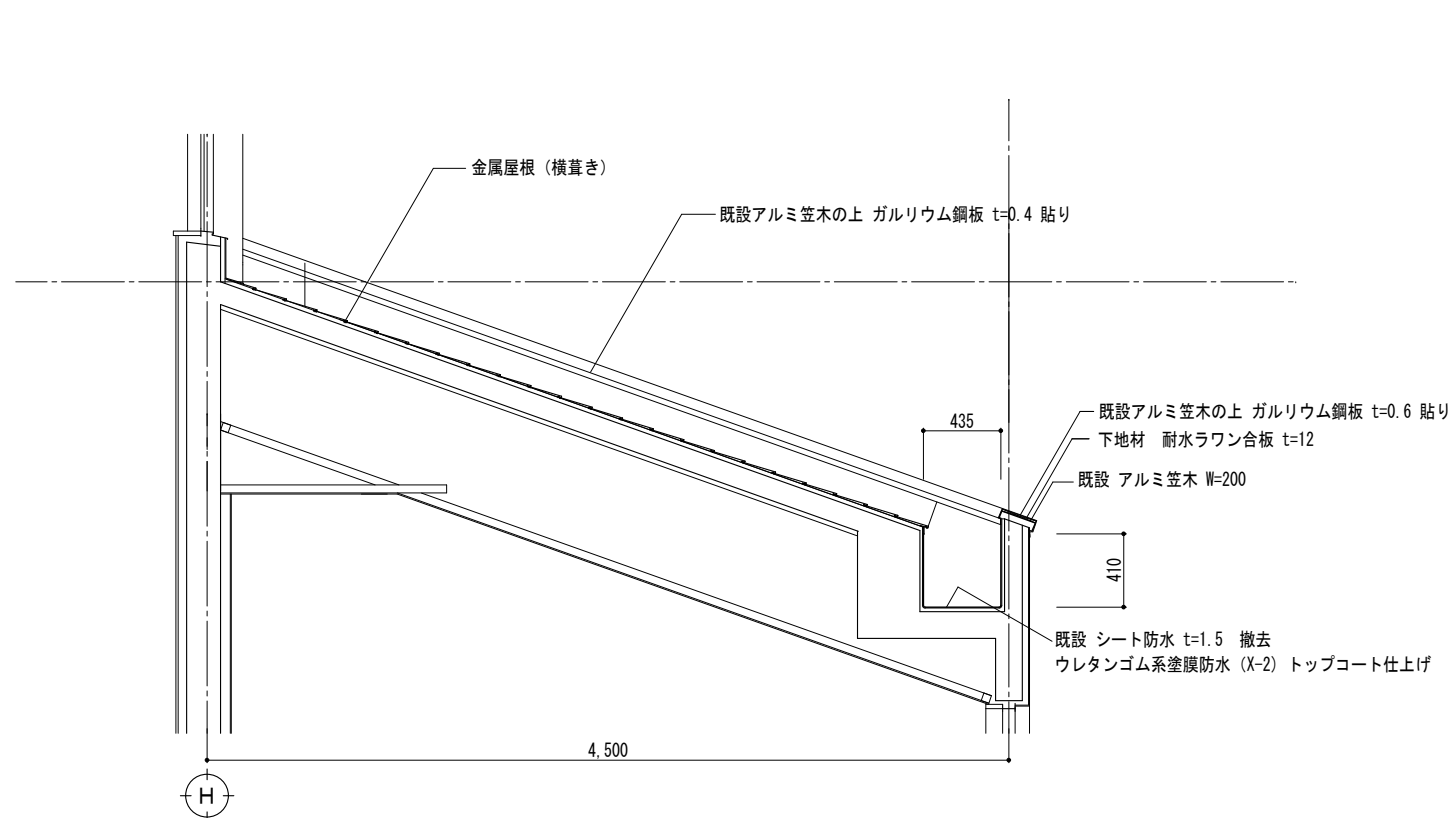

ロッカー室 (3) (4) 男子・女子便所 (2) 屋根伏図 1/30

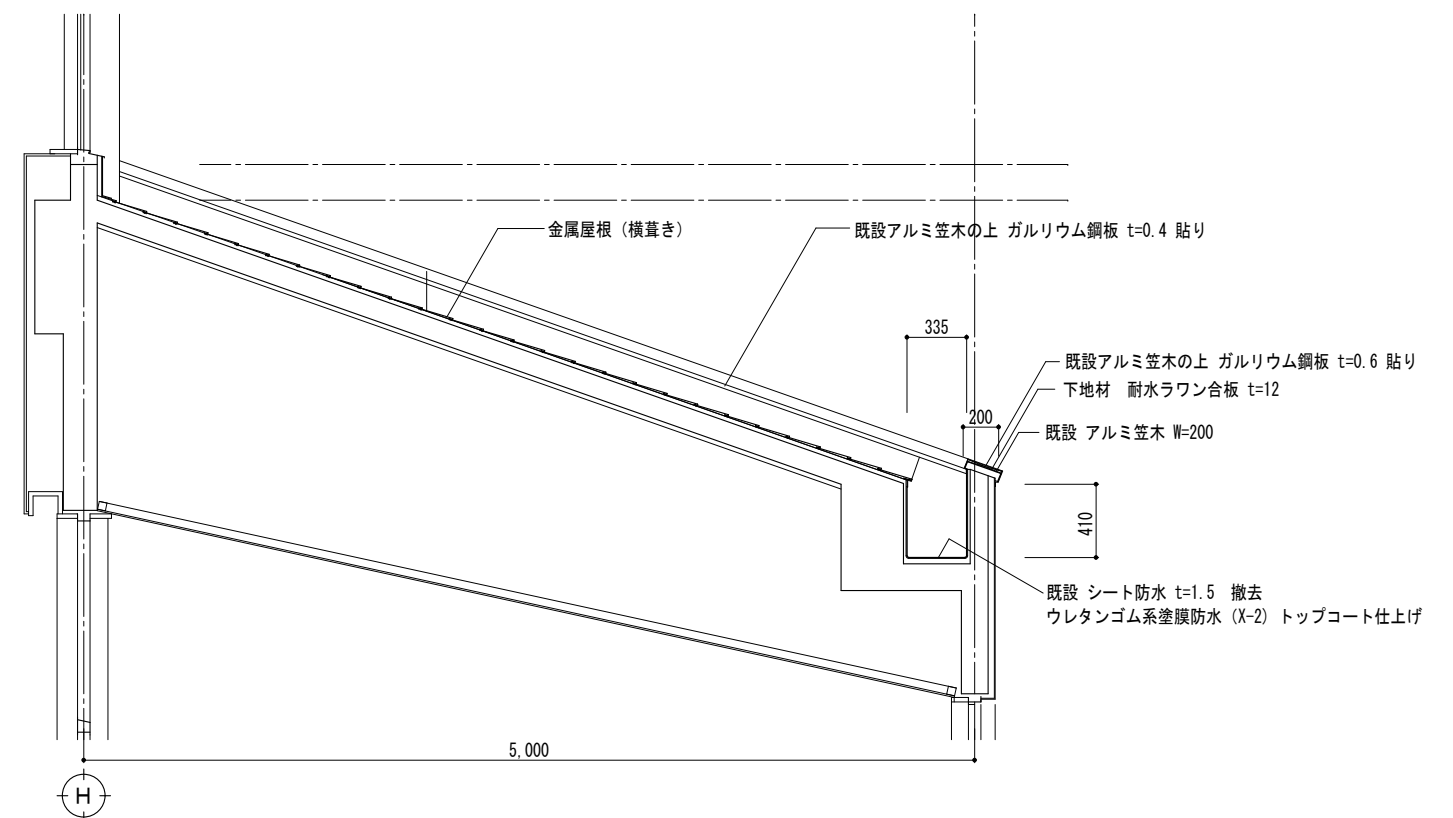

【改修図】

【特記事項】	西沢建築設計事務所 一級建築士 No. 117422 西沢雅彦	令和4年度 磯部ふれあい公園体育館等大規模改修工事 (建築工事)	屋根防水改修工事 (2)	A2 : 1/30 A3 : 1/42	A—48-2
			断面図		

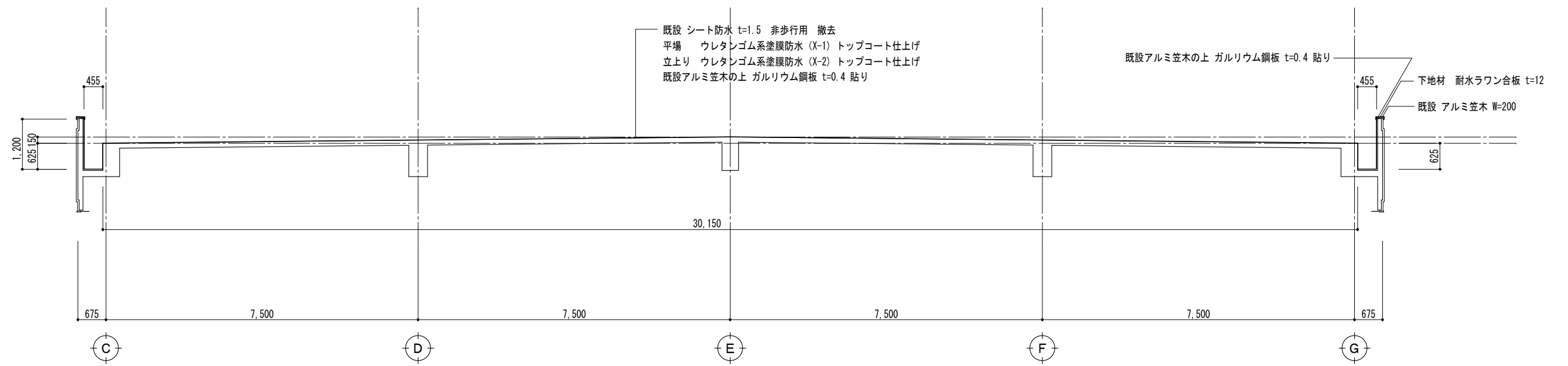

南側屋根平面図 1/75

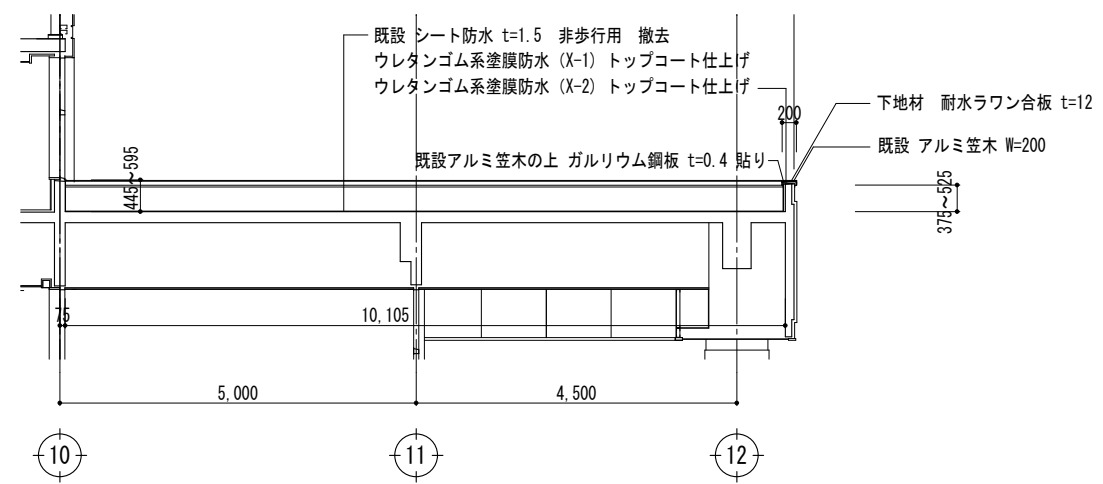

【改修図】

【特記事項】	西 沢 建 築 設 計 事 務 所 一 級 建 築 士 No. 117422 西 沢 雅 彦	令和4年度 磯部ふれあい公園体育館等大規模改修工事（建築工事）	屋根防水改修工事（3）	A2 : 1/75 A3 : 1/105	A — 48-3
			断面図		

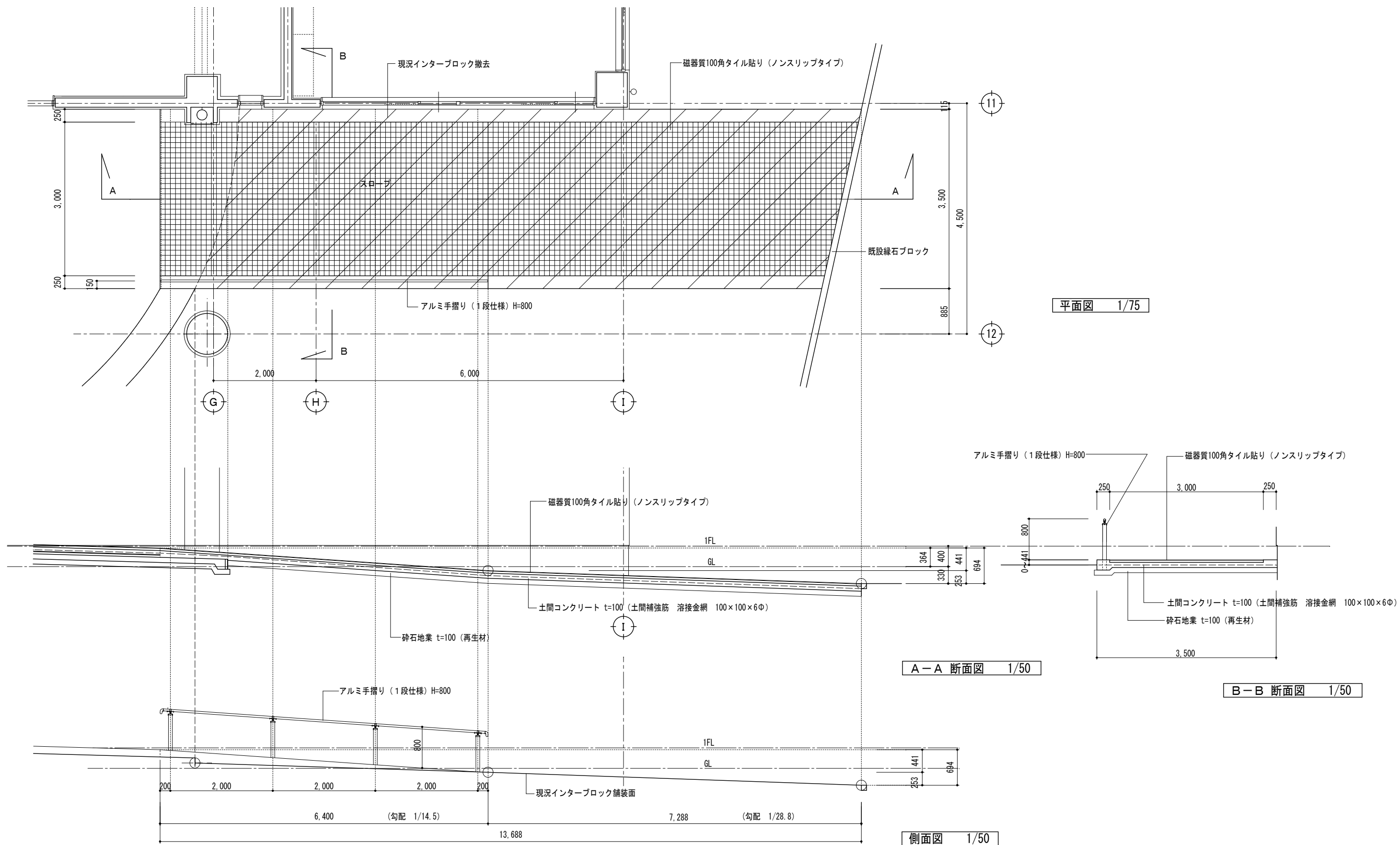

【改修図】

【特記事項】	西沢建築設計事務所 一級建築士 No. 117422 西沢雅彦	令和4年度 磯部ふれあい公園体育館等大規模改修工事 (建築工事)	玄関前スロープ改修工事	A2 : 1/50 A3 : 1/70	A—49
			スロープ平面図		

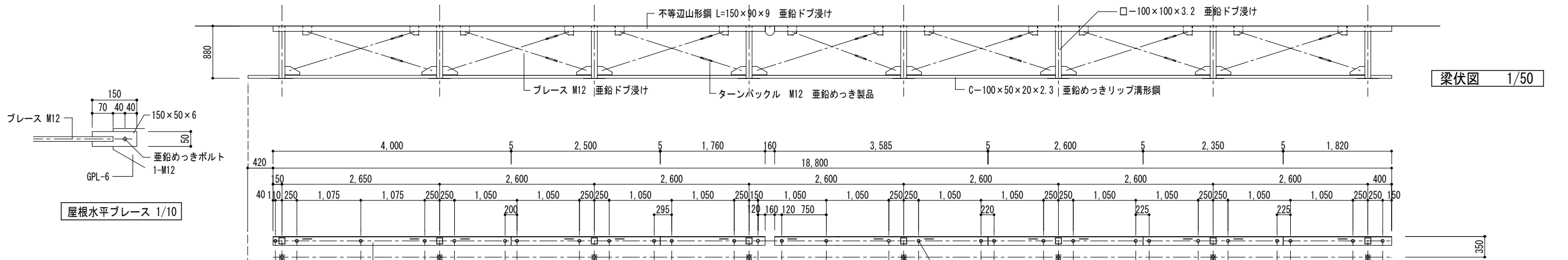

梁伏図 1/50

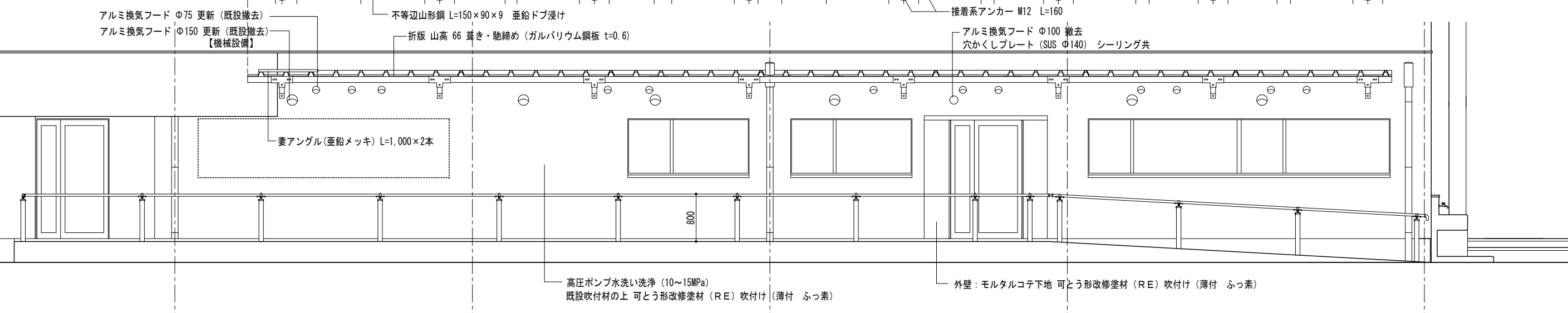

立面図 1/50

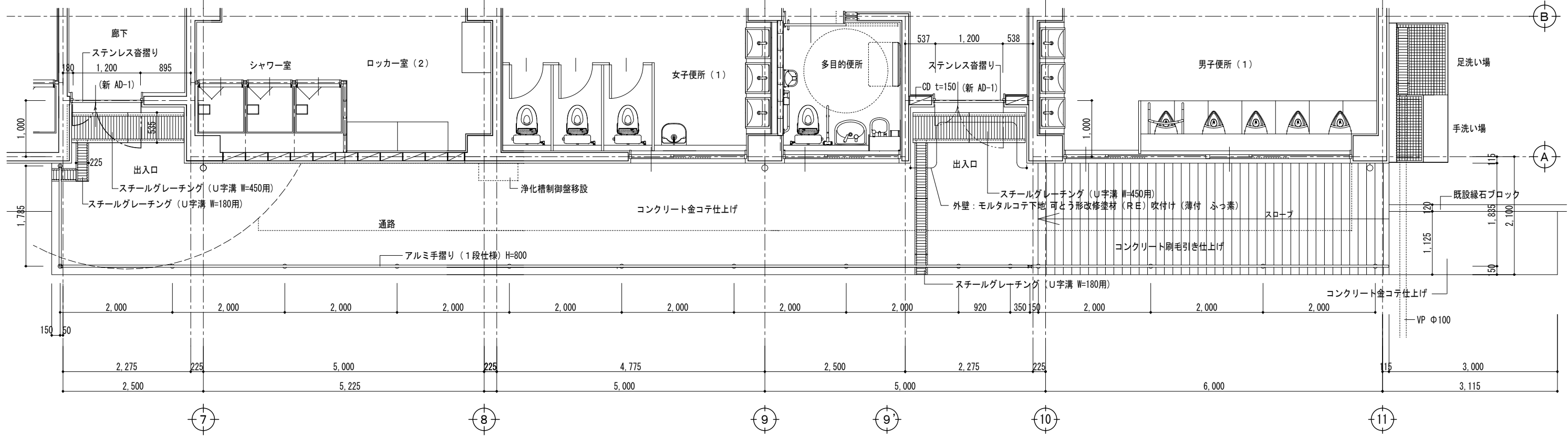

平面図 1/50

【改修図】

【特記事項】	西沢建築設計事務所 一級建築士 No. 117422 西沢雅彦	令和4年度 磯部ふれあい公園体育館等大規模改修工事 (建築工事)	西側通路改修工事 (1)		A—50-1
			平面図 立面図	A2: 1/50 A3: 1/70	

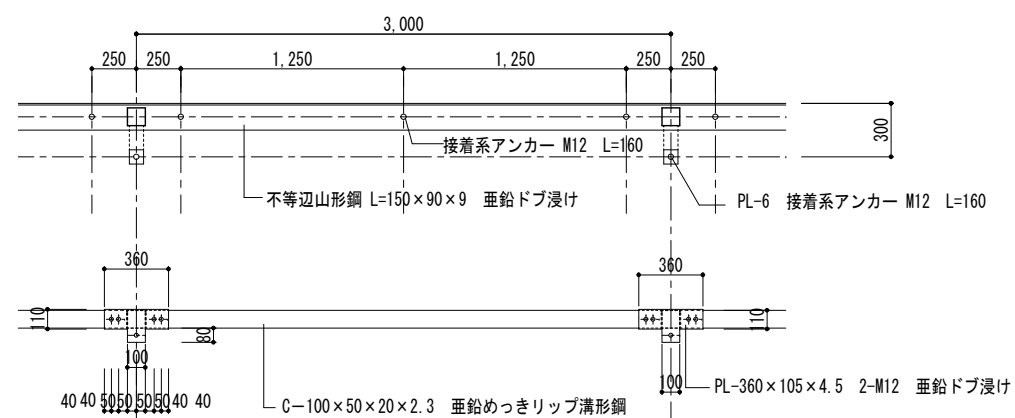
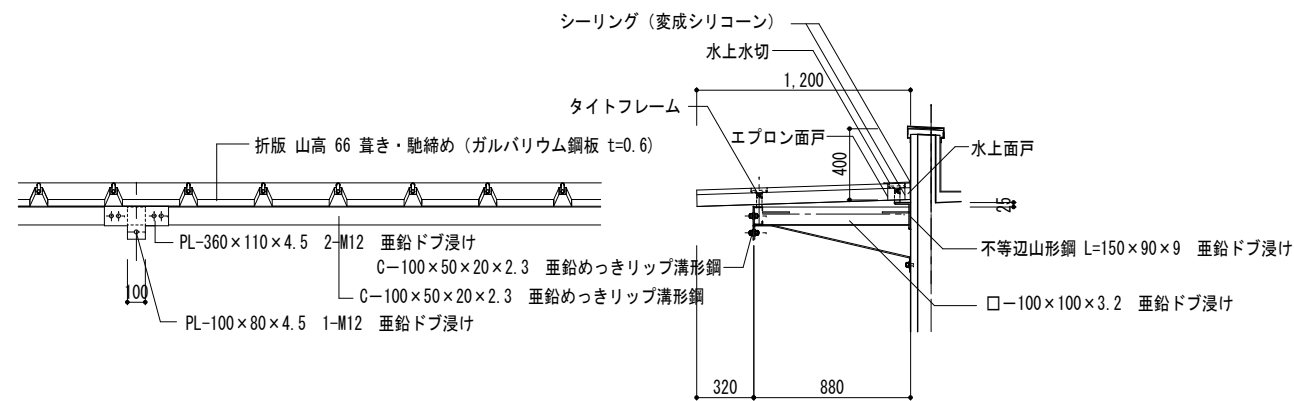
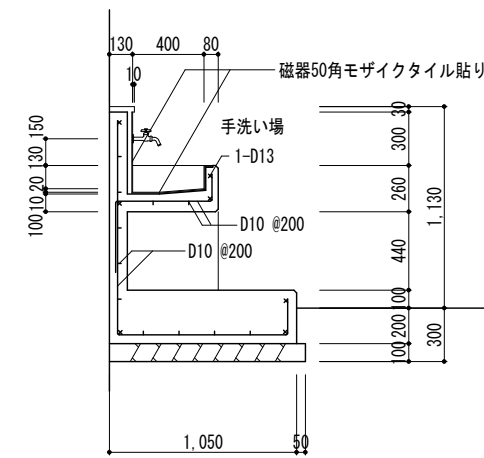
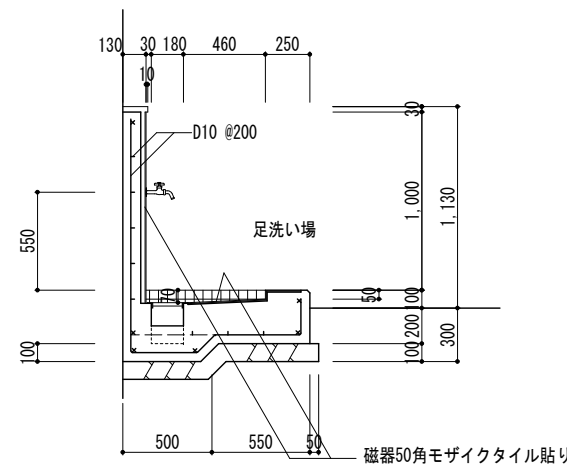
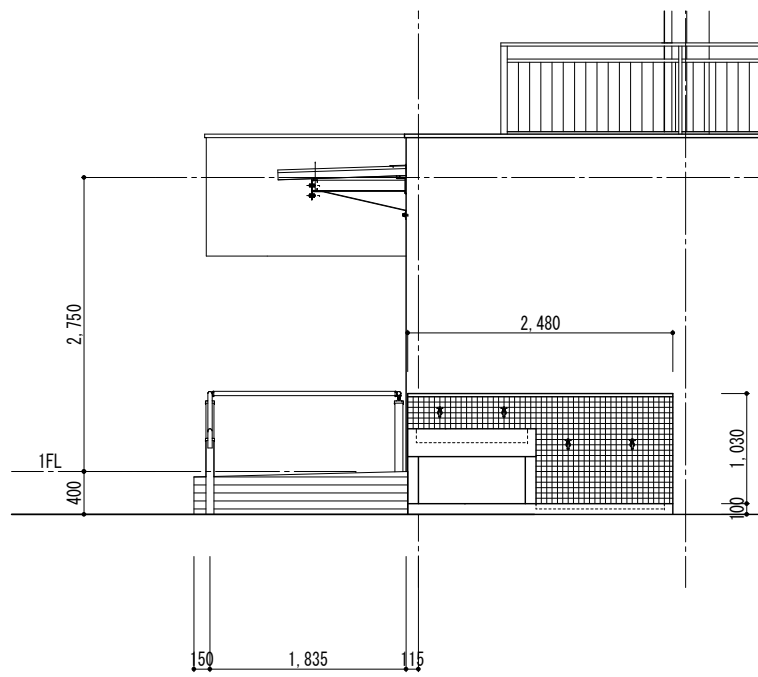

新規庇 詳細図 1/30

※ 接着系アンカー M12 は引抜検査を行い、引張力 19.9 kN以上を確認する。
 ※ ボルトは亜鉛めっきボルトM12を使用する。

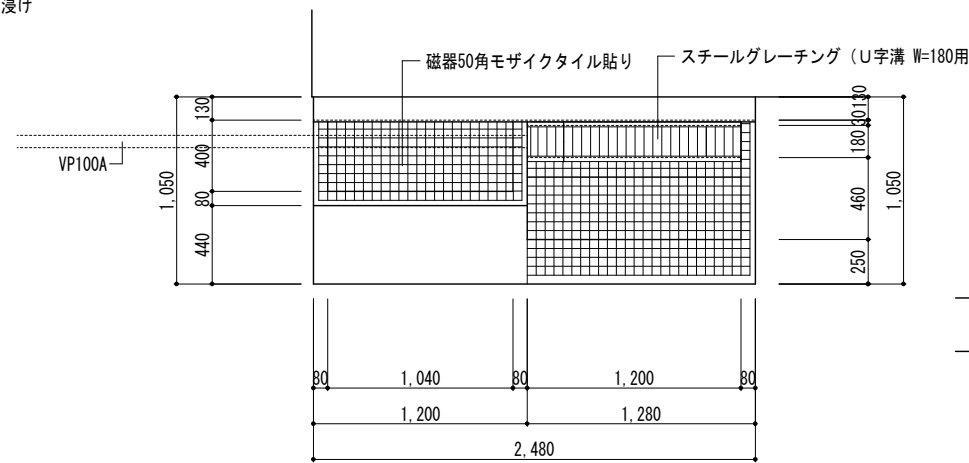
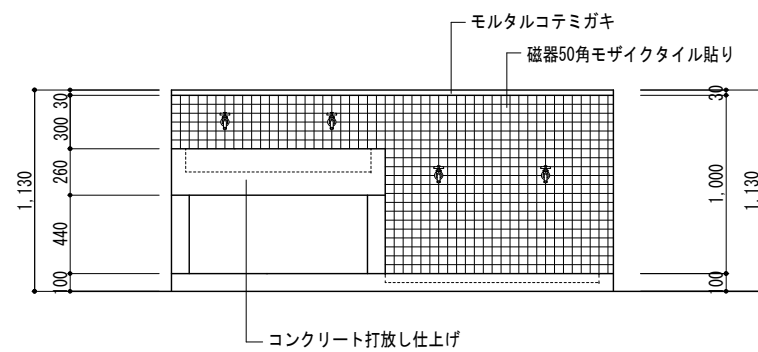

手洗い場・足洗い場 詳細図 1/30

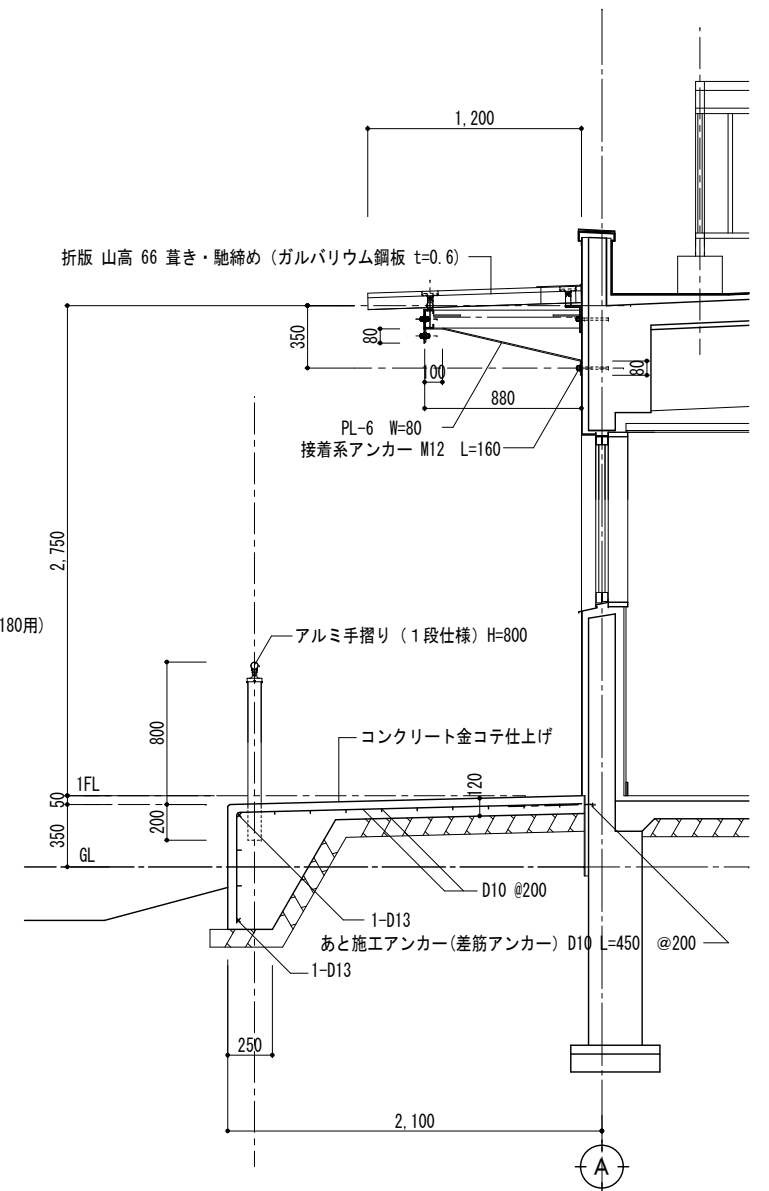

通路断面詳細図 1/30

【改修図】

【特記事項】	西沢建築設計事務所 一級建築士 No. 117422 西沢雅彦	令和4年度 磯部ふれあい公園体育館等大規模改修工事 (建築工事)	西側通路改修工事 (2)	A — 50-2	
			手洗い場・足洗い場 詳細図		A2 : 1/30 A3 : 1/42
			新規庇・通路断面詳細図		A2 : 1/30 A3 : 1/42

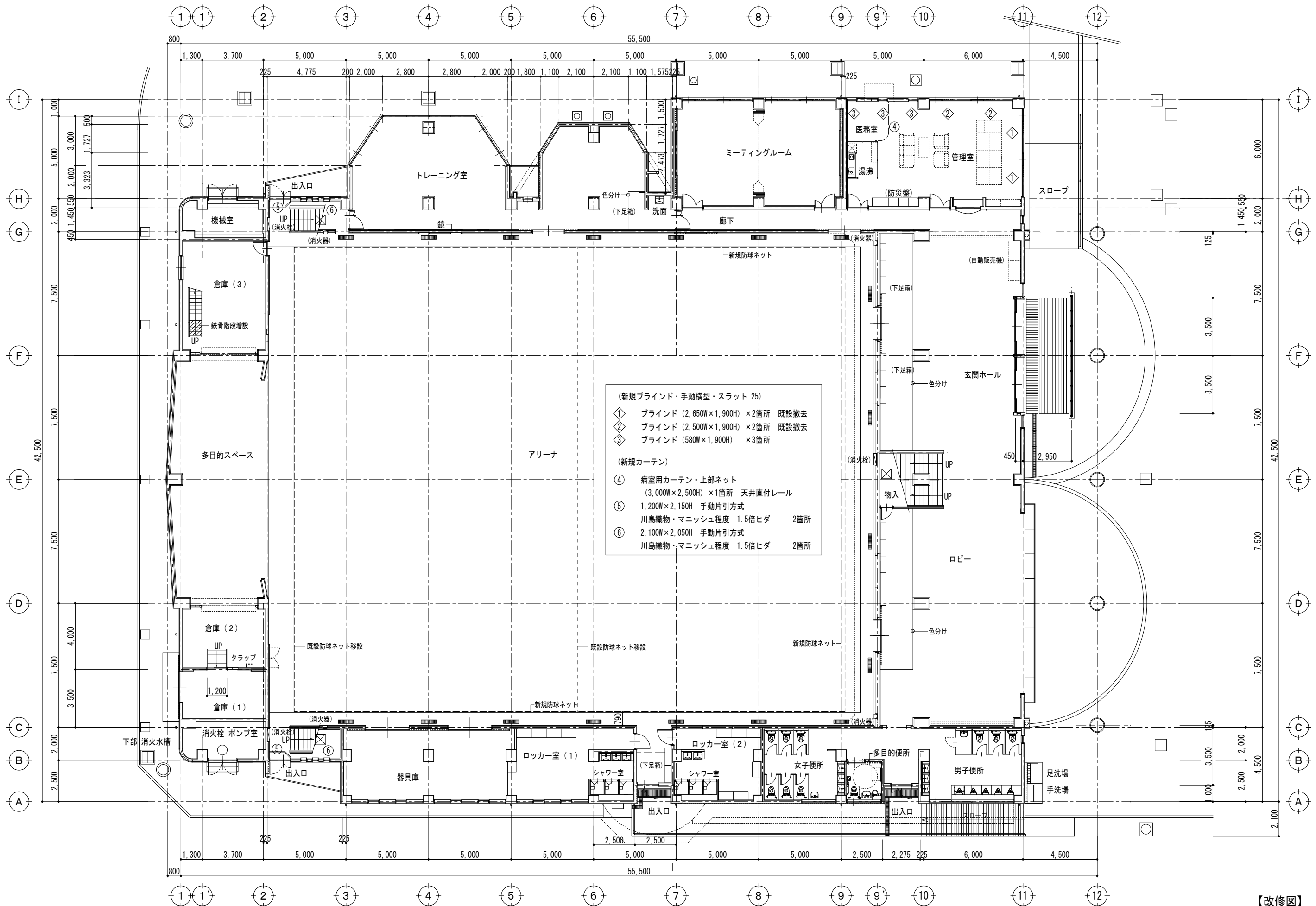

【改修図】

【特記事項】	西沢建築設計事務所	令	カーテン等改修工事(1)	A2: 1/150 A3: 1/211	A-51-1
	一級建築士 No. 117422 西沢雅彦		1階平面図		

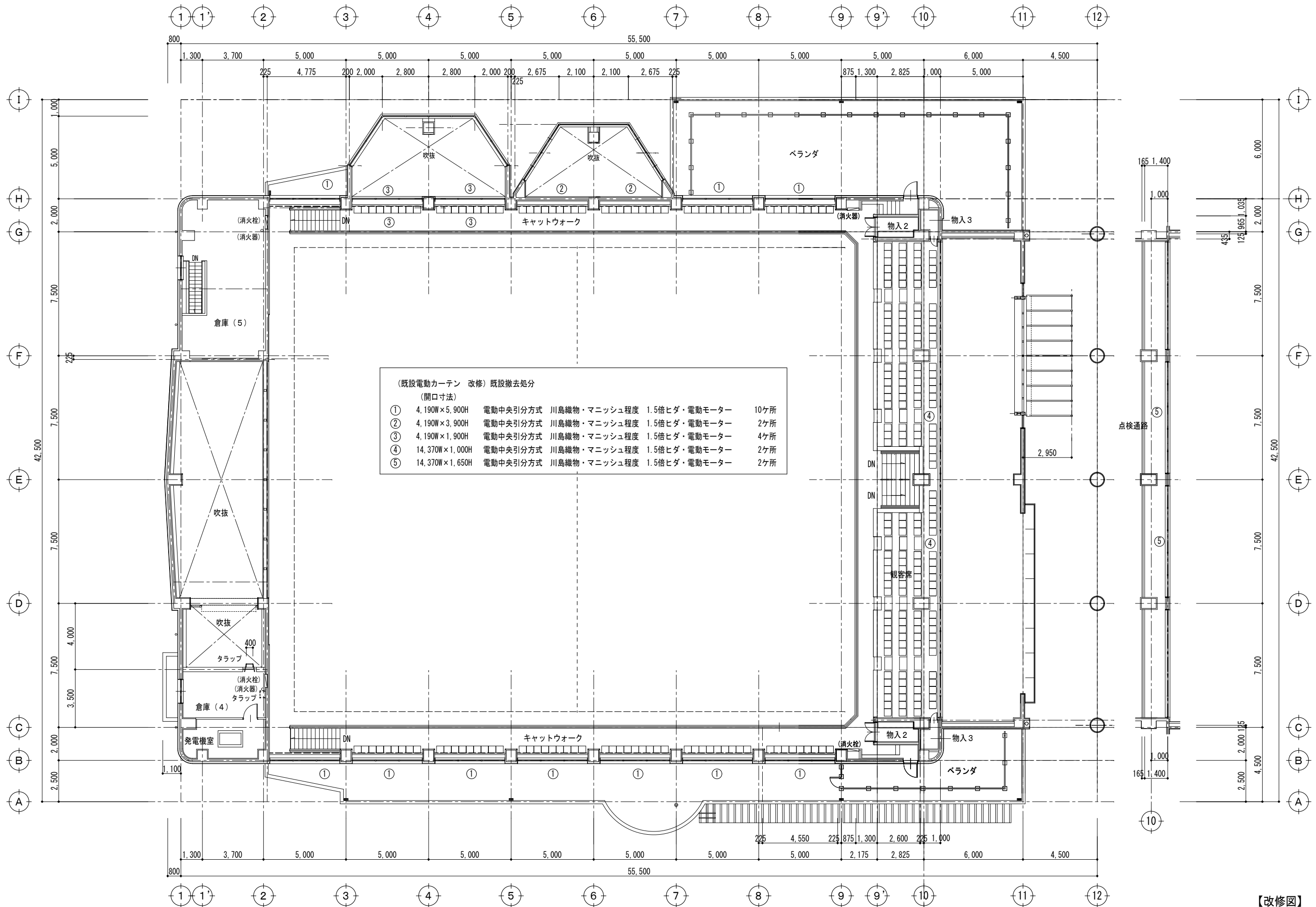

【改修図】

【特記事項】

西沢建築設計事務所
一級建築士 No. 117422 西沢雅彦

令和4年度 磯部ふれあい公園体育館等大規模改修工事（建築工事）

カーテン等改修工事（2）
2階平面図

A2 : 1/150 A3 : 1/211

A—51-2

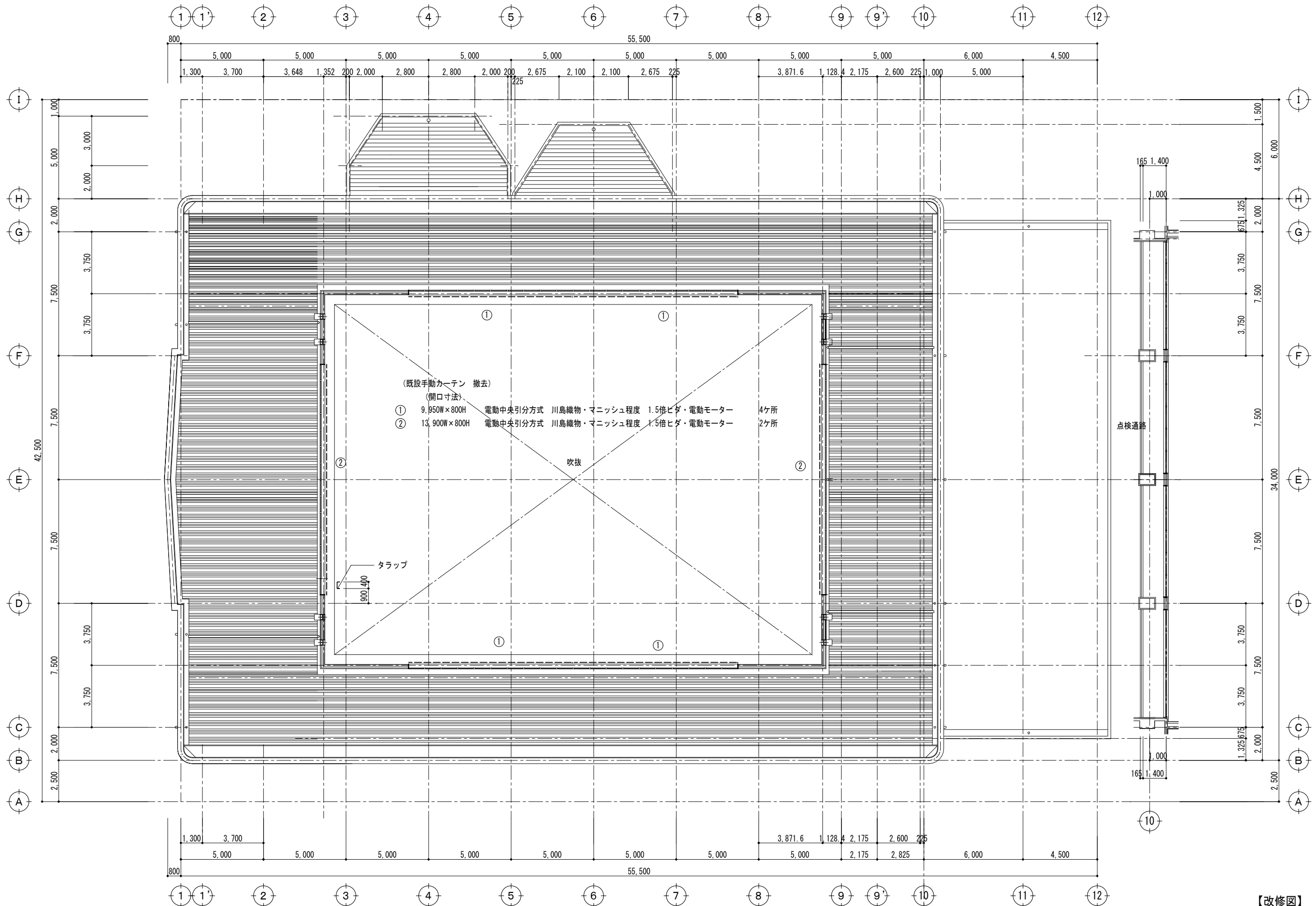

【改修図】

【特記事項】

西沢建築設計事務所
 一級建築士 No. 117422 西沢雅彦

令和4年度 磯部ふれあい公園体育館等大規模改修工事（建築工事）

カーテン改修工事（3）
 越屋根平面図

A2 : 1/150 A3 : 1/211

A—51-3

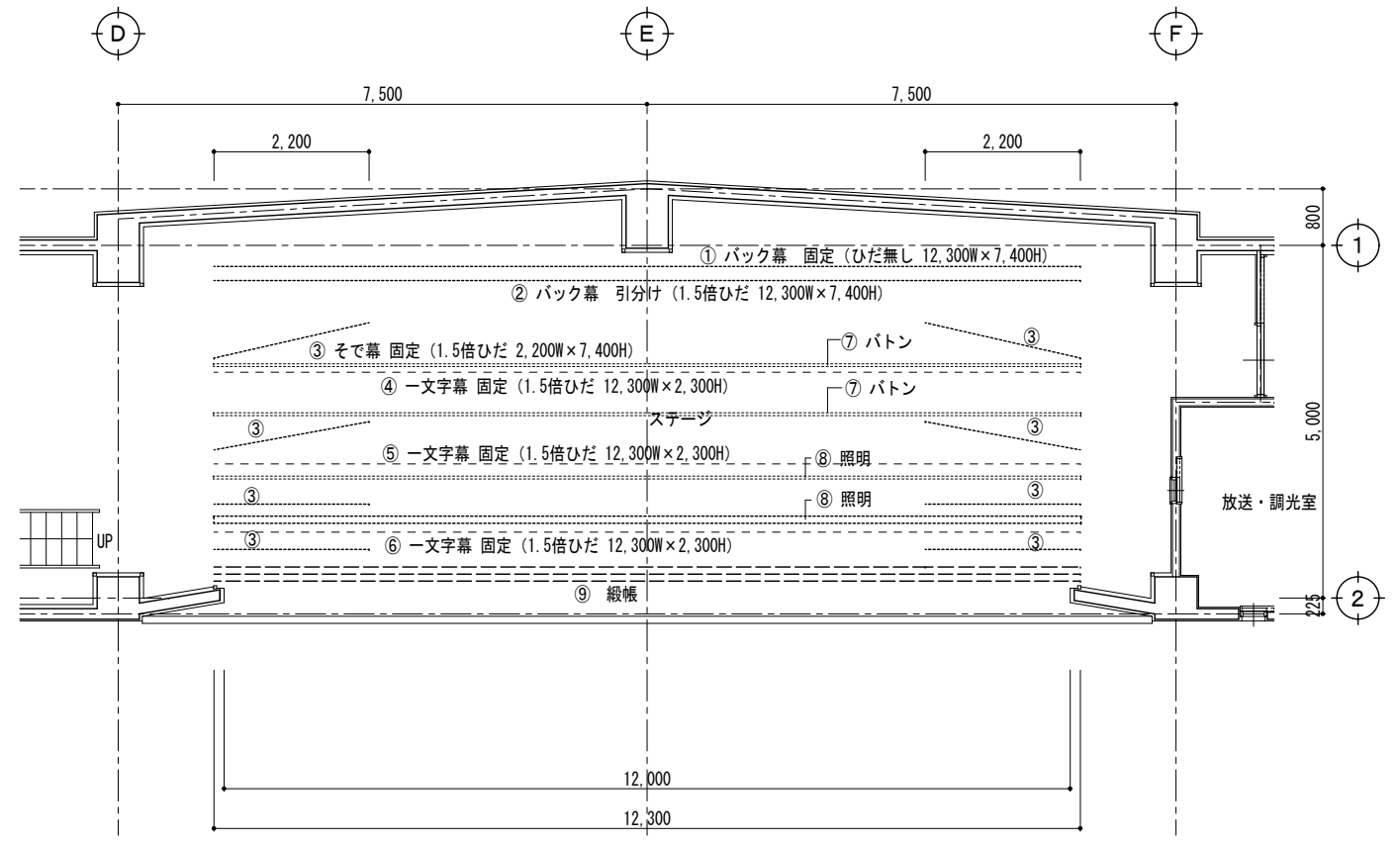
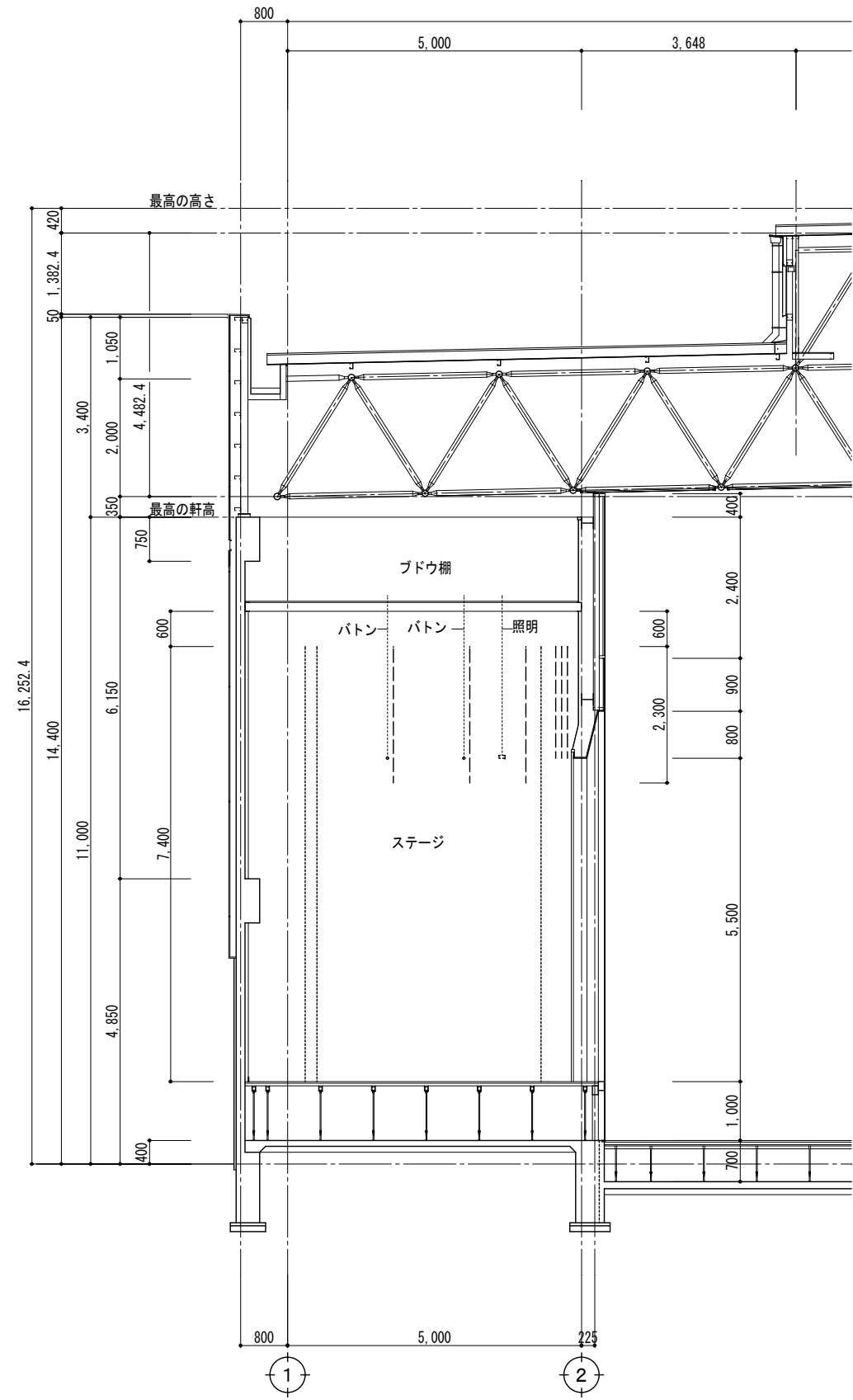

ステージ幕等解体工事

- ① バック幕 固定 (ひだ無し 12,300W×7,400H)
- ② バック幕 引分け (1.5倍ひだ 12,300W×7,400H)
- ③ そで幕 固定 (1.5倍ひだ 2,200W×7,400H) 8枚
- ④ 一文字幕 固定 (1.5倍ひだ 12,300W×2,300H)
- ⑤ 一文字幕 固定 (1.5倍ひだ 12,300W×2,300H)
- ⑥ 一文字幕 固定 (1.5倍ひだ 12,300W×2,300H)
- ⑦ バトン L=12,300 2本
- ⑧ 照明 L=12,300 2本
- ⑨ 縦帳 折りたたみ式 12,300W×7,400H

幕巻き上げ機及びワイヤー等付属金物

【改修図】

【特記事項】	西沢建築設計事務所 一級建築士 No. 117422 西沢雅彦	令和4年度 磯部ふれあい公園体育館等大規模改修工事 (建築工事)	ステージ幕等解体工事	A2 : 1/75 A3 : 1/105	A—52
			平面図 断面図		

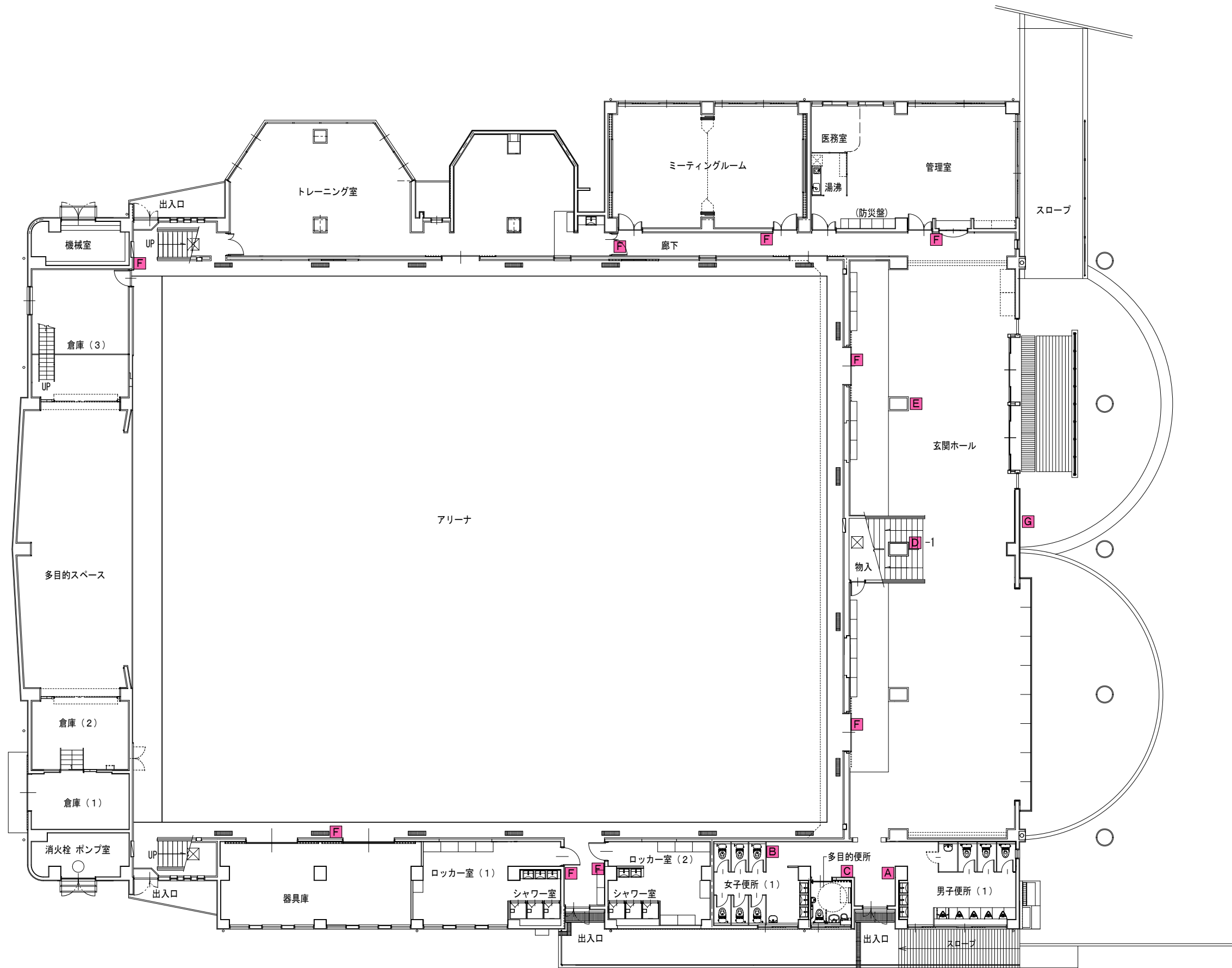

【改修図】

<p>【特記事項】</p>	<p>西沢建築設計事務所 一級建築士 No. 117422 西沢雅彦</p>	<p>令和4年度 磯部ふれあい公園体育館等大規模改修工事（建築工事）</p>	<p>サイン配置図（1） 1階平面図</p>	<p>A2 : 1/150 A3 : 1/211</p>	<p>A—53-1</p>
---------------	--	--	----------------------------	------------------------------	---------------

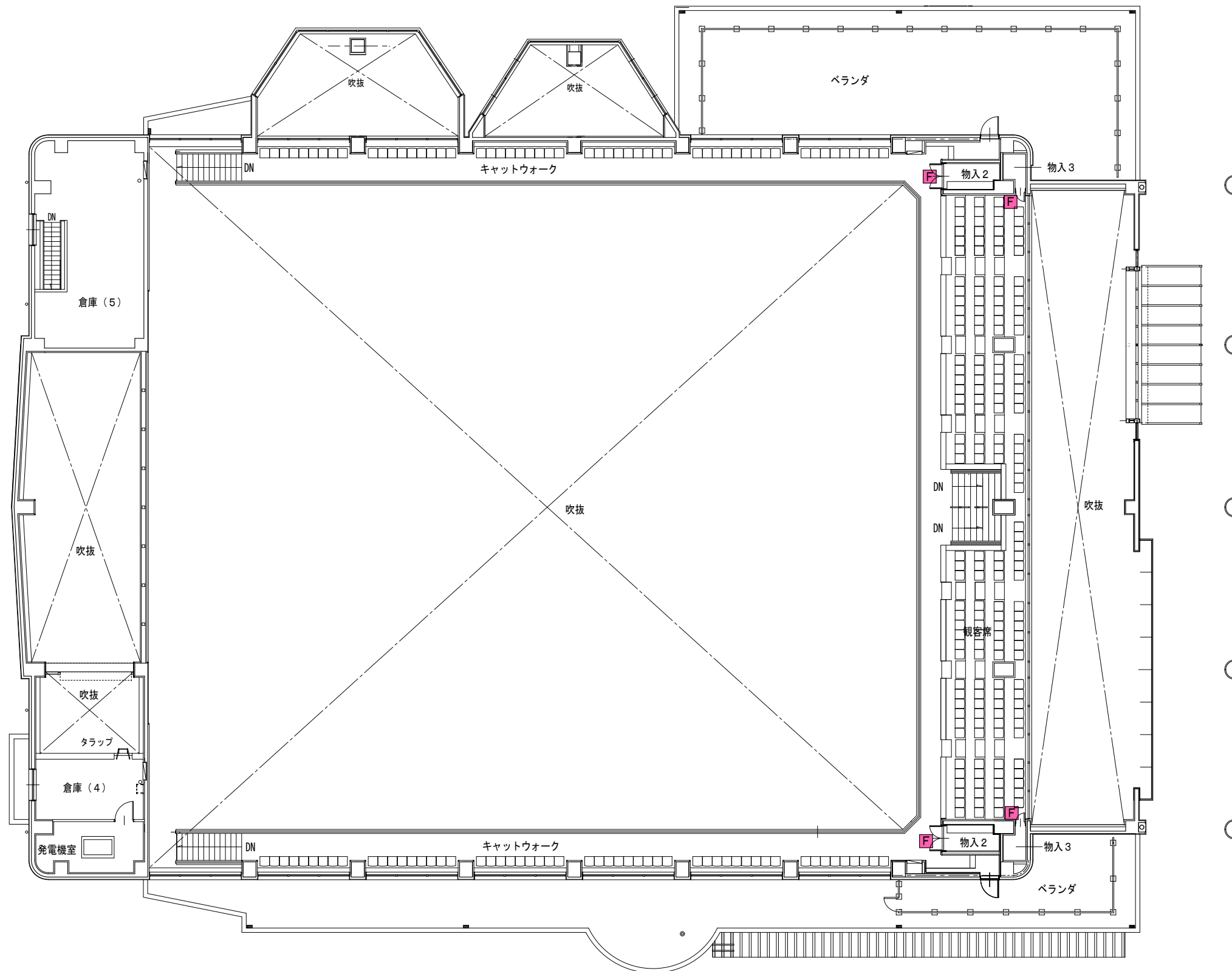

【改修図】

<p>【特記事項】</p>	<p>西 沢 建 築 設 計 事 務 所 一 級 建 築 士 No. 117422 西 沢 雅 彦</p>	<p>令和4年度 磯部ふれあい公園体育館等大規模改修工事（建築工事）</p>	<p>サイン配置図（2） 2階平面図</p>	<p>A2 : 1/150 A3 : 1/211</p>	<p>A—53-2</p>
---------------	---	--	----------------------------	------------------------------	---------------

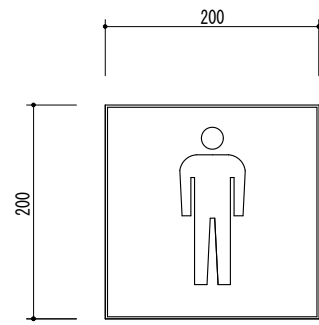

A

ステンレスH.L.仕上 t=3.5
ピクトサイン (男子便所) 1個所

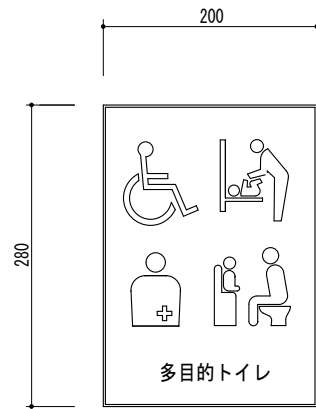

C

ステンレスH.L.仕上 t=3.5
ピクトサイン (多目的便所) 1個所

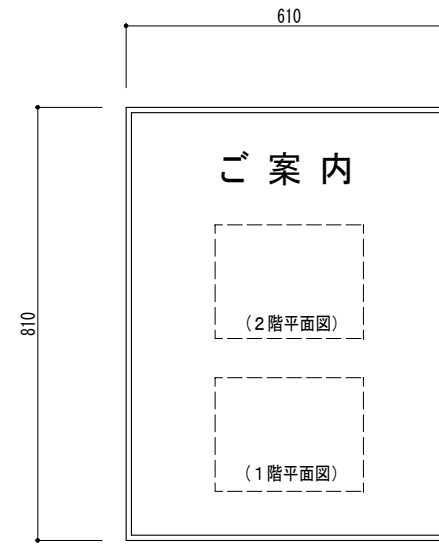

E

平面図・室名・現在位置 書込み共
表示基板: アクリルグレー板 t= 3.0
面取加工
表示面: SUS t 0.5貼
UV印刷
ステンレスH.L.仕上 t=3.5
総合案内版 1個所

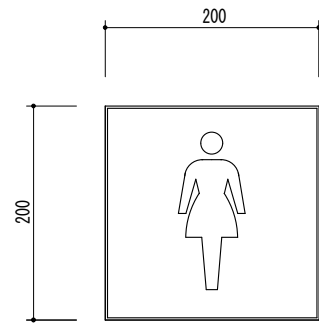

B

ステンレスH.L.仕上 t=3.5
ピクトサイン (女子便所) 1個所

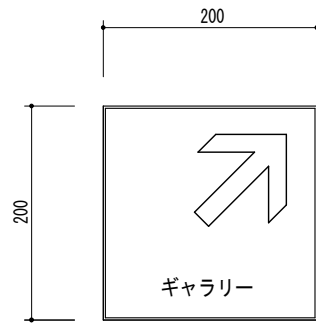

D

ステンレスH.L.仕上 t=3.5
矢印案内サイン (ギャラリー) 1個所

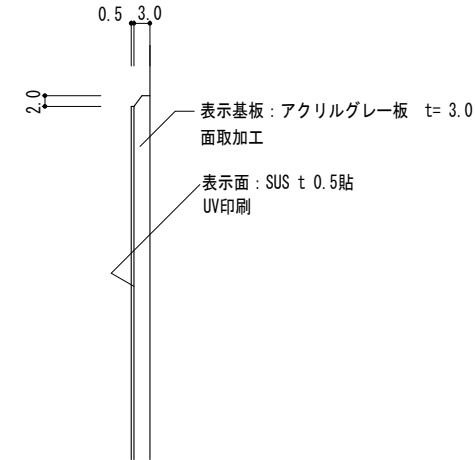

表示基板: アクリルグレー板 t= 3.0
面取加工
表示面: SUS t 0.5貼
UV印刷

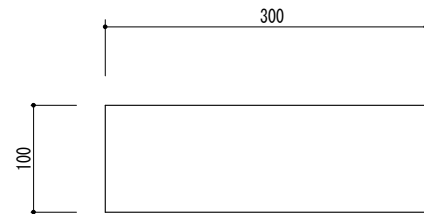

F

ステンレスH.L.仕上 t= 1.0
ピクトサイン (室名文字入り) 13個所
(1階 9個所 2階 4個所)

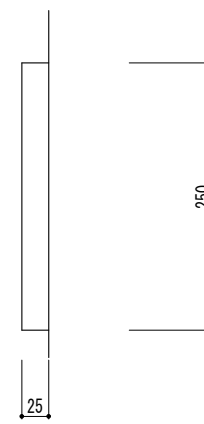

G

ステンレス t= 1.0 箱文字加工 H.L.仕上
250×250×25t×16文字

志摩市磯部ふれあい公園総合体育館

【改修図】

【特記事項】	西沢建築設計事務所	令和4年度 磯部ふれあい公園体育館等大規模改修工事 (建築工事)	サイン詳細図	A2: 1/5 A3: 1/7	A—53-3
	一級建築士 No. 117422 西沢雅彦				

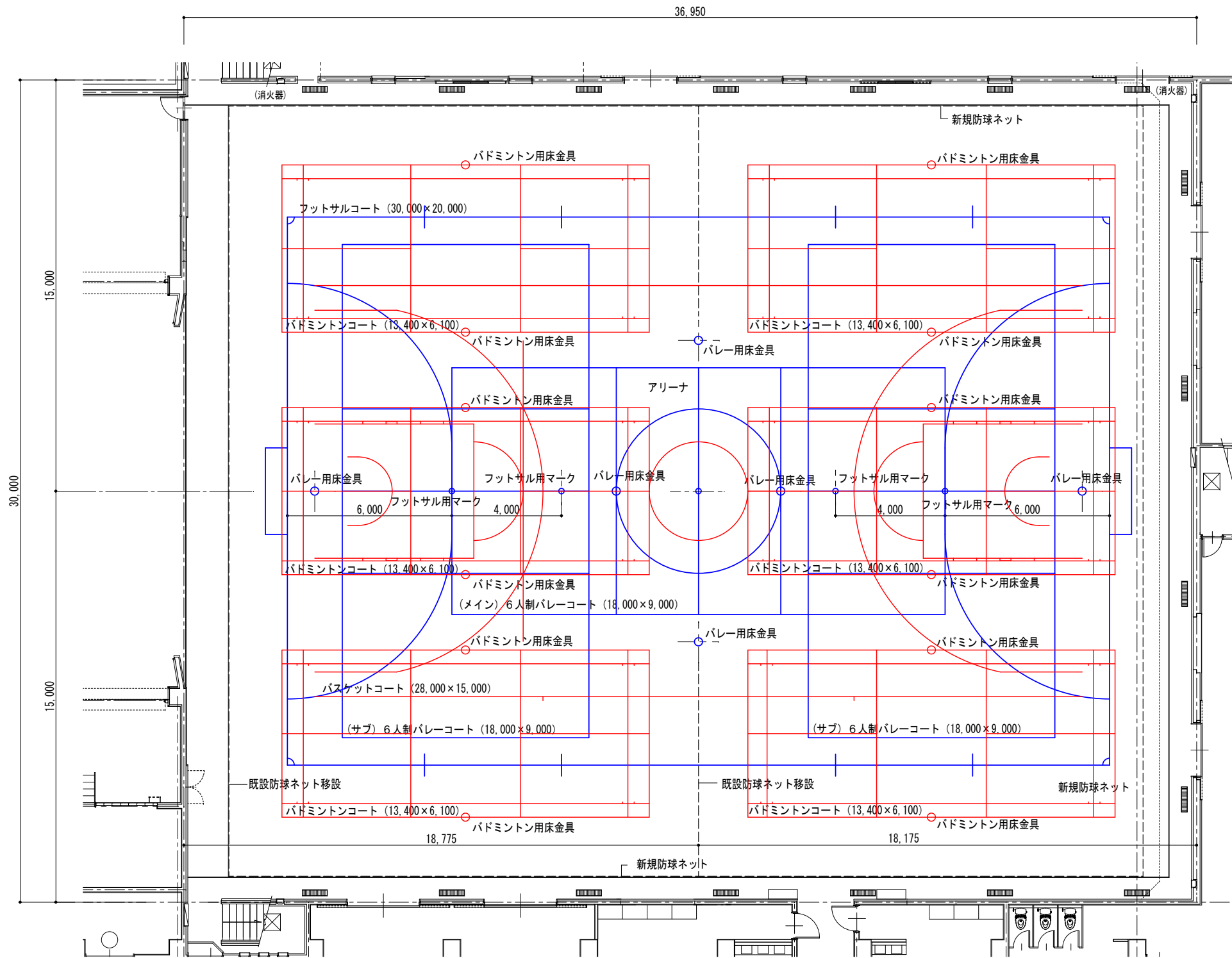

コートラインサイズ	床金具	リスト
6人制バレーコート (18,000×9,000)	3面 (幅50)	
6人制バレー用床金具	3対	
Φ76.3 支柱用完全落蓋敷 スライドロック方式 亜鉛合金ダイカスト		
バドミントンコート (13,400×6,100)	6面 (幅40)	
バドミントン用床金具	6対	
Φ40 支柱用完全落蓋敷 スライドロック方式 亜鉛合金ダイカスト		
バスケットコート (28,000×15,000)	1面 (幅50)	
フットサルコート (30,000×20,000)	1面 (幅80)	

平面図 1/125

【改修図】

【特記事項】	西沢建築設計事務所 一級建築士 No. 117422 西沢雅彦	令和4年度 磯部ふれあい公園体育館等大規模改修工事 (建築工事)	アリーナーコートライン	A2 : 1/125 A3 : 1/176	A—54-1
			平面図 コートリスト		

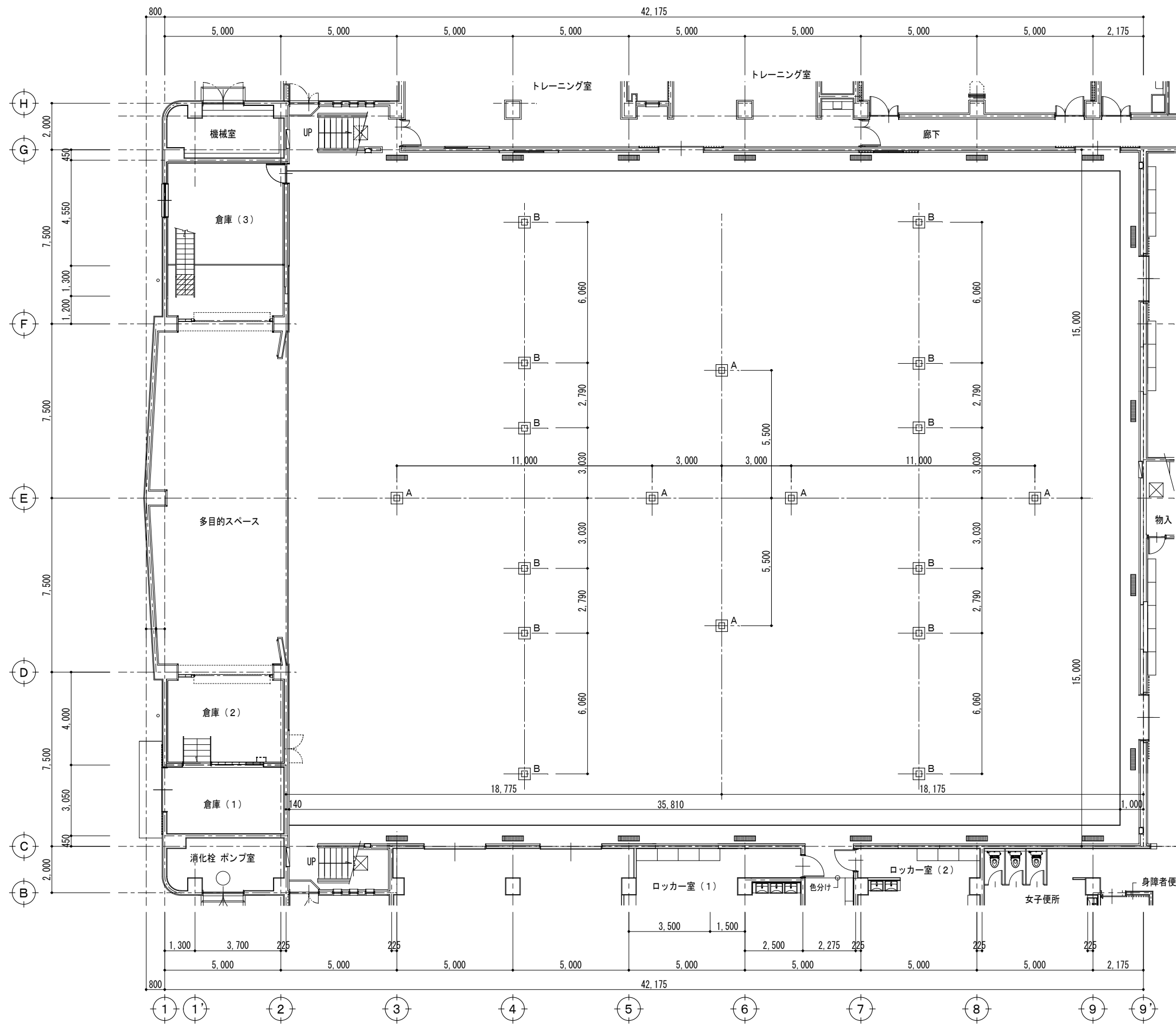

記号	コート名	個数	空洞深さ
A	バレーボール	6	400
B	バドミントン	12	300
合計		18	

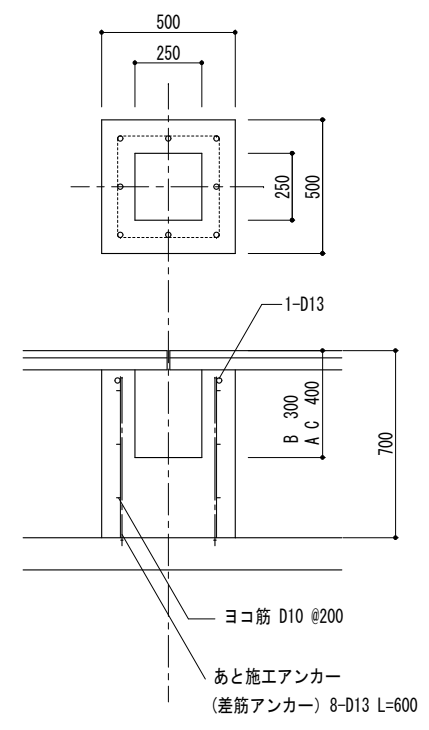

基礎詳細図 1/20

平面図 1/125

【改修図】

【特記事項】	西沢建築設計事務所 一級建築士 No. 117422 西沢雅彦	令和4年度 磯部ふれあい公園体育館等大規模改修工事 (建築工事)	アリーナー体育器具基礎	A—54-2	
			平面図		A2 : 1/125 A3 : 1/176
			基礎詳細図		A2 : 1/20 A3 : 1/28