改修前

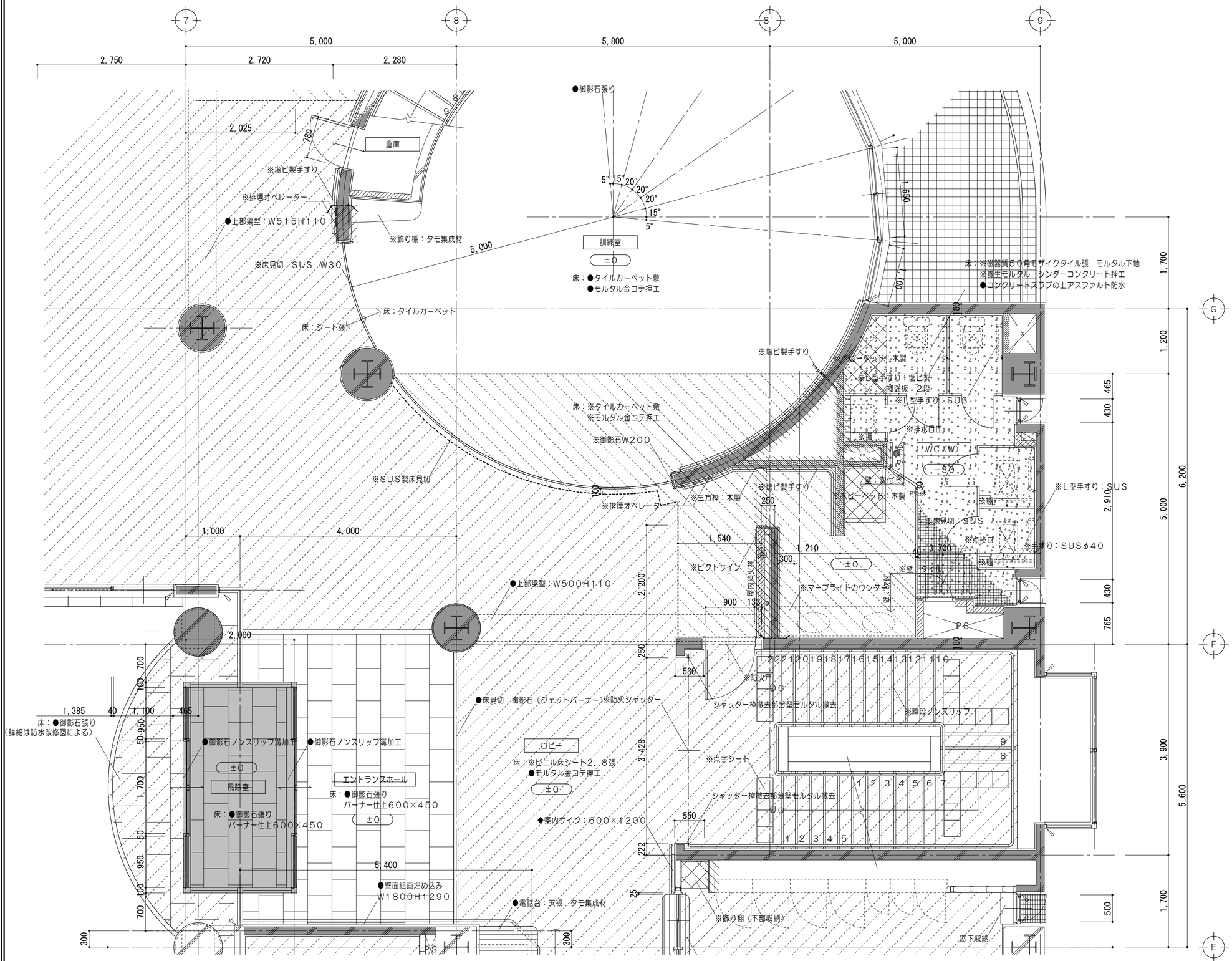


| 凡 | 例 |
|---|---|
| ±0 | 一般ＦＬからの床仕上高さを示す |
| | 既設躯体を示す |
| | 改修範囲外を示す |
| | コンクリート壁撤去を示す（建具共） |
| | コンクリートブロック壁撤去を示す（建具共） |
| | 撤去間仕切壁を示す（ＬＧＳ下地・建具共） |
| | 床仕上材 撤去範囲を示す |
| | 床仕上材・下地材 撤去範囲を示す |
| | 床仕上材・下地材・コンクリート（シンダー）撤去範囲を示す |
| | 家具撤去を示す |
| | ステンレスレールW100及び ステンレス沓摺W40撤去を示す |
| | コンクリートカッター切を示す |
| | モルタルカッター切を示す |
| ※ | 解体撤去を示す |
| ● | 既設のままを示す |
| ◆ | 一時取外シとする備品類を示す |
| | 備品家具を示す（移設工事対象外） |
| 消 | 消火器（備品）を示す ※保管先は監督員と協議すること。 |

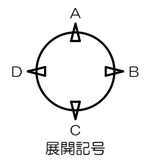


２階平面詳細図No.５ 1/50

| | | | | | | | | | |
|---|---|---|---|---|---|---|---|---|---|
| 特記事項 | 一級建築士事務所 三重県知事登録 第1-699号 株式会社 前野建築設計 管理建築士 一級建築士 第320204号 前野 将輝 | 担当 | 一級建築士 第117489号 前野 初像 | 担当 | 一級建築士 第360917号 前田 祐作 | 設計年月日 | 工事名称 | 阿児健康福祉センター大規模改修工事 | 図面番号 A-079 |
| | | 担当 | 一級建築士 第307846号 三橋五百子 | 担当 | 一級建築士 第378328号 加藤 早妃 | 令和4年6月24日 | 図面名称 | 改修前 ２階平面詳細図No.５ | 縮尺 A2：1/50 A3：1/71 |

改修後

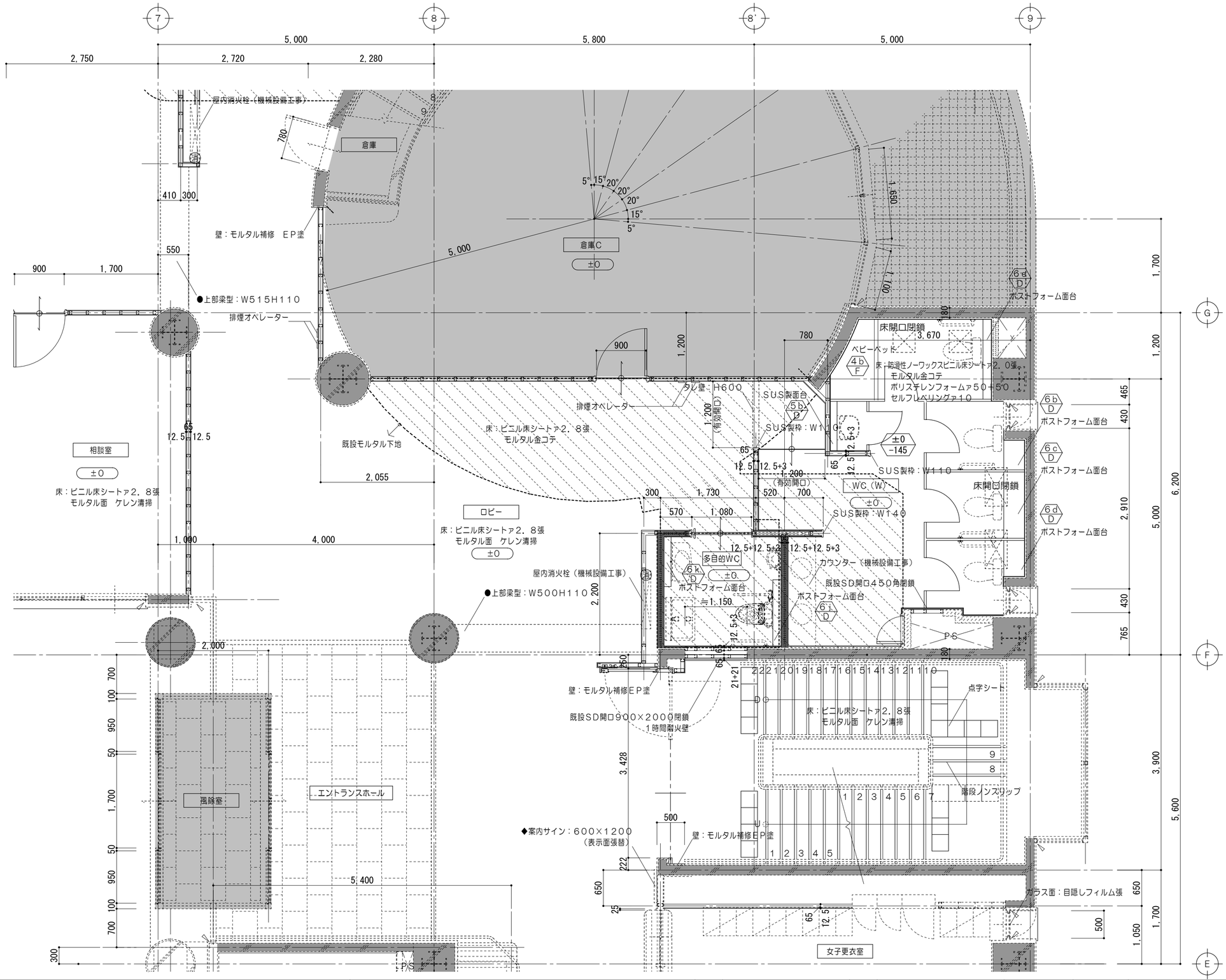


| 凡　例 | |
|---|---|
| ±0 | 一般ＦＬからの床仕上高さを示す |
| ±0 / -130 | 上段：一般ＦＬからの床仕上高さを示す<br>下段：既設スラブ高さを示す |
| | 既設躯体を示す |
| | 既設のままを示す |
| | 床：乾式２重床を示す　10 D |
| | 床モルタル金コテ仕上を示す |
| | 改修範囲外を示す |
| | ステンレス目地棒を示す |
| ● D | 各部詳細図番号を示す |
| ● | 既設のままを示す |
| ◆ | 一時取外シ（再取付） |
| 消 | 消火器（備品）を示す |
| | 便器開口閉鎖の詳細は構造図による |

２階平面詳細図No.５ 1/50

| 特記事項 | 一級建築士事務所　三重県知事登録　第1-699号<br>株式会社 前野建築設計<br>管理建築士　一級建築士　第320204号　前野　将輝 | 担当 | 一級建築士　第117489号　前野　初像 | 担当 | 一級建築士　第360917号　前田　祐作 | 設計年月日 | 工事名称 | 阿児健康福祉センター大規模改修工事 | 図面番号 | A-080 |
|---|---|---|---|---|---|---|---|---|---|---|
| | | 担当 | 一級建築士　第307846号　三橋五百子 | 担当 | 一級建築士　第378328号　加藤　早妃 | 令和4年6月24日 | 図面名称 | 改修後　２階平面詳細図No.５ | 縮尺 | A2：1/50<br>A3：1/71 |

改修前

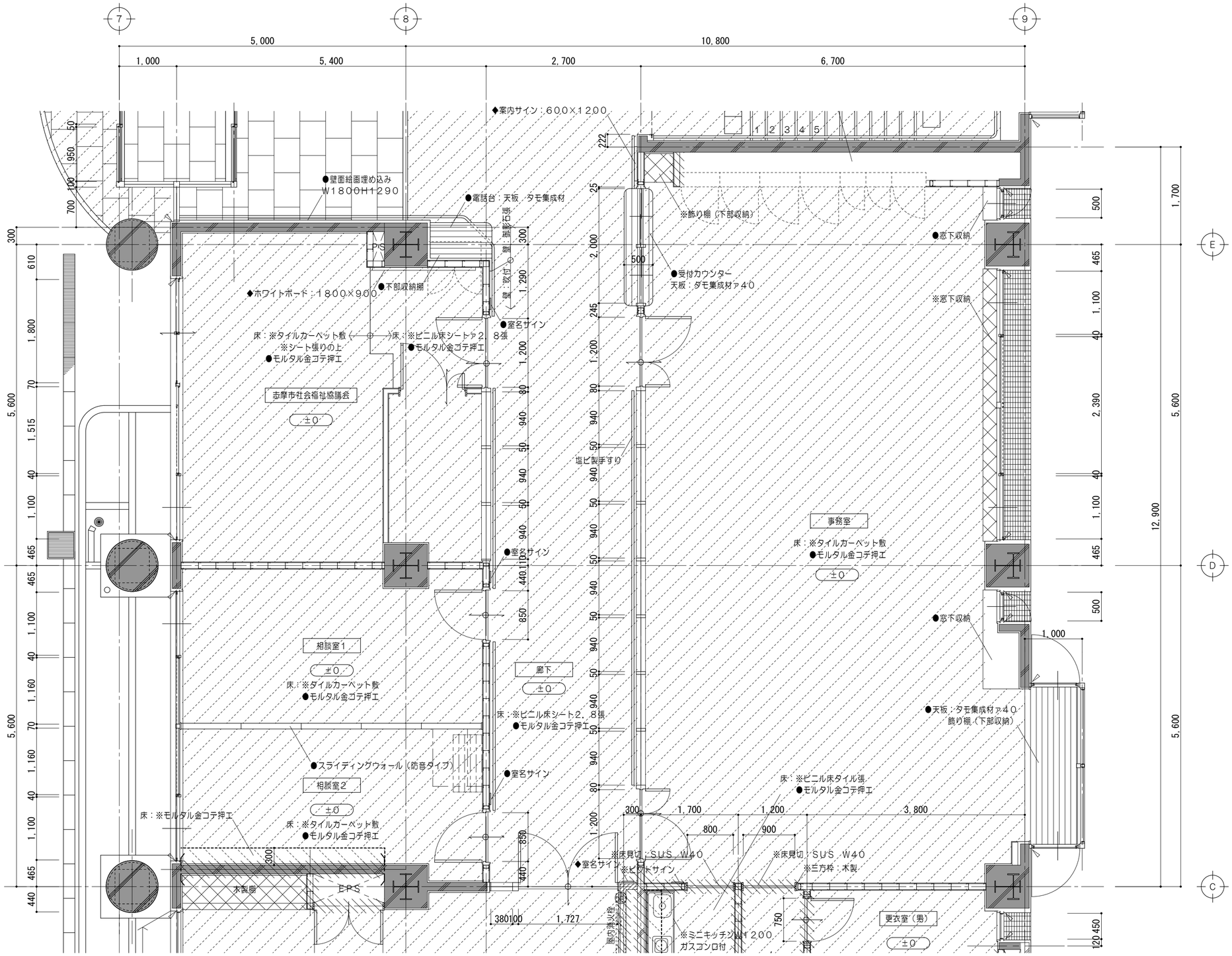


| 凡 例 | |
|---|---|
| ±0 | 一般ＦＬからの床仕上高さを示す |
| | 既設躯体を示す |
| | 改修範囲外を示す |
| | コンクリート壁撤去を示す（建具共） |
| | コンクリートブロック壁撤去を示す（建具共） |
| | 撤去間仕切壁を示す（ＬＧＳ下地・建具共） |
| | 床仕上材 撤去範囲を示す |
| | 床仕上材・下地材 撤去範囲を示す |
| | 床仕上材・下地材・コンクリート（シンダー）撤去範囲を示す |
| | 家具撤去を示す |
| | ステンレスレールＷ１００及び ステンレス沓摺Ｗ４０撤去を示す |
| | コンクリートカッター切を示す |
| | モルタルカッター切を示す |
| ※ | 解体撤去を示す |
| ● | 既設のままを示す |
| ◆ | 一時取外シとする備品類を示す |
| | 備品家具を示す（移設工事対象外） |
| 消 | 消火器（備品）を示す ※保管先は監督員と協議すること。 |

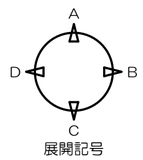


２階平面詳細図No. 6 1/50

| | | | | | | | | | |
|---|---|---|---|---|---|---|---|---|---|
| 特記事項 | 一級建築士事務所 三重県知事登録 第1-699号<br>株式会社 前野建築設計<br>管理建築士 一級建築士 第320204号 前野 将輝 | 担当 | 一級建築士 第117489号 前野 初像 | 担当 | 一級建築士 第360917号 前田 祐作 | 設計年月日 | 工事名称 | 阿児健康福祉センター大規模改修工事 | 図面番号 A-081 |
| | | 担当 | 一級建築士 第307846号 三橋五百子 | 担当 | 一級建築士 第378328号 加藤 早妃 | 令和4年6月24日 | 図面名称 | 改修前 ２階平面詳細図No.６ | 縮尺 A2：1/50 A3：1/71 |

改修後

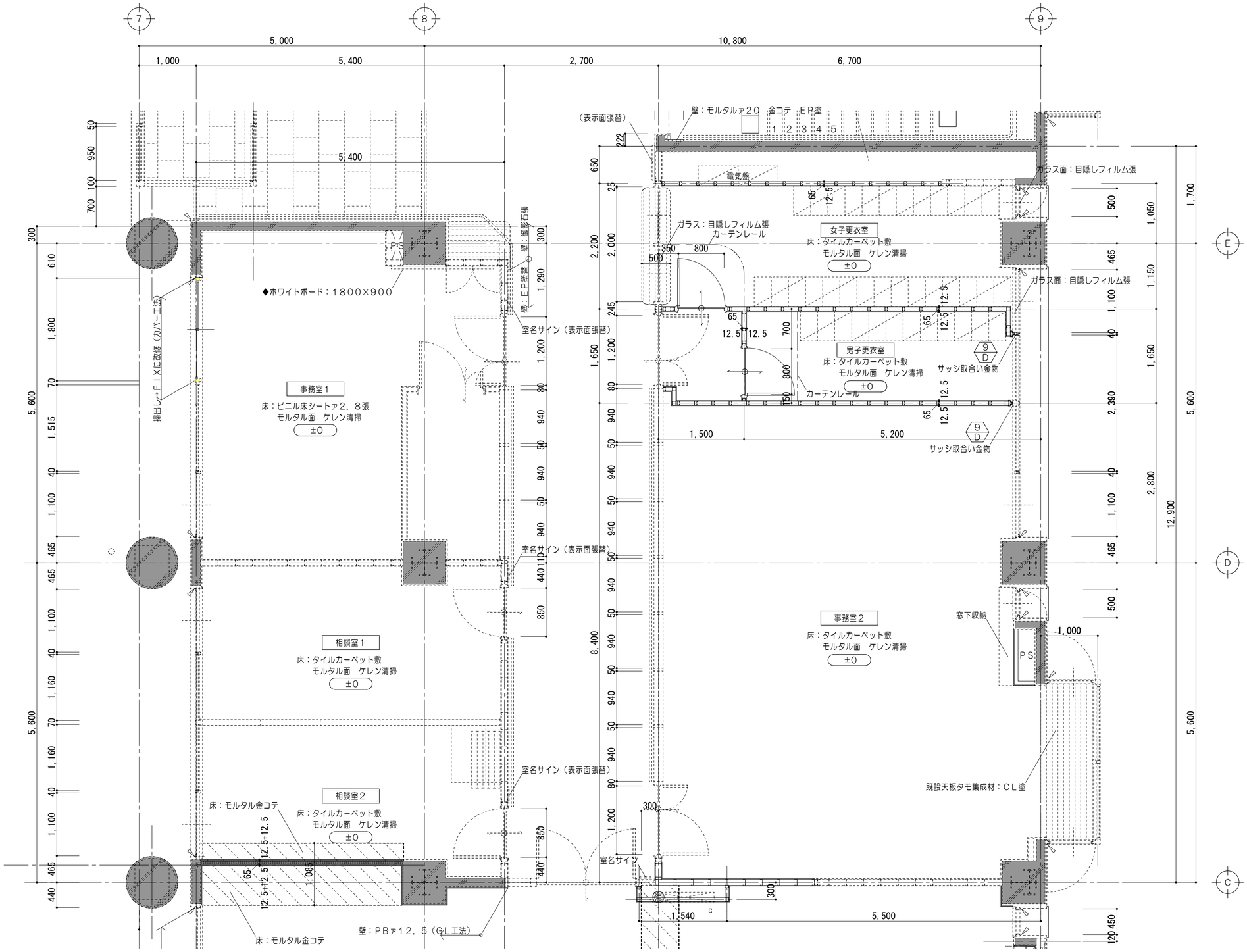


| 凡　例 | |
|---|---|
| ±0 | 一般ＦＬからの床仕上高さを示す |
| ±0 / -130 | 上段：一般ＦＬからの床仕上高さを示す<br>下段：既設スラブ高さを示す |
| | 既設躯体を示す |
| | 既設のままを示す |
| | 床：乾式２重床を示す　10/D |
| | 床モルタル金コテ仕上を示す |
| | 改修範囲外を示す |
| | ステンレス目地棒を示す |
| D | 各部詳細図番号を示す |
| ● | 既設のままを示す |
| ◆ | 一時取外シ（再取付） |
| 消 | 消火器（備品）を示す |

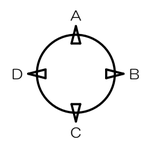

展開記号

２階平面詳細図 No. 6 1/50

| | | | | | | | | | |
|---|---|---|---|---|---|---|---|---|---|
| 特記事項 | 一級建築士事務所　三重県知事登録　第1-699号<br>株式会社 前野建築設計<br>管理建築士　一級建築士　第320204号　前野　将輝 | 担当 | 一級建築士　第117489号<br>前野　初像 | 担当 | 一級建築士　第360917号<br>前田　祐作 | 設計年月日 | 工事名称 | 阿児健康福祉センター大規模改修工事 | 図面番号 A-082 |
| | | 担当 | 一級建築士　第307846号<br>三橋五百子 | 担当 | 一級建築士　第378328号<br>加藤　早妃 | 令和4年6月24日 | 図面名称 | 改修後　２階平面詳細図No.６ | 縮尺 A2：1/50 A3：1/71 |

改修前

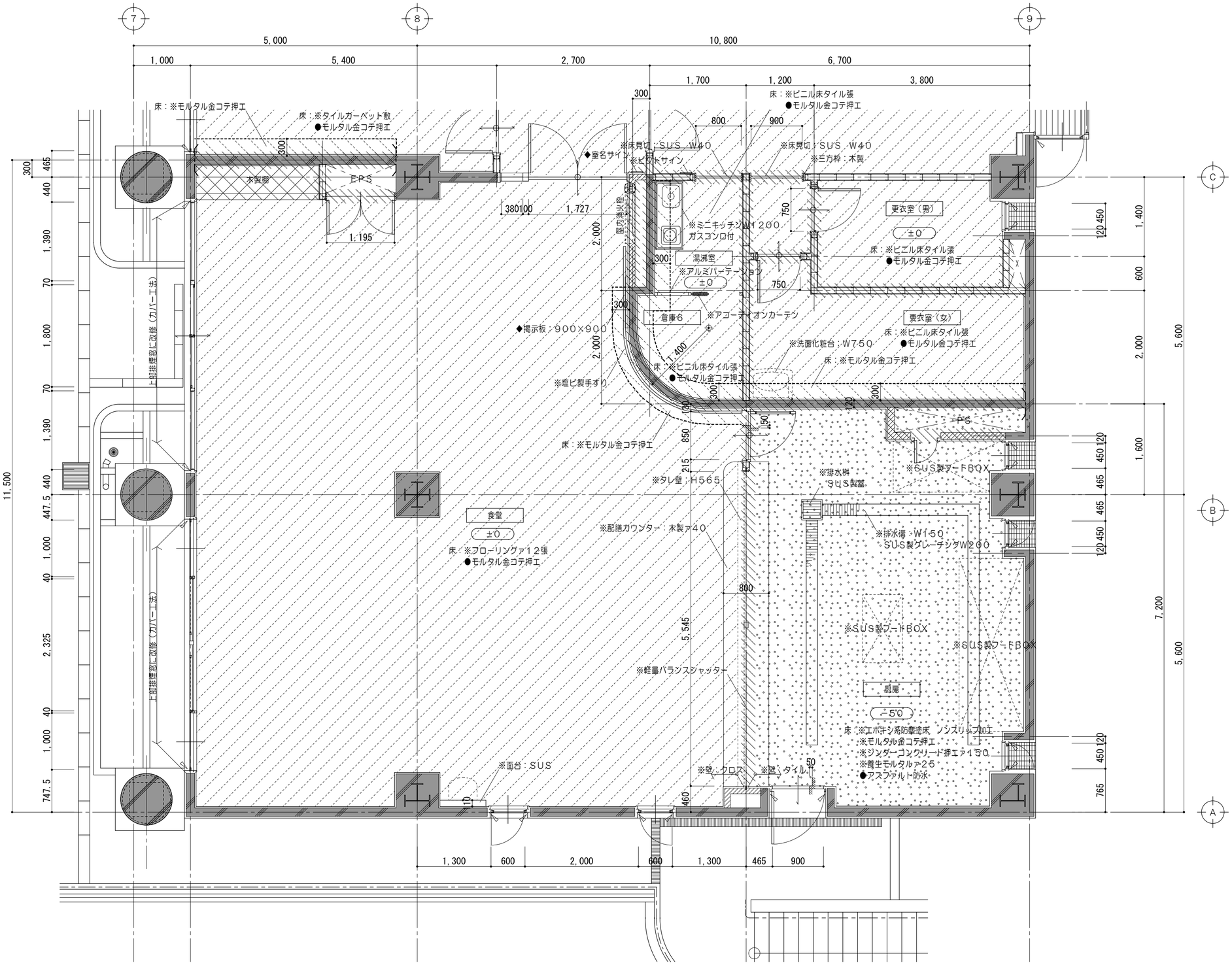


| 凡 | 例 |
|---|---|
| ±0 | 一般ＦＬからの床仕上高さを示す |
| | 既設躯体を示す |
| | 改修範囲外を示す |
| | コンクリート壁撤去を示す（建具共） |
| | コンクリートブロック壁撤去を示す（建具共） |
| | 撤去間仕切壁を示す（ＬＧＳ下地・建具共） |
| | 床仕上材 撤去範囲を示す |
| | 床仕上材・下地材 撤去範囲を示す |
| | 床仕上材・下地材・コンクリート（シンダー）撤去範囲を示す |
| | 家具撤去を示す |
| | ステンレスレールＷ１００及び ステンレス沓摺Ｗ４０撤去を示す |
| | コンクリートカッター切を示す |
| | モルタルカッター切を示す |
| ※ | 解体撤去を示す |
| ● | 既設のままを示す |
| ◆ | 一時取外シとする備品類を示す |
| | 備品家具を示す（移設工事対象外） |
| 消 | 消火器（備品）を示す ※保管先は監督員と協議すること。 |

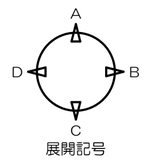


２階平面詳細図 No. 7 1/50

| 特記事項 | 一級建築士事務所 三重県知事登録 第1-699号 株式会社 前野建築設計 管理建築士 一級建築士 第320204号 前野 将輝 | 担当 | 一級建築士 第117489号 前野 初像 | 担当 | 一級建築士 第360917号 前田 祐作 | 設計年月日 | 工事名称 | 阿児健康福祉センター大規模改修工事 | 図面番号 | A-083 |
|---|---|---|---|---|---|---|---|---|---|---|
| | | 担当 | 一級建築士 第307846号 三橋五百子 | 担当 | 一級建築士 第378328号 加藤 早妃 | 令和4年6月24日 | 図面名称 | 改修前 ２階平面詳細図No. 7 | 縮尺 | A2：1/50 A3：1/71 |

改修後

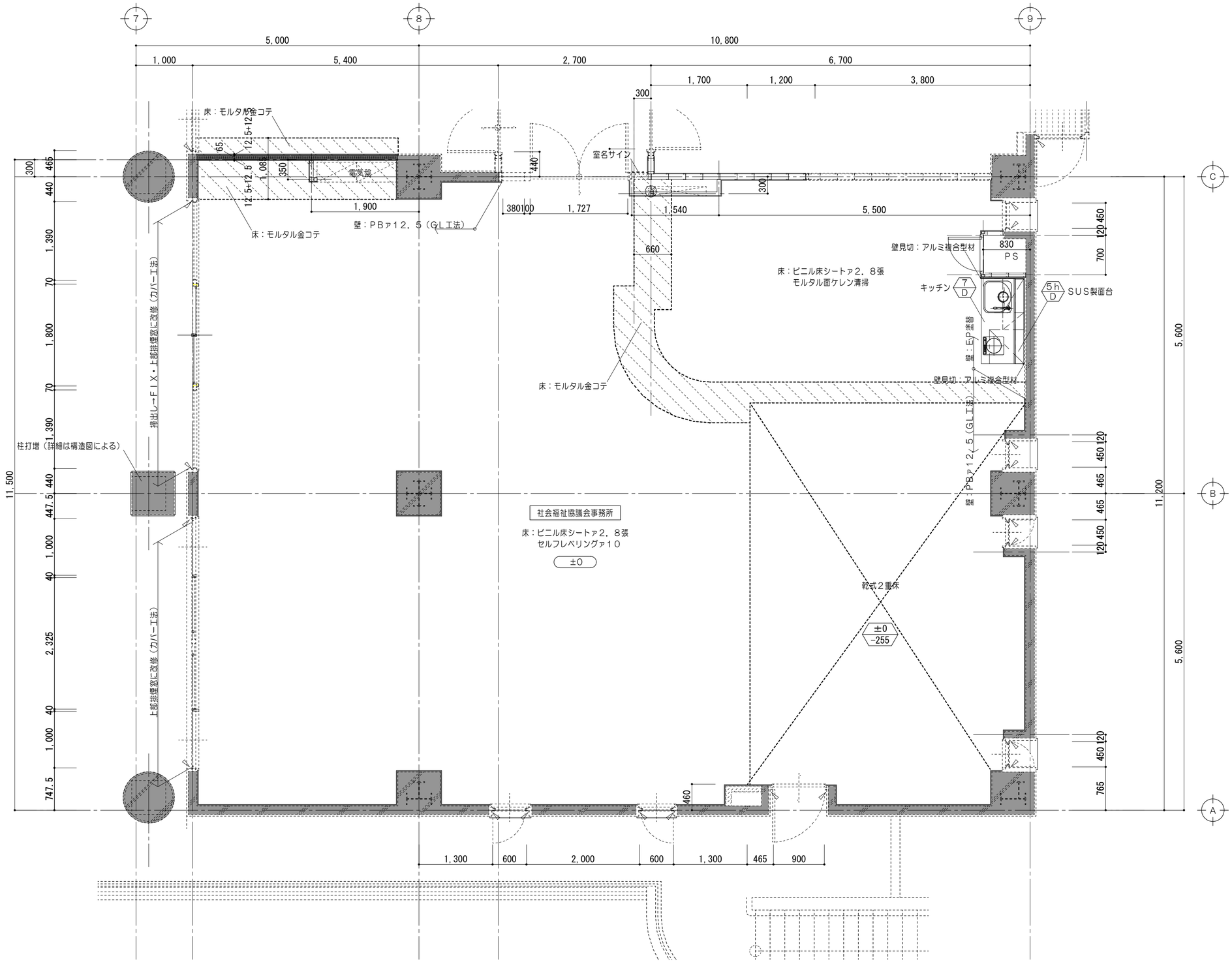


| 凡　例 | |
|---|---|
| ±0 | 一般FLからの床仕上高さを示す |
| ±0 / -130 | 上段：一般FLからの床仕上高さを示す<br>下段：既設スラブ高さを示す |
| | 既設躯体を示す |
| | 既設のままを示す |
| | 床：乾式2重床を示す　10/D |
| | 床モルタル金コテ仕上を示す |
| | 改修範囲外を示す |
| | ステンレス目地棒を示す |
| ●/D | 各部詳細図番号を示す |
| ● | 既設のままを示す |
| ◆ | 一時取外シ（再取付） |
| 消 | 消火器（備品）を示す |

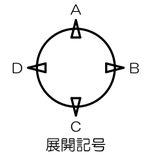

展開記号

2 階 平 面 詳 細 図 No. 7 1/50

| | | | | | | | | | |
|---|---|---|---|---|---|---|---|---|---|
| 特記事項 | 一級建築士事務所　三重県知事登録　第1-699号<br>株式会社 前野建築設計<br>管理建築士　一級建築士　第320204号　前野　将輝 | 担当 | 一級建築士　第117489号　前野　初像 | 担当 | 一級建築士　第360917号　前田　祐作 | 設計年月日 | 工事名称 | 阿児健康福祉センター大規模改修工事 | 図面番号　A-084 |
| | | 担当 | 一級建築士　第307846号　三橋五百子 | 担当 | 一級建築士　第378328号　加藤　早妃 | 令和4年6月24日 | 図面名称 | 改修後　2階平面詳細図No.7 | 縮尺　A2：1/50　A3：1/71 |

改修前

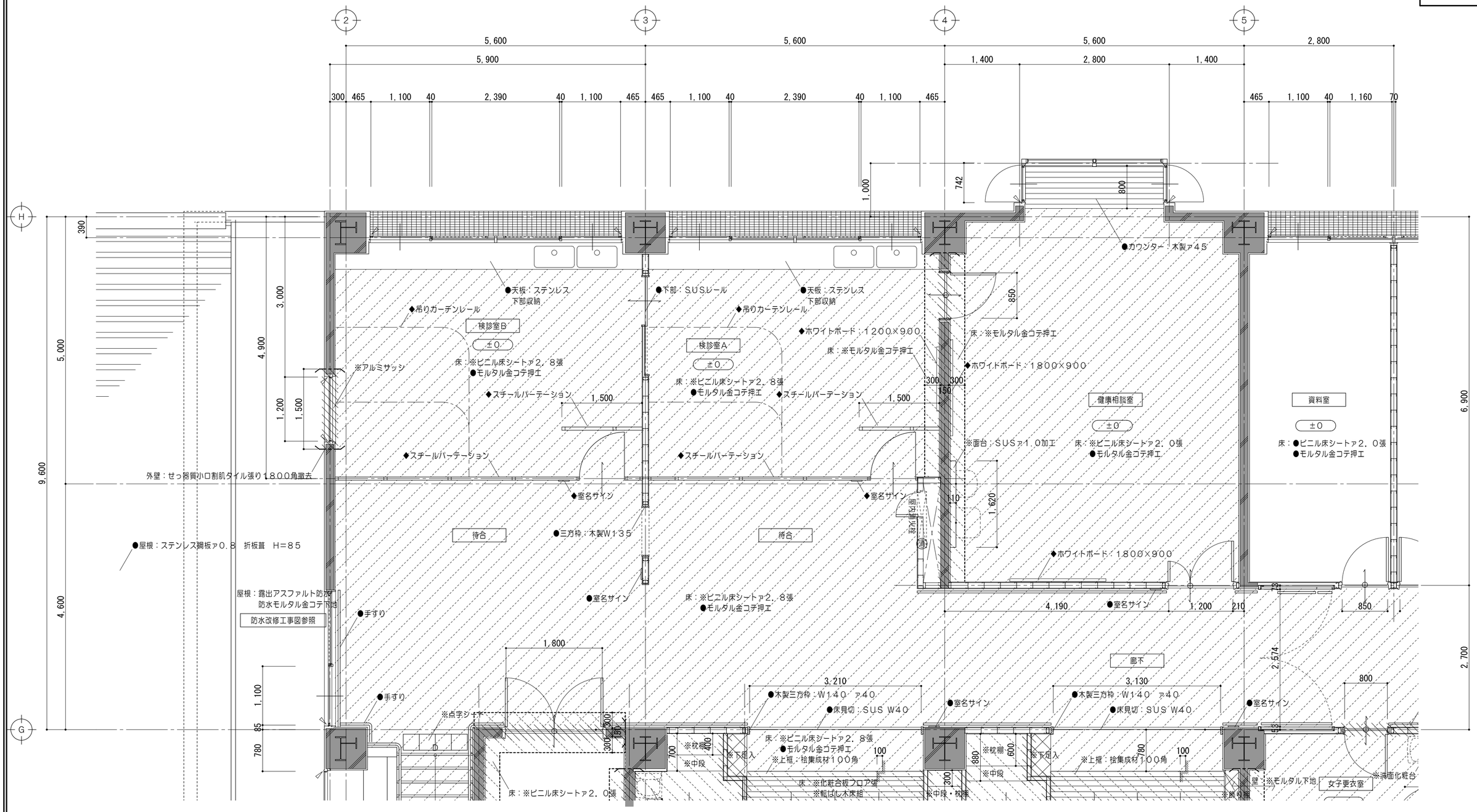


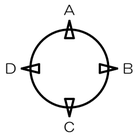


展開記号

３階平面詳細図No. 11/50

凡　例

| | | | | | | | |
|---|---|---|---|---|---|---|---|
| ±0 | 一般ＦＬからの床仕上高さを示す | | コンクリートブロック壁撤去を示す（建具共） | | 家具撤去を示す | ※ | 解体撤去を示す |
| | 既設躯体を示す | | 撤去間仕切壁を示す（ＬＧＳ下地・建具共） | | ステンレスレールW100及び ステンレス沓摺W40撤去を示す | ● | 既設のままを示す |
| | 改修範囲外を示す | | 床仕上材 撤去範囲を示す | | コンクリートカッター切を示す | ◆ | 一時取外シ（再取付） |
| | コンクリート壁撤去を示す（建具共） | | 床仕上材・下地材　撤去範囲を示す | | モルタルカッター切を示す | 消 | 消火器（備品）を示す ※保管先は監督職員と協議すること。 |
| | | | 床仕上材・下地材・コンクリート（シンダー）撤去範囲を示す | | | | |

| | | | | | | | | | |
|---|---|---|---|---|---|---|---|---|---|
| 特記事項 | 一級建築士事務所　三重県知事登録　第1-699号<br>株式会社 前野建築設計<br>管理建築士　一級建築士　第320204号　前野　将輝 | 担当 | 一級建築士　第117489号　前野　初像 | 担当 | 一級建築士　第360917号　前田　祐作 | 設計年月日 | 工事名称 | 阿児健康福祉センター大規模改修工事 | 図面番号　A-085 |
| | | 担当 | 一級建築士　第307846号　三橋五百子 | 担当 | 一級建築士　第378328号　加藤　早妃 | 令和4年6月24日 | 図面名称 | 改修前　３階平面詳細図No.１ | 縮尺　A2：1/50　A3：1/71 |

改修後

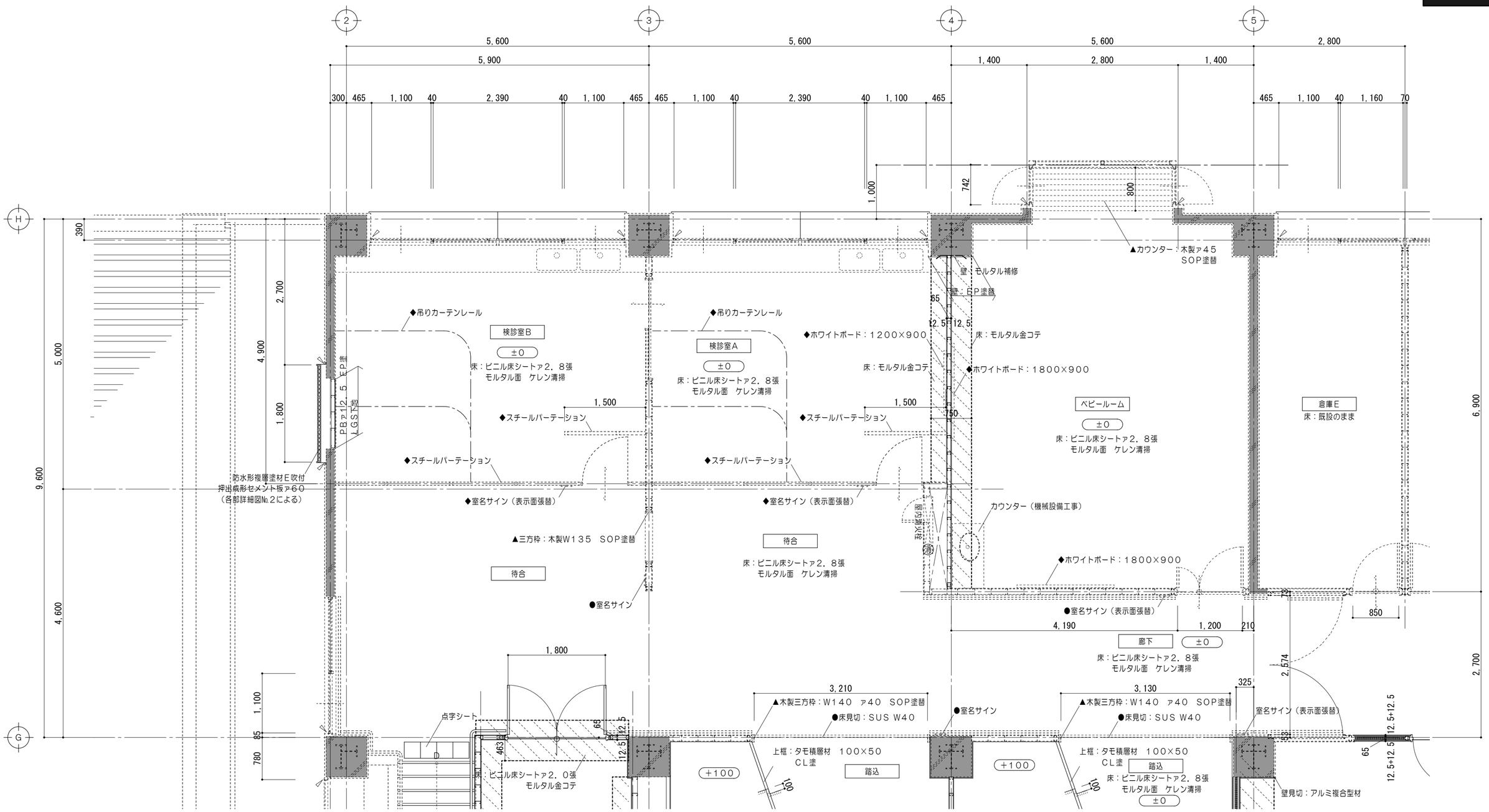


展開記号

3 階 平 面 詳 細 図 No. 1 1/50

| 凡　例 | | | | | |
|---|---|---|---|---|---|
| ±0 | 一般ＦＬからの床仕上高さを示す | | 床：乾式２重床を示す | 10/D | ● 既設のままを示す |
| ±0/−130 | 上段：一般ＦＬからの床仕上高さを示す | | 床モルタル金コテ仕上を示す | | ◆ 一時取外シ（再取付） |
| | 下段：既設スラブ高さを示す | | 改修範囲外を示す | | 消 消火器（備品）を示す |
| | 既設躯体を示す | | ステンレス目地棒を示す | | |
| | 既設のままを示す | | 各部詳細図番号を示す | | |

| | | | | | | | | | |
|---|---|---|---|---|---|---|---|---|---|
| 特記事項 | | 一級建築士事務所　三重県知事登録　第1-699号<br>株式会社 前野建築設計<br>管理建築士　一級建築士　第320204号　前野　将輝 | 担当 | 一級建築士　第117489号<br>前野　初像 | 担当 | 一級建築士　第360917号<br>前田　祐作 | 設計年月日 | 工事名称 | 阿児健康福祉センター大規模改修工事 | 図面番号 | A-086 |
| | | | 担当 | 一級建築士　第307846号<br>三橋五百子 | 担当 | 一級建築士　第378328号<br>加藤　早妃 | 令和4年6月24日 | 図面名称 | 改修後　3階平面詳細図No.1 | 縮尺 | A2：1/50<br>A3：1/71 |

改修前

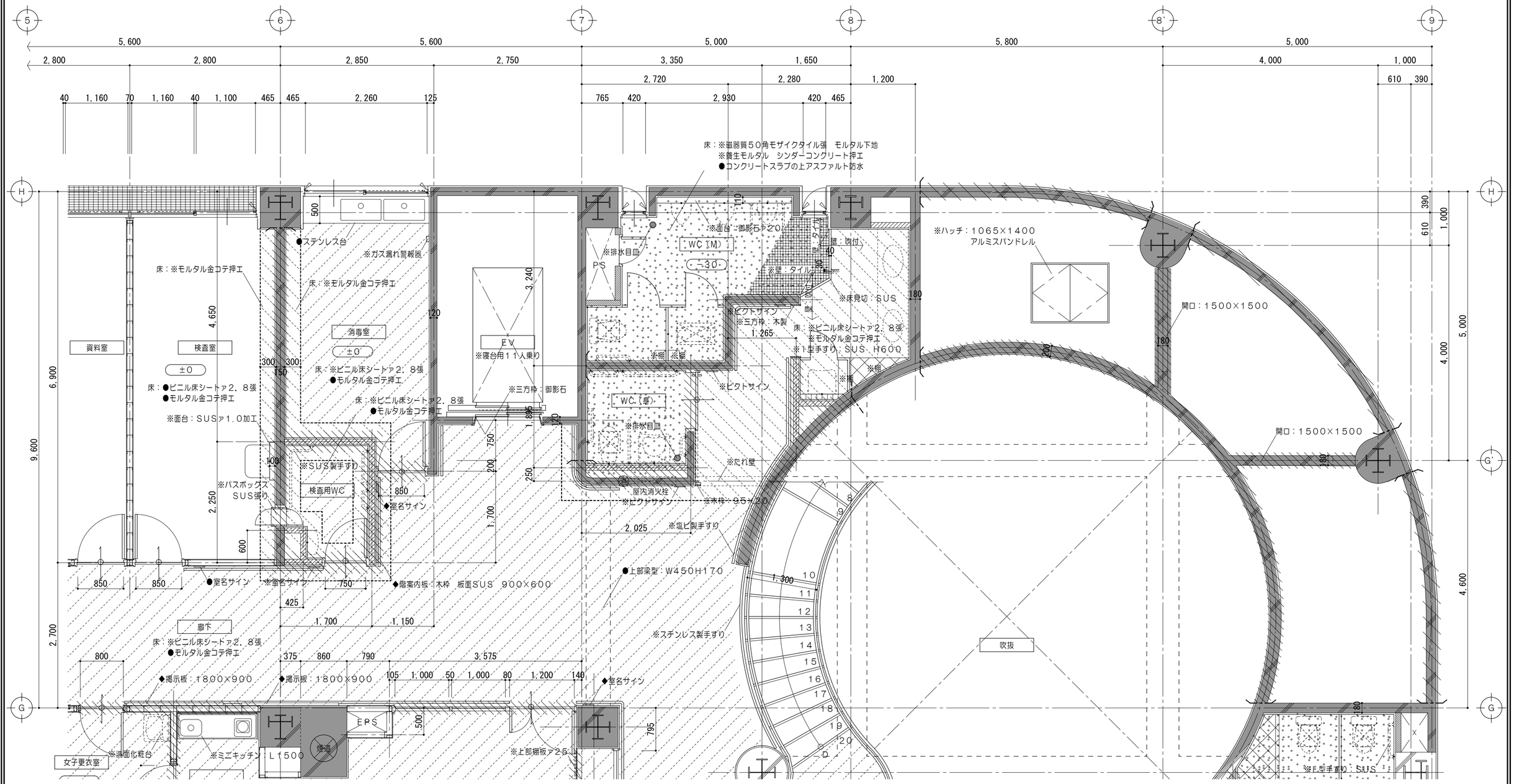


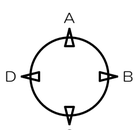


展開記号

３ 階 平 面 詳 細 図 No. ２ 1/50

凡　例

| | | | | | | | |
|---|---|---|---|---|---|---|---|
| ±0 | 一般ＦＬからの床仕上高さを示す | | コンクリートブロック壁撤去を示す（建具共） | | 家具撤去を示す | ※ | 解体撤去を示す |
| | 既設躯体を示す | | 撤去間仕切壁を示す（ＬＧＳ下地・建具共） | | ステンレスレールＷ１００及び ステンレス沓摺Ｗ４０撤去を示す | ● | 既設のままを示す |
| | 改修範囲外を示す | | 床仕上材 撤去範囲を示す | | コンクリートカッター切を示す | ◆ | 一時取外シ（再取付） |
| | コンクリート壁撤去を示す（建具共） | | 床仕上材・下地材　撤去範囲を示す | | モルタルカッター切を示す | 消 | 消火器（備品）を示す ※保管先は監督職員と協議すること。 |
| | | | 床仕上材・下地材・コンクリート（シンダー）撤去範囲を示す | | | | |

| | | | | | | | | | |
|---|---|---|---|---|---|---|---|---|---|
| 特記事項 | 一級建築士事務所　三重県知事登録　第1-699号<br>株式会社 前野建築設計<br>管理建築士　一級建築士　第320204号　前野　将輝 | 担当 | 一級建築士　第117489号 前野　初像 | 担当 | 一級建築士　第360917号 前田　祐作 | 設計年月日 | 工事名称 | 阿児健康福祉センター大規模改修工事 | 図面番号 A-087 |
| | | 担当 | 一級建築士　第307846号 三橋五百子 | 担当 | 一級建築士　第378328号 加藤　早妃 | 令和4年6月24日 | 図面名称 | 改修前　３階平面詳細図No.２ | 縮尺 A2：1/50 A3：1/71 |

改修後

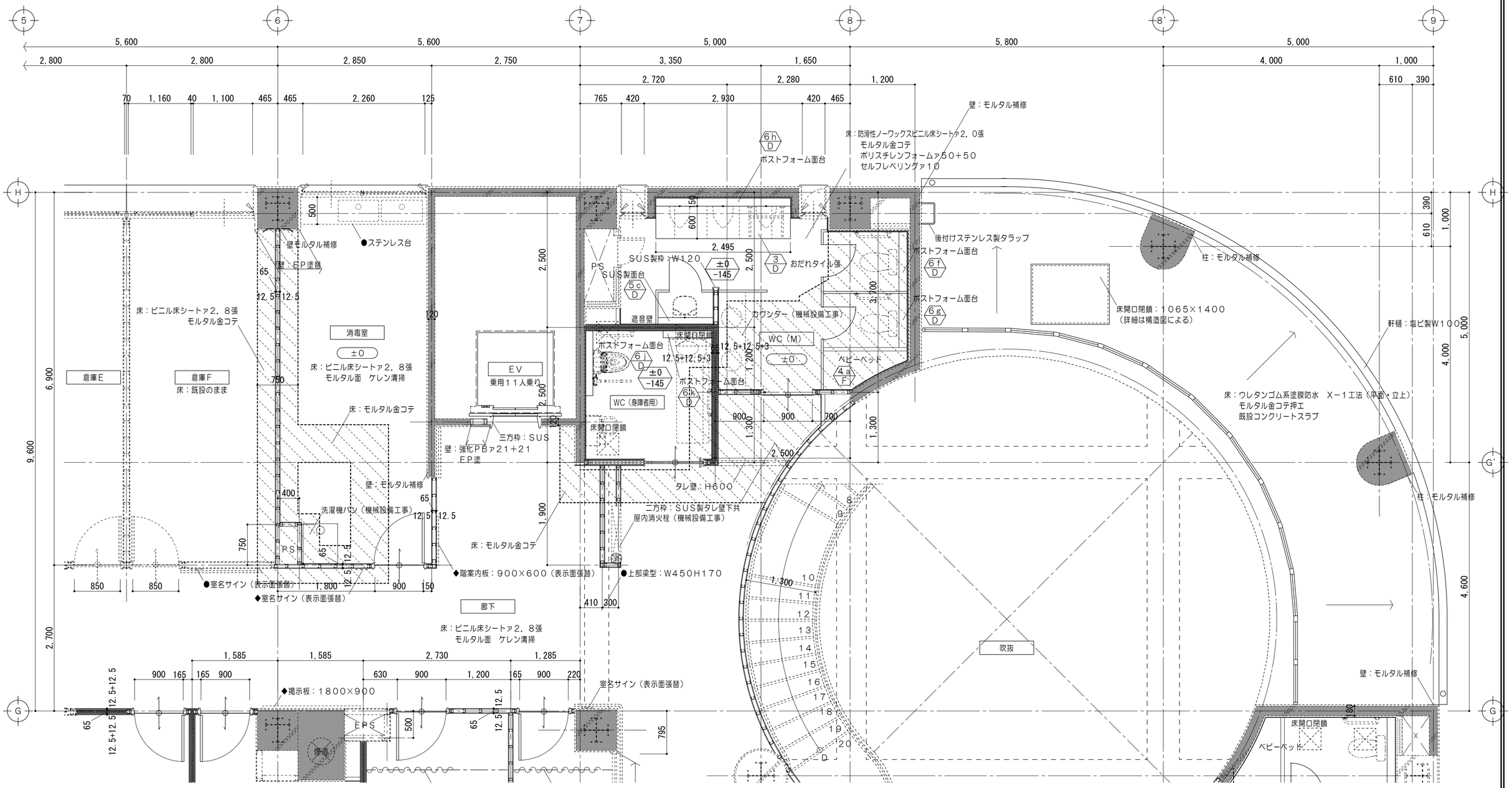


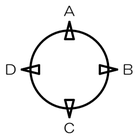


展開記号

3 階 平 面 詳 細 図 No. 2 1/50

| 凡　例 | | | | | |
|---|---|---|---|---|---|
| ±0 | 一般ＦＬからの床仕上高さを示す | | 床：乾式２重床を示す　10 D | ● | 既設のままを示す |
| ±0 -130 | 上段：一般ＦＬからの床仕上高さを示す | | 床モルタル金コテ仕上を示す | ◆ | 一時取外シ（再取付） |
| | 下段：既設スラブ高さを示す | | 改修範囲外を示す | 消 | 消火器（備品）を示す |
| | 既設躯体を示す | | ステンレス目地棒を示す | | WC、相談室　新規ＬＧＳ壁（遮音）：天井まで<br>天井：GWァ100敷き込み |
| | 既設のままを示す | | ● D 各部詳細図番号を示す | | 便器開口閉鎖の詳細は構造図による |

| | | | | | | | | | | | |
|---|---|---|---|---|---|---|---|---|---|---|---|
| 特記事項 | | 一級建築士事務所　三重県知事登録　第1-699号<br>株式会社 前野建築設計<br>管理建築士　一級建築士　第320204号　前野　将輝 | 担当 | 一級建築士　第117489号<br>前野　初像 | 担当 | 一級建築士　第360917号<br>前田　祐作 | 設計年月日 | 工事名称 | 阿児健康福祉センター大規模改修工事 | 図面番号 | A-088 |
| | | | 担当 | 一級建築士　第307846号<br>三橋五百子 | 担当 | 一級建築士　第378328号<br>加藤　早妃 | 令和4年6月24日 | 図面名称 | 改修後　3階平面詳細図No.2 | 縮尺 | A2：1/50<br>A3：1/71 |

改修前

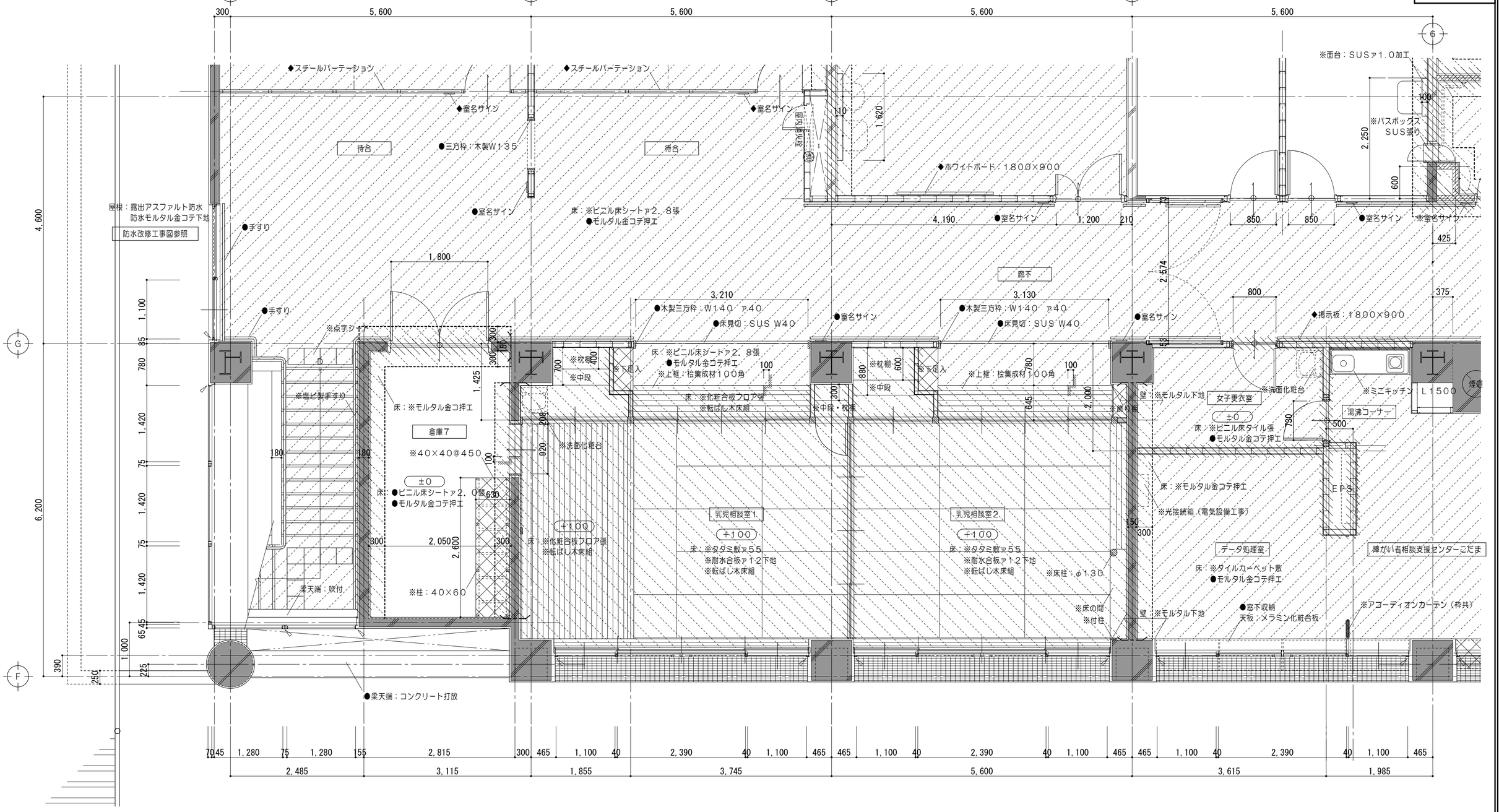


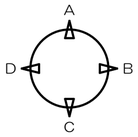


展開記号

3 階 平 面 詳 細 図 No. 3 1/50

凡　例

| | | | | | | | |
|---|---|---|---|---|---|---|---|
| ±0 | 一般FLからの床仕上高さを示す | | コンクリートブロック壁撤去を示す（建具共） | | 家具撤去を示す | ※ | 解体撤去を示す |
| | 既設躯体を示す | | 撤去間仕切壁を示す（LGS下地・建具共） | | ステンレスレールW100及び ステンレス沓摺W40撤去を示す | ● | 既設のままを示す |
| | 改修範囲外を示す | | 床仕上材 撤去範囲を示す | | コンクリートカッター切を示す | ◆ | 一時取外シ（再取付） |
| | コンクリート壁撤去を示す（建具共） | | 床仕上材・下地材 撤去範囲を示す | | モルタルカッター切を示す | 消 | 消火器（備品）を示す ※保管先は監督職員と協議すること。 |
| | | | 床仕上材・下地材・コンクリート（シンダー）撤去範囲を示す | | | | |

| | | | | | | | | | | | |
|---|---|---|---|---|---|---|---|---|---|---|---|
| 特記事項 | | 一級建築士事務所　三重県知事登録　第1-699号<br>株式会社 前野建築設計<br>管理建築士　一級建築士　第320204号　前野　将輝 | 担当 | 一級建築士　第117489号 前野　初像 | 担当 | 一級建築士　第360917号 前田　祐作 | 設計年月日 | 工事名称 | 阿児健康福祉センター大規模改修工事 | 図面番号 | A-089 |
| | | | 担当 | 一級建築士　第307846号 三橋五百子 | 担当 | 一級建築士　第378328号 加藤　早妃 | 令和4年6月24日 | 図面名称 | 改修前　3階平面詳細図No.3 | 縮尺 | A2：1/50<br>A3：1/71 |

改修後

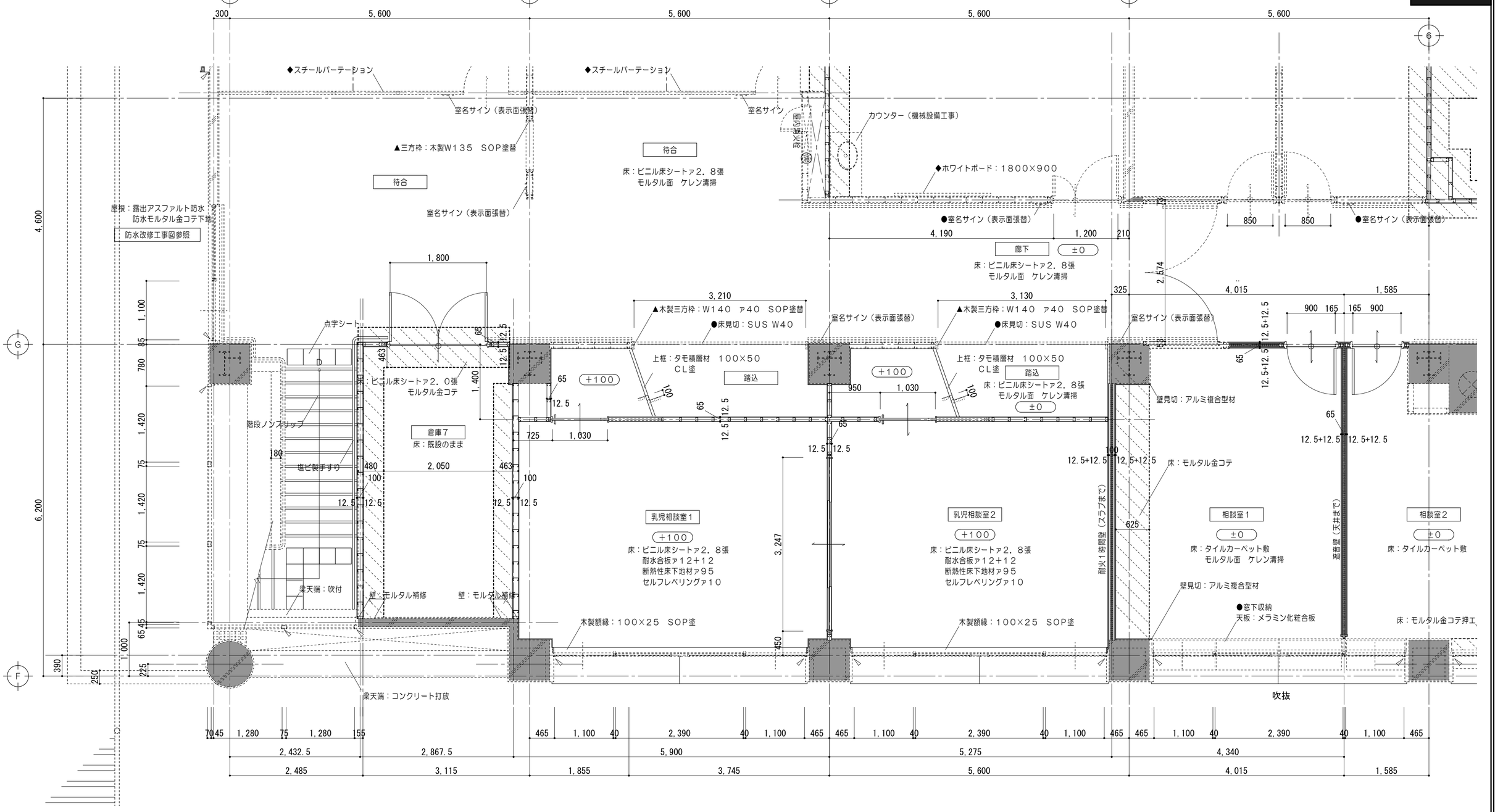


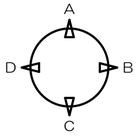


展開記号

2 階 平 面 詳 細 図 No. 3 1/50

凡　例

| | | | | | |
|---|---|---|---|---|---|
| ±0 | 一般ＦＬからの床仕上高さを示す | | 床：乾式２重床を示す | 10 D | ● 既設のままを示す |
| ±0 / -130 | 上段：一般ＦＬからの床仕上高さを示す | | 床モルタル金コテ仕上を示す | | ◆ 一時取外シ（再取付） |
| | 下段：既設スラブ高さを示す | | 改修範囲外を示す | | 消 消火器（備品）を示す |
| | 既設躯体を示す | | ステンレス目地棒を示す | | WC、相談室　新規ＬＧＳ壁（遮音）：天井まで<br>天井：GWァ100敷き込み |
| | 既設のままを示す | | D 各部詳細図番号を示す | | |

| | | | | | | | | | |
|---|---|---|---|---|---|---|---|---|---|
| 特記事項 | 一級建築士事務所　三重県知事登録　第1-699号<br>株式会社 前野建築設計<br>管理建築士　一級建築士　第320204号　前野　将輝 | 担当 | 一級建築士　第117489号　前野　初像 | 担当 | 一級建築士　第360917号　前田　祐作 | 設計年月日 | 工事名称 | 阿児健康福祉センター大規模改修工事 | 図面番号　A-090 |
| | | 担当 | 一級建築士　第307846号　三橋五百子 | 担当 | 一級建築士　第378328号　加藤　早妃 | 令和4年6月24日 | 図面名称 | 改修後　2階平面詳細図No.3 | 縮尺　A2：1/50　A3：1/71 |

改修前

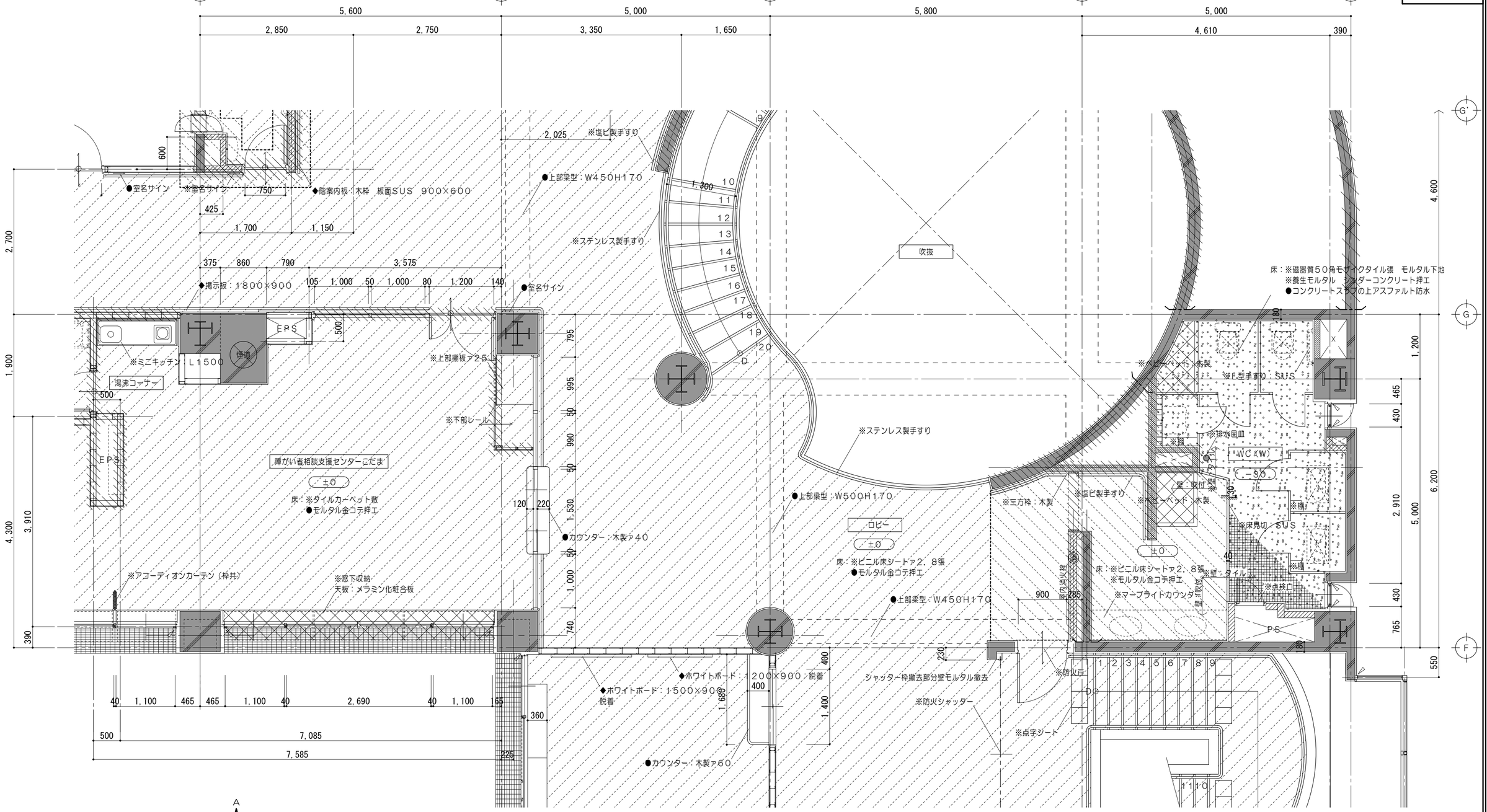


展開記号

3 階 平 面 詳 細 図 No. 4 1/50

凡　例

| | | | | | | | |
|---|---|---|---|---|---|---|---|
| ±0 | 一般FLからの床仕上高さを示す | | コンクリートブロック壁撤去を示す（建具共） | | 家具撤去を示す | ※ | 解体撤去を示す |
| | 既設躯体を示す | | 撤去間仕切壁を示す（LGS下地・建具共） | | ステンレスレールW100及びステンレス沓摺W40撤去を示す | ● | 既設のままを示す |
| | 改修範囲外を示す | | 床仕上材 撤去範囲を示す | | コンクリートカッター切を示す | ◆ | 一時取外シ（再取付） |
| | コンクリート壁撤去を示す（建具共） | | 床仕上材・下地材　撤去範囲を示す | | モルタルカッター切を示す | 消 | 消火器（備品）を示す ※保管先は監督職員と協議すること。 |
| | | | 床仕上材・下地材・コンクリート（シンダー）撤去範囲を示す | | | | |

| | | | | | | | | | | | |
|---|---|---|---|---|---|---|---|---|---|---|---|
| 特記事項 | | 一級建築士事務所　三重県知事登録　第1-699号<br>株式会社 前野建築設計<br>管理建築士　一級建築士　第320204号　前野　将輝 | 担当 | 一級建築士　第117489号<br>前野　初像 | 担当 | 一級建築士　第360917号<br>前田　祐作 | 設計年月日 | 工事名称 | 阿児健康福祉センター大規模改修工事 | 図面番号 | A-091 |
| | | | 担当 | 一級建築士　第307846号<br>三橋五百子 | 担当 | 一級建築士　第378328号<br>加藤　早妃 | 令和4年6月24日 | 図面名称 | 改修前　3階平面詳細図No.4 | 縮尺 | A2：1/50<br>A3：1/71 |

改修後

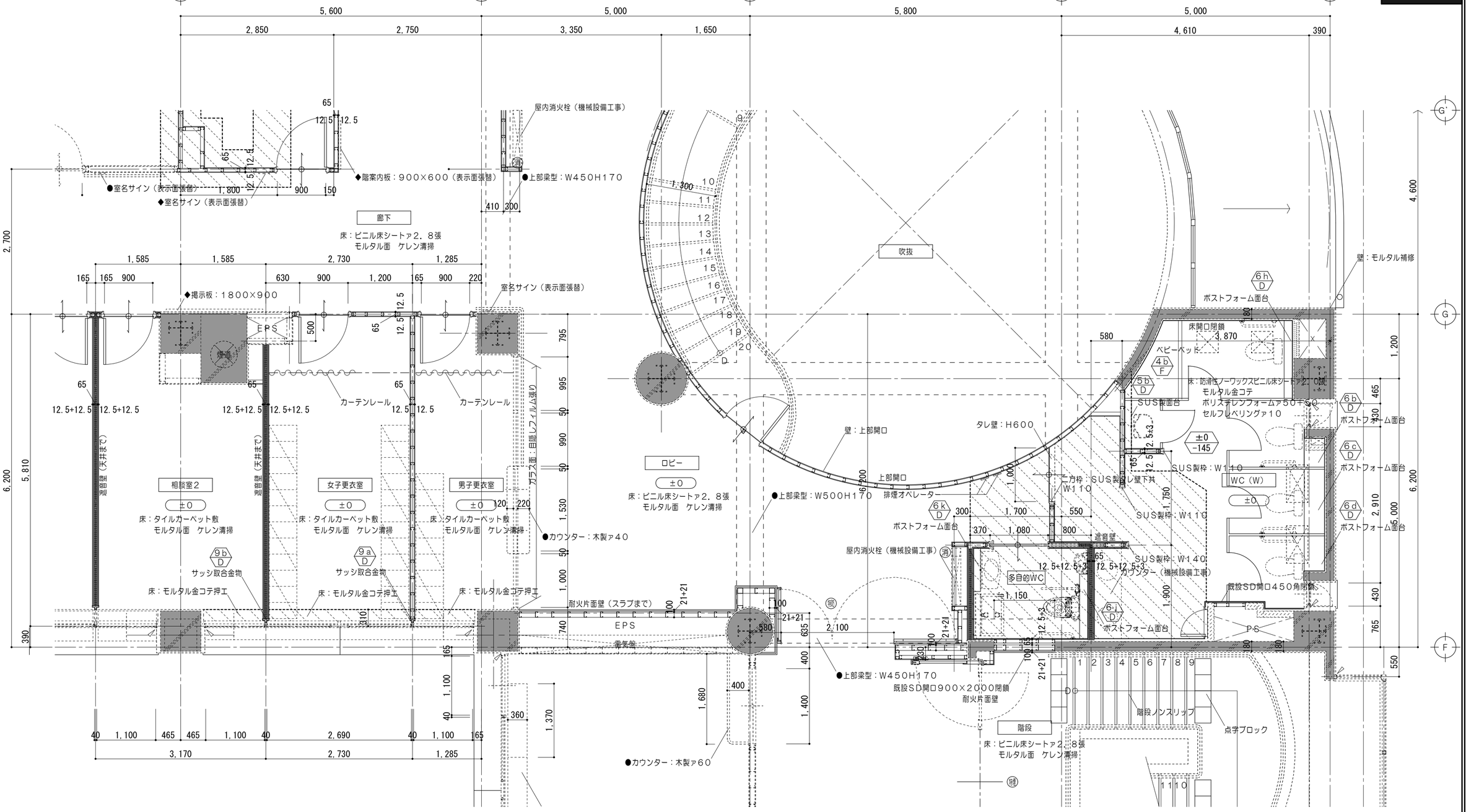


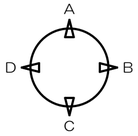


展開記号

3 階 平 面 詳 細 図 No. 4 1/50

| 凡　例 | | | | | |
|---|---|---|---|---|---|
| ±0 | 一般ＦＬからの床仕上高さを示す | | 床：乾式２重床を示す | 10 D | ● 既設のままを示す |
| ±0 -130 | 上段：一般ＦＬからの床仕上高さを示す | | 床モルタル金コテ仕上を示す | | ◆ 一時取外シ（再取付） |
| | 下段：既設スラブ高さを示す | | 改修範囲外を示す | | 消 消火器（備品）を示す |
| | 既設躯体を示す | | ステンレス目地棒を示す | | WC、相談室　新規ＬＧＳ壁（遮音）：天井まで<br>天井：GWァ100敷き込み |
| | 既設のままを示す | | D 各部詳細図番号を示す | | 便器開口閉鎖の詳細は構造図による |

| | | | | | | | | | | | |
|---|---|---|---|---|---|---|---|---|---|---|---|
| 特記事項 | | 一級建築士事務所　三重県知事登録　第1-699号<br>株式会社 前野建築設計<br>管理建築士　一級建築士　第320204号　前野　将輝 | 担当 | 一級建築士　第117489号<br>前野　初像 | 担当 | 一級建築士　第360917号<br>前田　祐作 | 設計年月日 | 工事名称 | 阿児健康福祉センター大規模改修工事 | 図面番号 | A-092 |
| | | | 担当 | 一級建築士　第307846号<br>三橋五百子 | 担当 | 一級建築士　第378328号<br>加藤　早妃 | 令和4年6月24日 | 図面名称 | 改修後　3階平面詳細図No.4 | 縮尺 | A2：1/50<br>A3：1/71 |

改修前

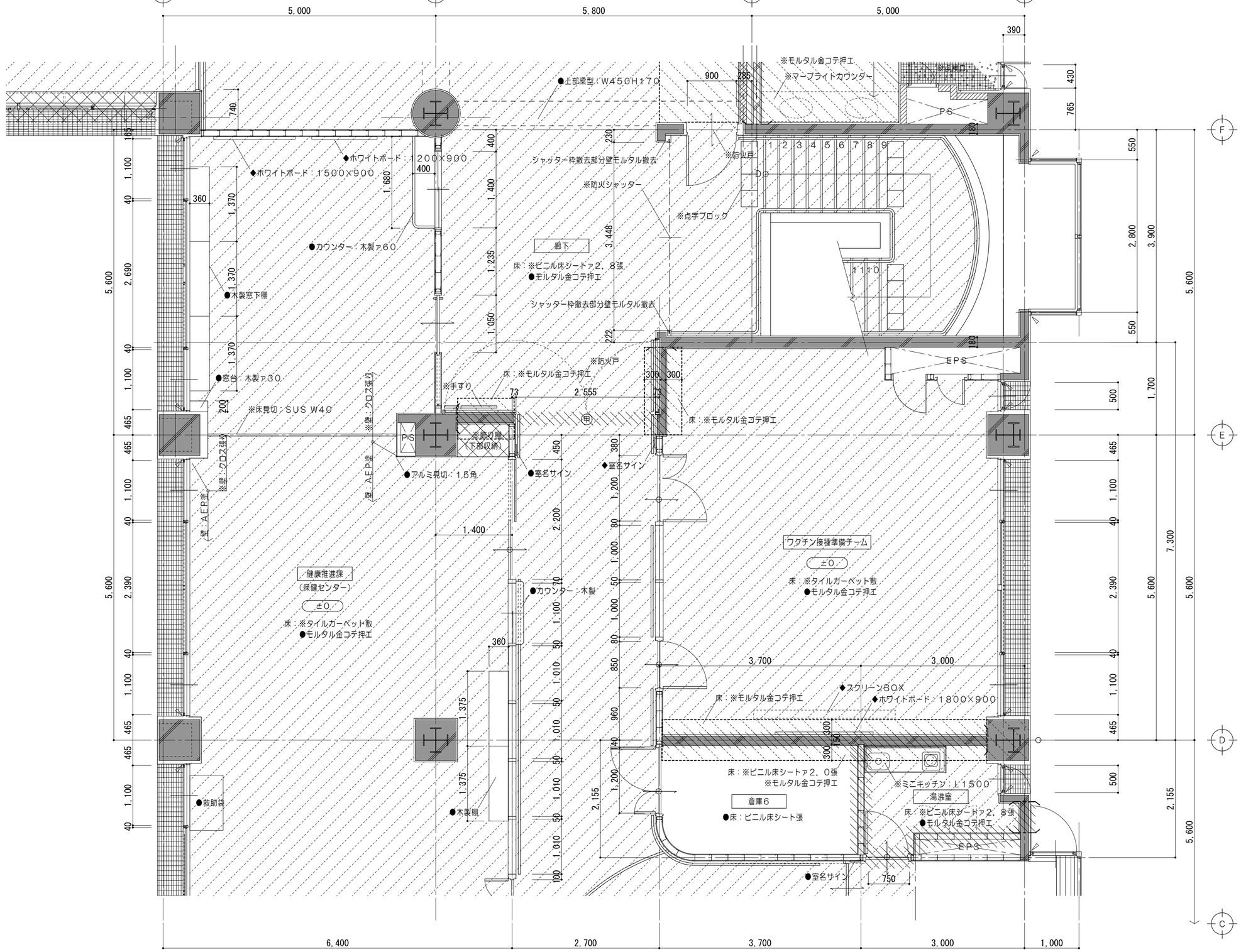


| 凡　例 | |
|---|---|
| ±0 | 一般ＦＬからの床仕上高さを示す |
| | 既設躯体を示す |
| | 改修範囲外を示す |
| | コンクリート壁撤去を示す（建具共） |
| | コンクリートブロック壁撤去を示す（建具共） |
| | 撤去間仕切壁を示す（ＬＧＳ下地・建具共） |
| | 床仕上材 撤去範囲を示す |
| | 床仕上材・下地材　撤去範囲を示す |
| | 床仕上材・下地材・コンクリート（シンダー）撤去範囲を示す |
| | 家具撤去を示す |
| | ステンレスレールW100及び ステンレス沓摺W40撤去を示す |
| | コンクリートカッター切を示す |
| | モルタルカッター切を示す |
| ※ | 解体撤去を示す |
| ● | 既設のままを示す |
| ◆ | 一時取外シとする備品類を示す |
| | 備品家具を示す（移設工事対象外） |
| 消 | 消火器（備品）を示す ※保管先は監督員と協議すること。 |

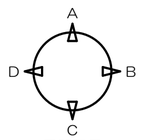

展開記号

３階平面詳細図 No. 5 1/50

| | | | | | | | | | |
|---|---|---|---|---|---|---|---|---|---|
| 特記事項 | | 一級建築士事務所　三重県知事登録　第1-699号<br>株式会社 前野建築設計<br>管理建築士　一級建築士　第320204号　前野　将輝 | 担当 | 一級建築士　第117489号 前野　初像 | 担当 | 一級建築士　第360917号 前田　祐作 | 設計年月日 | 工事名称 | 阿児健康福祉センター大規模改修工事 | 図面番号 | A-093 |
| | | | 担当 | 一級建築士　第307846号 三橋五百子 | 担当 | 一級建築士　第378328号 加藤　早妃 | 令和4年6月24日 | 図面名称 | 改修前　３階平面詳細図No.５ | 縮尺 | A2：1/50<br>A3：1/71 |

改修後

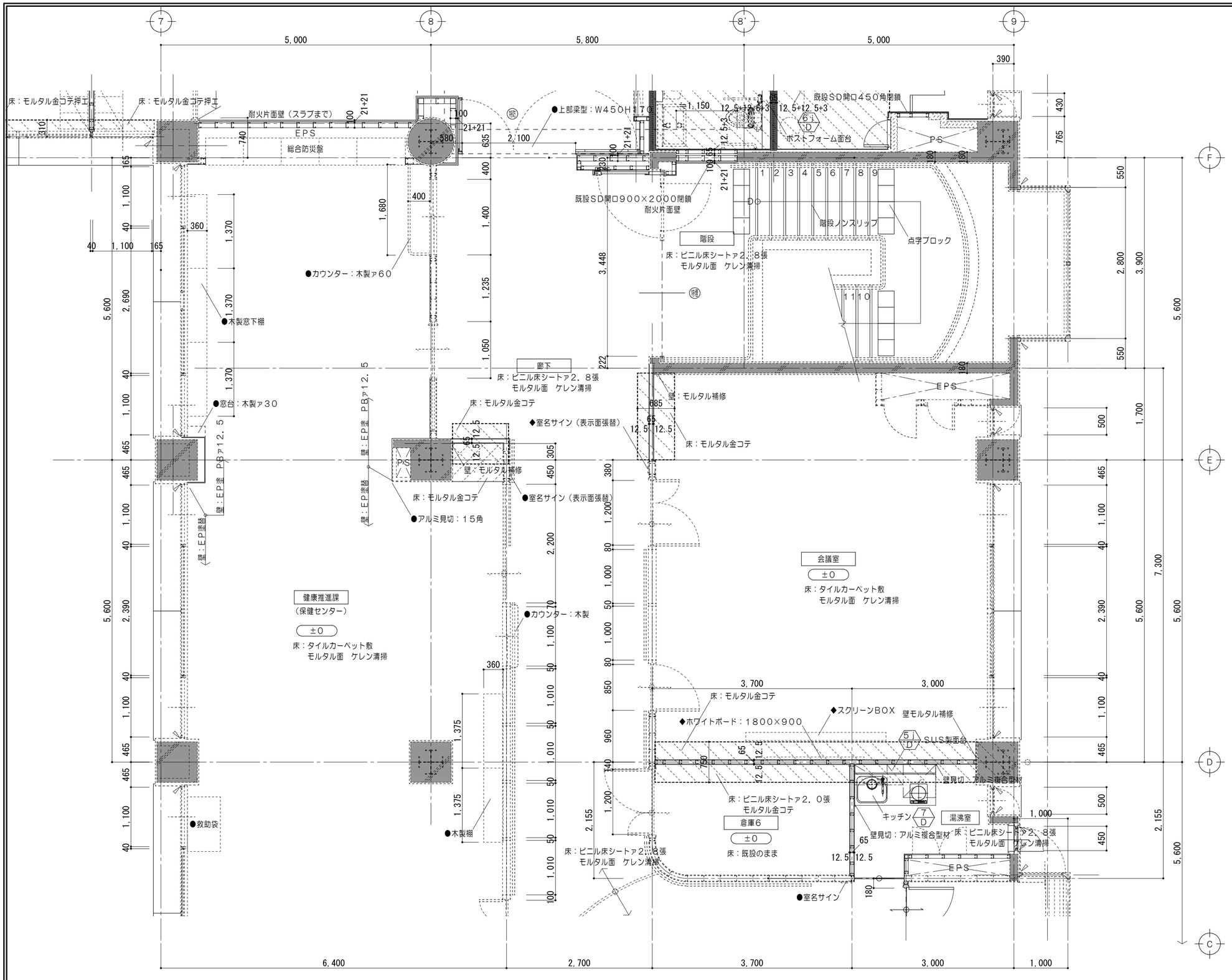


| 凡　例 | |
|---|---|
| ±0 | 一般ＦＬからの床仕上高さを示す |
| ±0 / -130 | 上段：一般ＦＬからの床仕上高さを示す<br>下段：既設スラブ高さを示す |
| | 既設躯体を示す |
| | 既設のままを示す |
| | 床：乾式２重床を示す　10/D |
| | 床モルタル金コテ仕上を示す |
| | 改修範囲外を示す |
| | ステンレス目地棒を示す |
| ●/D | 各部詳細図番号を示す |
| ● | 既設のままを示す |
| ◆ | 一時取外シ（再取付） |
| 消 | 消火器（備品）を示す |

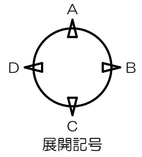


３階平面詳細図No.５ 1/50

| | | | | | | | | | |
|---|---|---|---|---|---|---|---|---|---|
| 特記事項 | | 一級建築士事務所　三重県知事登録　第1-699号<br>株式会社 前野建築設計<br>管理建築士　一級建築士　第320204号　前野　将輝 | 担当 | 一級建築士　第117489号<br>前野　初像 | 担当 | 一級建築士　第360917号<br>前田　祐作 | 設計年月日 | 工事名称 | 阿児健康福祉センター大規模改修工事 | 図面番号 | A-094 |
| | | | 担当 | 一級建築士　第307846号<br>三橋五百子 | 担当 | 一級建築士　第378328号<br>加藤　早妃 | 令和4年6月24日 | 図面名称 | 改修後　３階平面詳細図No.５ | 縮尺 | A2：1/50<br>A3：1/71 |

改修前

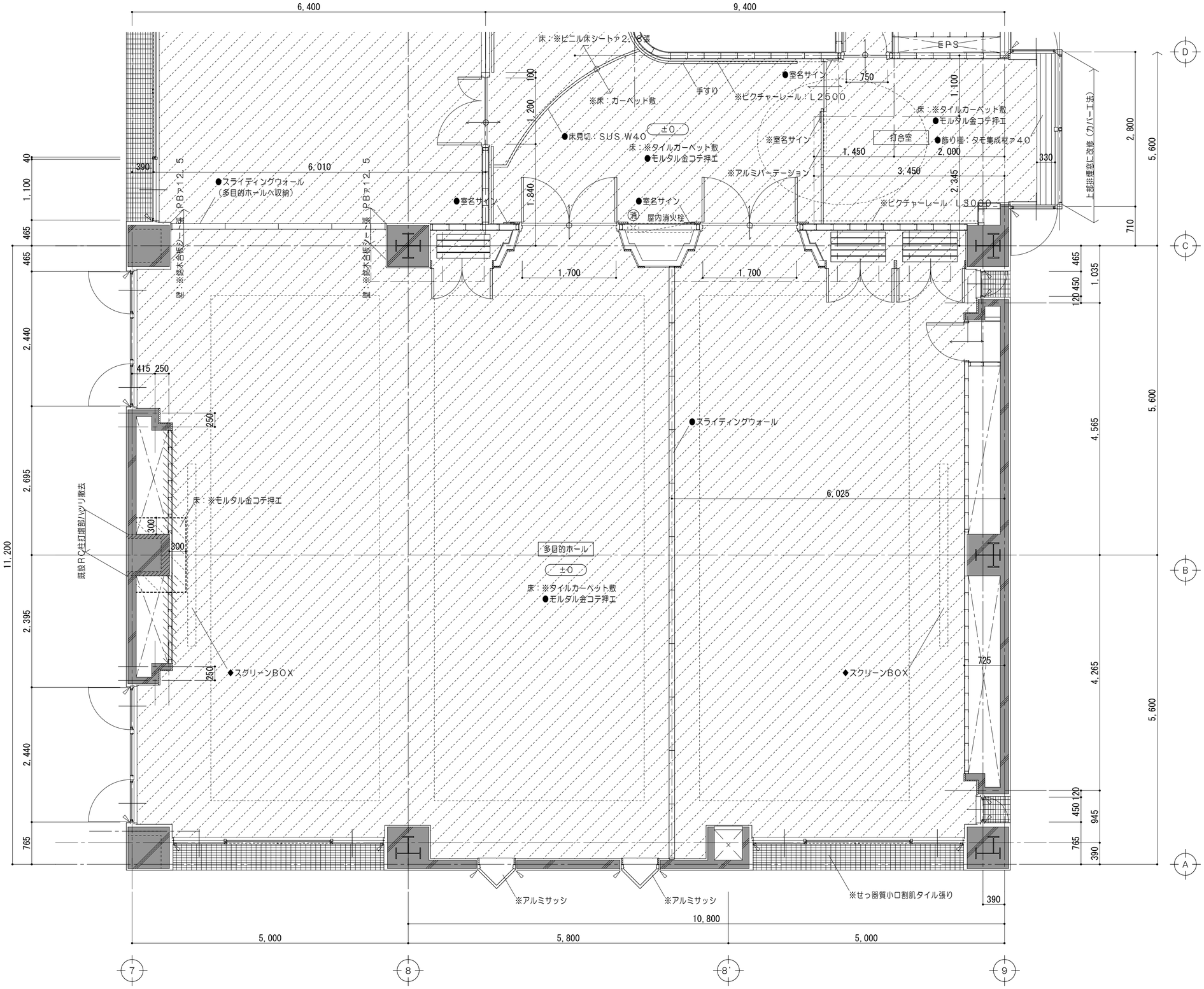


| 凡　例 | |
|---|---|
| ±0 | 一般ＦＬからの床仕上高さを示す |
| | 既設躯体を示す |
| | 改修範囲外を示す |
| | コンクリート壁撤去を示す（建具共） |
| | コンクリートブロック壁撤去を示す（建具共） |
| | 撤去間仕切壁を示す（ＬＧＳ下地・建具共） |
| | 床仕上材 撤去範囲を示す |
| | 床仕上材・下地材　撤去範囲を示す |
| | 床仕上材・下地材・コンクリート（シンダー）撤去範囲を示す |
| | 家具撤去を示す |
| | ステンレスレールＷ１００及びステンレス沓摺Ｗ４０撤去を示す |
| | コンクリートカッター切を示す |
| | モルタルカッター切を示す |
| ※ | 解体撤去を示す |
| ● | 既設のままを示す |
| ◆ | 一時取外シとする備品類を示す |
| | 備品家具を示す（移設工事対象外） |
| 消 | 消火器（備品）を示す<br>※保管先は監督員と協議すること。 |

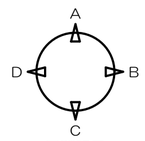


展開記号

３階平面詳細図No.６ 1/50

| | | | | | | | | | | | |
|---|---|---|---|---|---|---|---|---|---|---|---|
| 特記事項 | | 一級建築士事務所　三重県知事登録　第1-699号<br>株式会社 前野建築設計<br>管理建築士　一級建築士　第320204号　前野　将輝 | 担当 | 一級建築士　第117489号<br>前野　初像 | 担当 | 一級建築士　第360917号<br>前田　祐作 | 設計年月日 | 工事名称 | 阿児健康福祉センター大規模改修工事 | 図面番号 | A-095 |
| | | | 担当 | 一級建築士　第307846号<br>三橋五百子 | 担当 | 一級建築士　第378328号<br>加藤　早妃 | 令和4年6月24日 | 図面名称 | 改修前　３階平面詳細図No.６ | 縮尺 | A2：1/50<br>A3：1/71 |

改修後

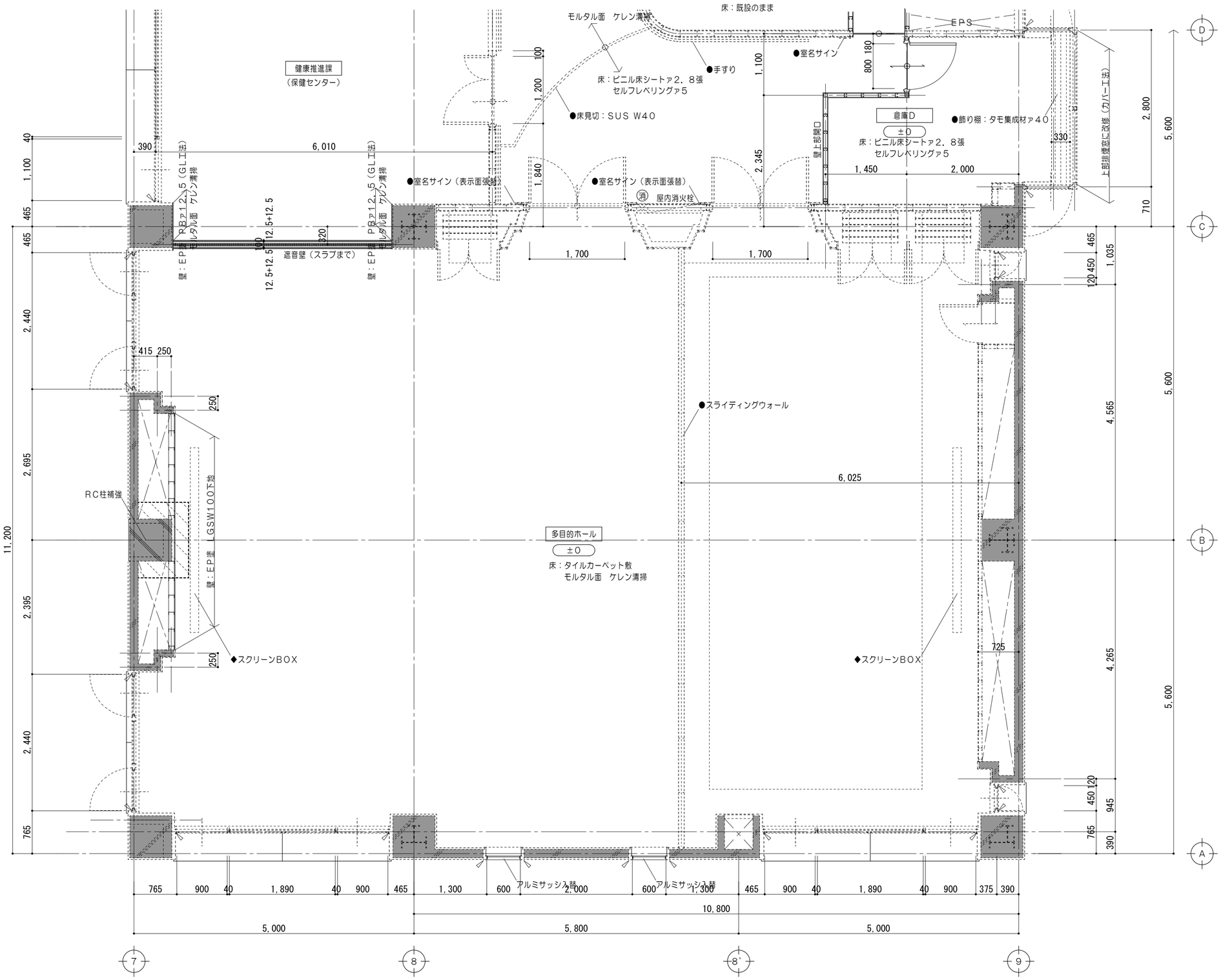


| 凡　例 | |
|---|---|
| ±0 | 一般ＦＬからの床仕上高さを示す |
| ±0 / -130 | 上段：一般ＦＬからの床仕上高さを示す<br>下段：既設スラブ高さを示す |
| | 既設躯体を示す |
| | 既設のままを示す |
| | 床：乾式２重床を示す　10/D |
| | 床モルタル金コテ仕上を示す |
| | 改修範囲外を示す |
| | ステンレス目地棒を示す |
| ●/D | 各部詳細図番号を示す |
| ● | 既設のままを示す |
| ◆ | 一時取外シ（再取付） |
| 消 | 消火器（備品）を示す |

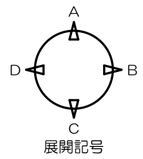


３ 階 平 面 詳 細 図 No. ６ 1/50

| | | | | | | | | | |
|---|---|---|---|---|---|---|---|---|---|
| 特記事項 | 一級建築士事務所　三重県知事登録　第1-699号<br>株式会社 前野建築設計<br>管理建築士　一級建築士　第320204号　前野　将輝 | 担当 | 一級建築士　第117489号<br>前野　初像 | 担当 | 一級建築士　第360917号<br>前田　祐作 | 設計年月日 | 工事名称 | 阿児健康福祉センター大規模改修工事 | 図面番号　A-096 |
| | | 担当 | 一級建築士　第307846号<br>三橋五百子 | 担当 | 一級建築士　第378328号<br>加藤　早妃 | 令和4年6月24日 | 図面名称 | 改修後　３階平面詳細図No.６ | 縮尺　A2：1/50　A3：1/71 |

## １階ＥＶホール

改修前

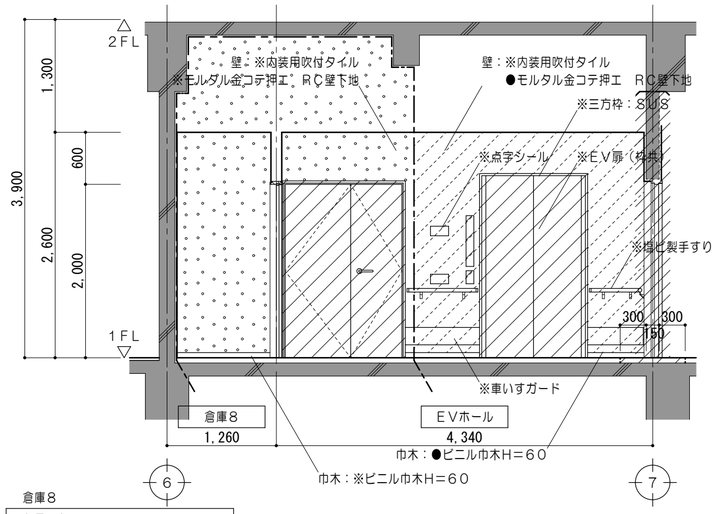


Ａ面

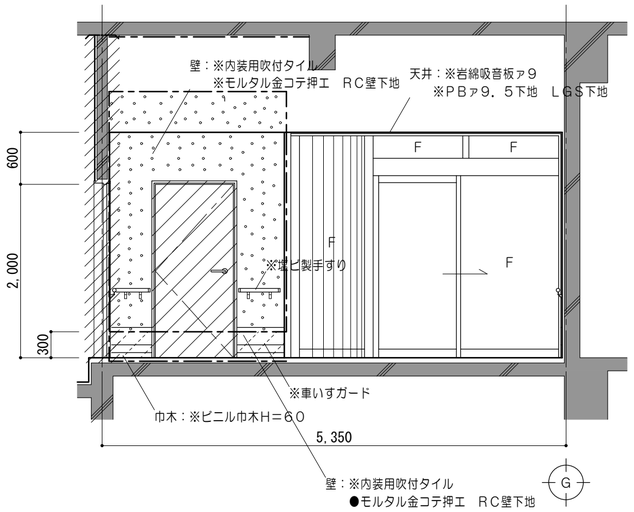


Ｂ面

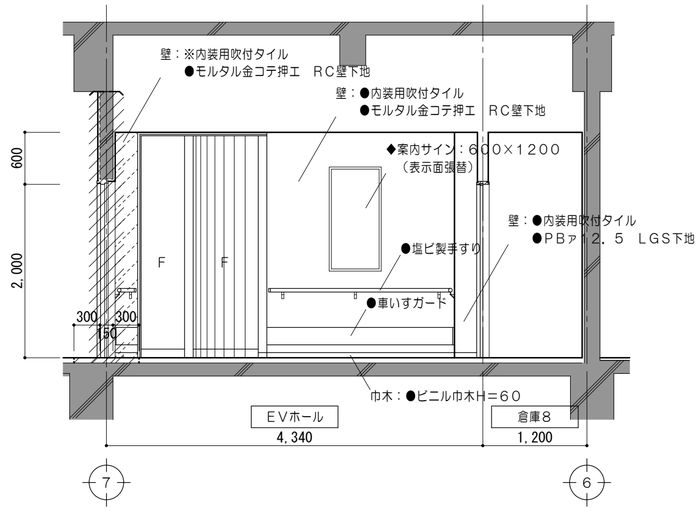


Ｃ面

倉庫８

| クラック | | | |
|---|---|---|---|
| コンクリート打放面（ｍ） | | | |
| 番号 | 幅0.20mm未満 | 幅1.00mm未満 | 補修方法 |
| H1 | | 1.2 | カ |
| H2 | | 1.2 | カ |

| 凡　例 | |
|---|---|
| | 既設躯体を示す |
| | コンクリート壁撤去を示す（建具共） |
| | コンクリートブロック壁撤去を示す（建具共） |
| | 撤去間仕切壁を示す（ＬＧＳ下地・建具共） |
| | 仕上材・下地材・コンクリート撤去範囲を示す |
| | 仕上材・下地材　撤去範囲を示す |
| | 仕上材　撤去範囲を示す |
| | コンクリートカッター切を示す |
| | モルタルカッター切を示す |
| | |
| ※ | 解体撤去を示す |
| ● | 既設のままを示す |
| ◆ | 一時取外シ（再取付） |
| | 家具撤去を示す |
| | |

## １階倉庫２

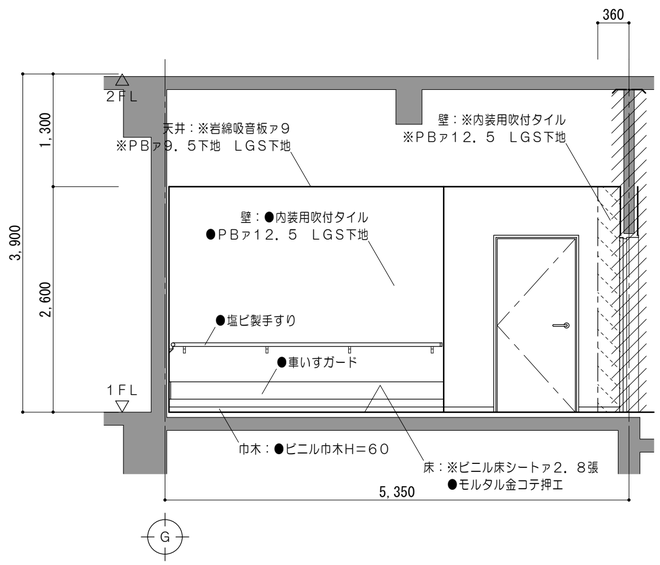


Ｄ面

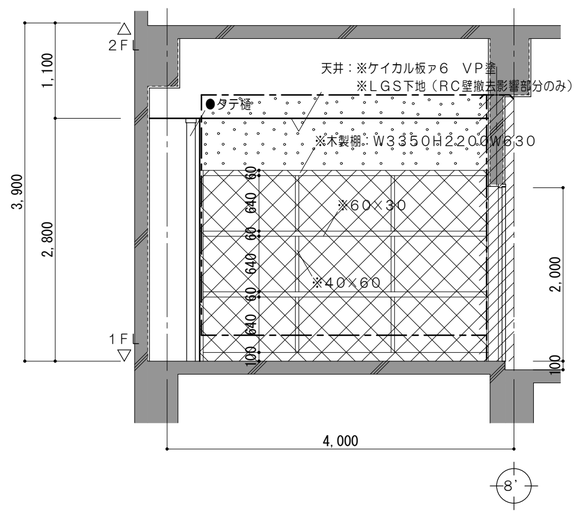


Ｃ面

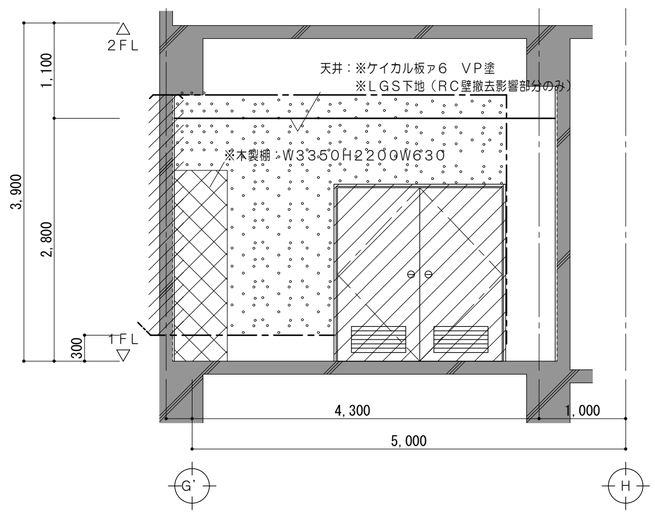


Ｄ面

| 特記事項 | | 一級建築士事務所　三重県知事登録　第1-699号<br>株式会社　前野建築設計<br>管理建築士　一級建築士　第320204号　前野　将輝 | 担当 | 一級建築士　第117489号　前野　初像 | 担当 | 一級建築士　第360917号　前田　祐作 | 設計年月日 | 工事名称 | 阿児健康福祉センター大規模改修工事 | 図面番号 | A-097 |
|---|---|---|---|---|---|---|---|---|---|---|---|
| | | | 担当 | 一級建築士　第307846号　三橋五百子 | 担当 | 一級建築士　第378328号　加藤　早妃 | 令和4年6月24日 | 図面名称 | 改修前　１階展開図（ＥＶホール・倉庫２） | 縮尺 | A2：1/50<br>A3：1/71 |

改修後

## １階ＥＶホール

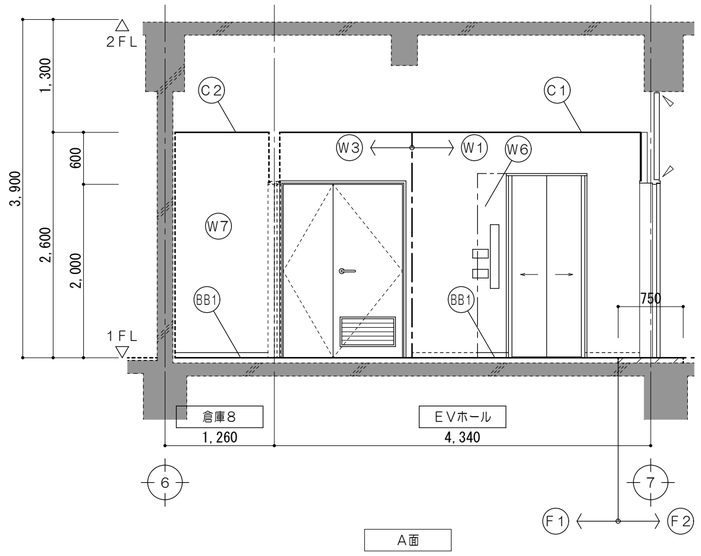


A面

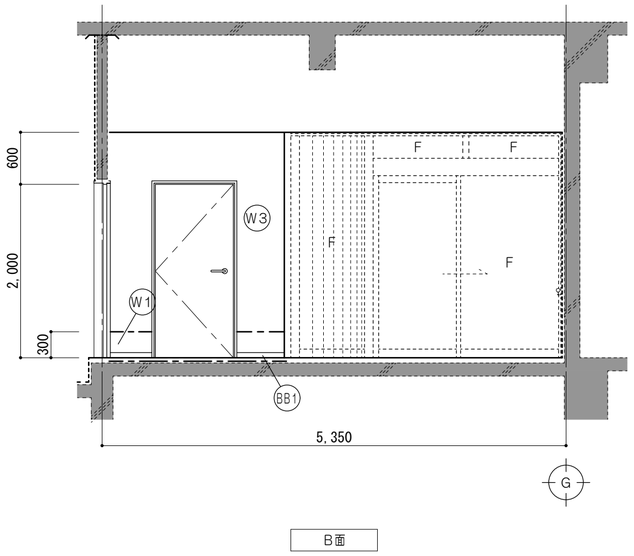


B面

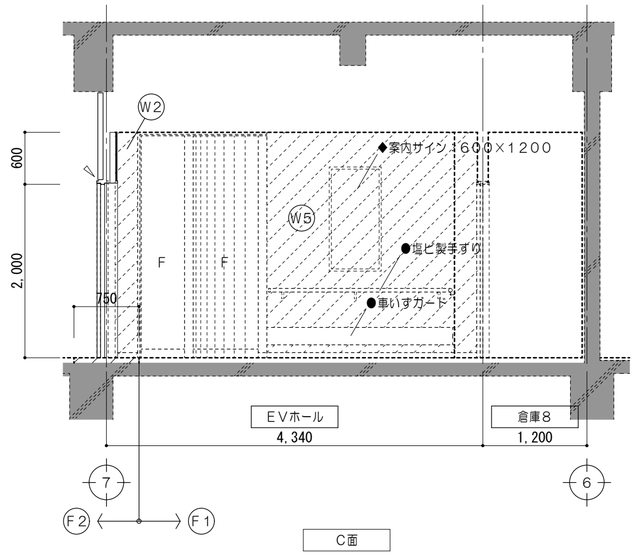


C面

## １階倉庫２

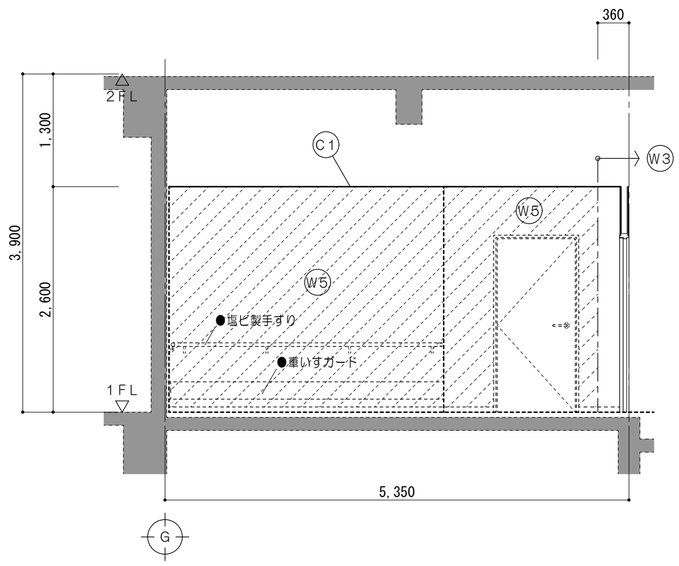


D面

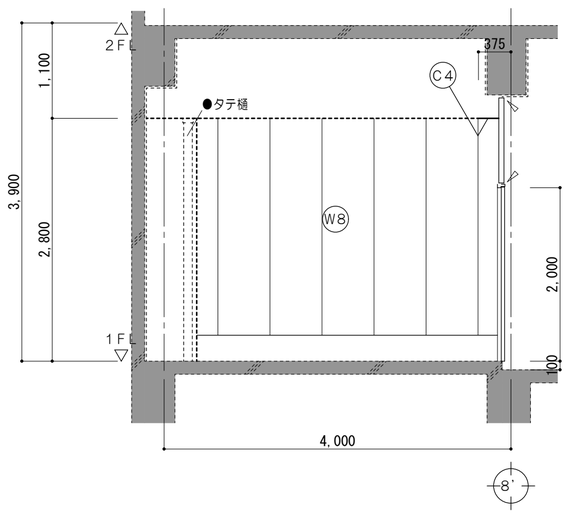


C面

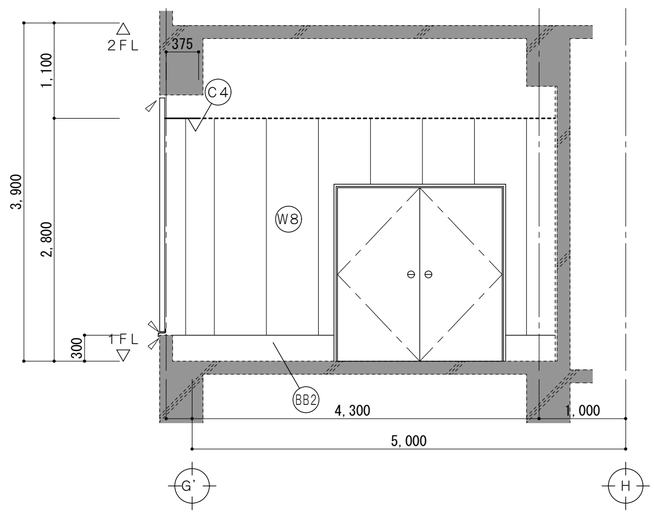


D面

| 凡　例 | |
|---|---|
| | 既設躯体を示す |
| | 既設のままを示す |
| | 壁塗替を示す |
| ● | 既設のままを示す |
| ◆ | 一時取外シ（再取付） |
| ●/D | 各部詳細図番号を示す |
| 仕上凡例 | |
| F1 | 床：ビニル床シートｱ２．８張<br>下地処理　ケレン掛け |
| F2 | 床：ビニル床シートｱ２．８張<br>モルタル金コテ |
| BB1 | 巾木：ビニル巾木Ｈ＝６０ |
| BB2 | 巾木：既設ＲＣ　素地のまま |
| W1 | 壁：下地調整材Ｃ－２　内装用複層塗材Ｅ<br>既設モルタル下地 |
| W2 | 壁：下地調整ＲＣ種の上ＥＰ塗<br>既設モルタル下地　既設内装用吹付タイル |
| W3 | 壁：ＰＢｱ１２．５　内装用複層塗材Ｅ<br>ＬＧＳ下地 |
| W4 | 壁：ＰＢｱ１２．５　内装用複層塗材Ｅ<br>既設ＬＧＳ下地 |
| W5 | 壁：下地調整ＲＣ種の上ＥＰ塗<br>既設ＰＢ下地　既設内装用吹付タイル |
| W6 | 壁：内装用複層塗材Ｅ<br>強化ＰＢｱ２１＋２１（耐火１時間壁）<br>ＬＧＳ下地 |
| W8 | 壁：素地のまま<br>押出成形板ｱ６０ |
| C1 | 天井：化粧石膏ボードｱ９，５張<br>ＬＧＳ下地 |
| C2 | 天井：化粧石膏ボードｱ９，５張<br>既設ＬＧＳ下地 |
| C4 | 天井：ケイカル板ｱ６　ＥＰ塗<br>既設ＬＧＳ下地 |

| | | | | | | | | | |
|---|---|---|---|---|---|---|---|---|---|
| 特記事項 | | 一級建築士事務所　三重県知事登録　第1-699号<br>株式会社 前野建築設計<br>管理建築士　一級建築士　第320204号　前野　将輝 | 担当 | 一級建築士　第117489号<br>前野　初像 | 担当 | 一級建築士　第360917号<br>前田　祐作 | 設計年月日 | 工事名称 | 阿児健康福祉センター大規模改修工事 | 図面番号 | A-098 |
| | | | 担当 | 一級建築士　第307846号<br>三橋五百子 | 担当 | 一級建築士　第378328号<br>加藤　早妃 | 令和4年6月24日 | 図面名称 | 改修後　１階展開図（ＥＶホール・倉庫２） | 縮尺 | A2：1/50<br>A3：1/71 |

改修前

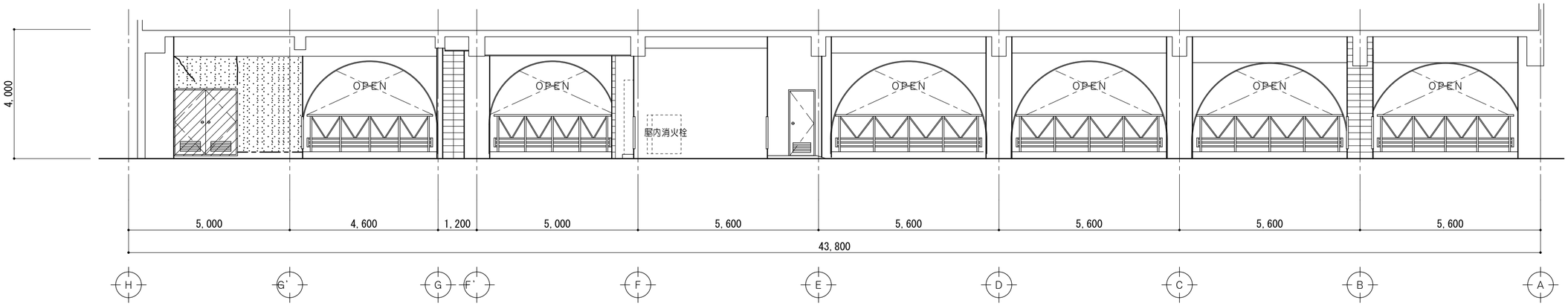


B面

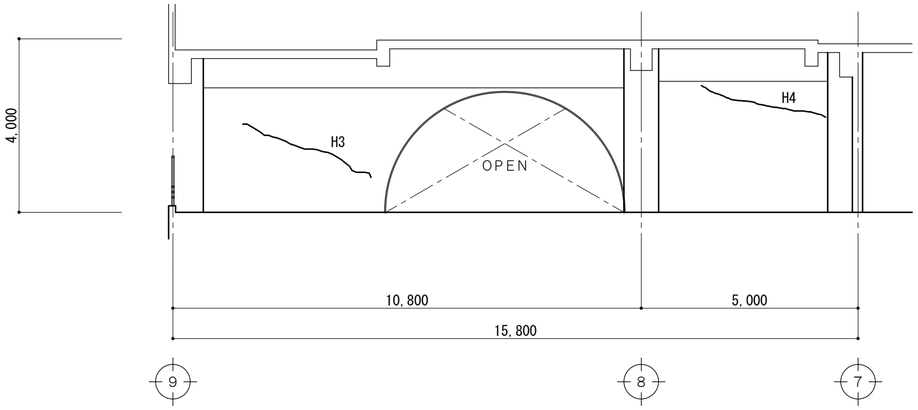


C面

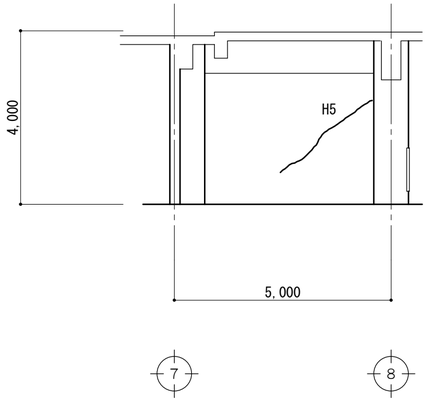


a面

| クラック | | | |
|---|---|---|---|
| コンクリート打放面（m） | | | |
| 番号 | 幅0.20mm未満 | 幅1.00mm未満 | 補修方法 |
| H3 | | 3.3 | カ |
| H4 | | 3.3 | カ |
| H5 | | 2.4 | カ |
| H6 | | 0.9 | カ |
| H7 | | 2.6 | カ |
| H8 | | 3.8 | カ |
| H9 | | 2.0 | カ |
| | | | |

| 補修方法凡例 | | |
|---|---|---|
| 記号 | 条　　件 | 補 修 工 法 |
| オ | コンクリート面ひび割補修<br>（クラック幅0．2㎜未満） | ひび割れ部シール工法 |
| カ | コンクリート面ひび割補修<br>（クラック幅0．2㎜以上1．0㎜未満） | 自動式エポキシ樹脂低圧注入工法 |
| キ | コンクリート面ひび割補修<br>（クラック幅1．0㎜以上） | Uカットシール材充填工法 |
| 【註記】 | | |
| ・施工前に調査を行い、施工図、施工数量調書を作成し監督職員の承認を受けること。 | | |

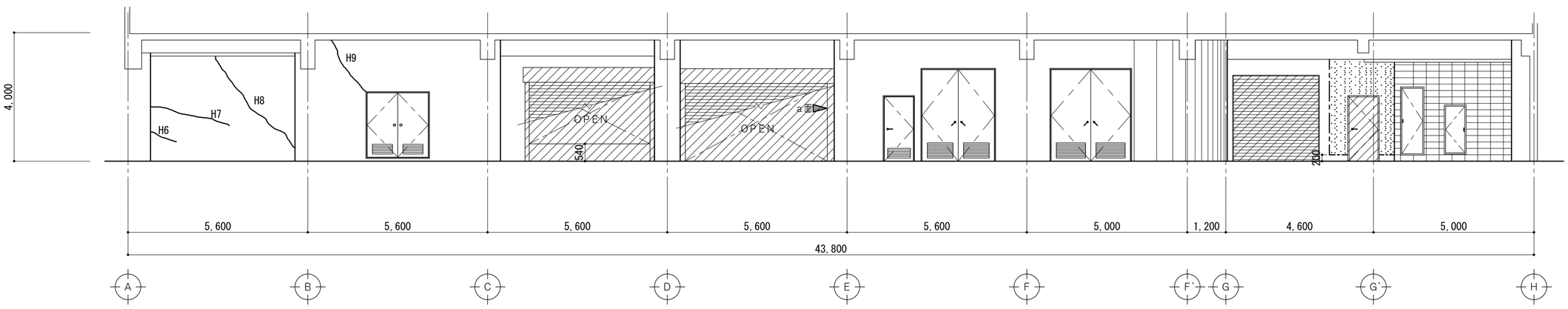


D面

| 特記事項 | | 一級建築士事務所　三重県知事登録　第1-699号<br>株式会社 前野建築設計<br>管理建築士　一級建築士　第320204号　前野　将輝 | 担当 | 一級建築士　第117489号<br>前野　初像 | 担当 | 一級建築士　第360917号<br>前田　祐作 | 設計年月日 | 工事名称 | 阿児健康福祉センター大規模改修工事 | 図面番号 | A-099 |
|---|---|---|---|---|---|---|---|---|---|---|---|
| | | | 担当 | 一級建築士　第307846号<br>三橋五百子 | 担当 | 一級建築士　第378328号<br>加藤　早妃 | 令和4年6月24日 | 図面名称 | 改修前　1階展開図（駐車場） | 縮尺 | A2：1/100<br>A3：1/141 |

改修後

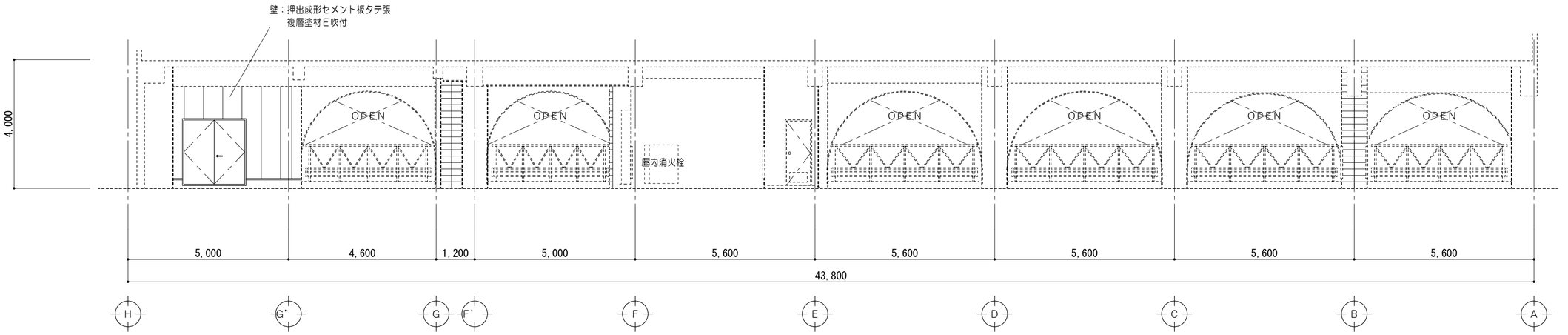


B面

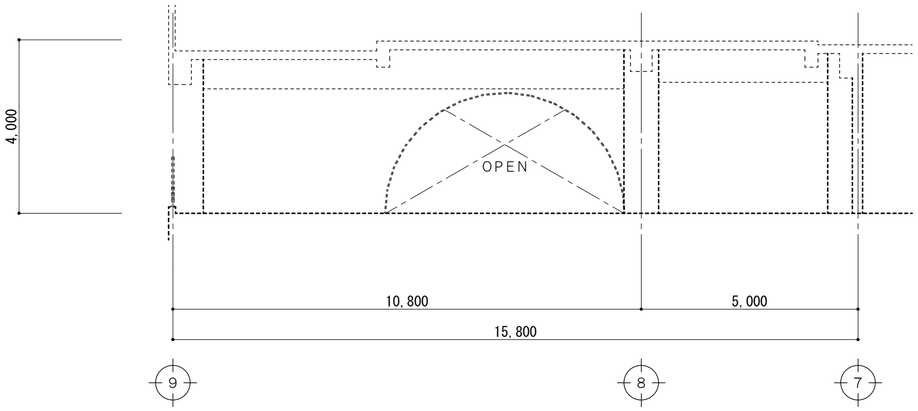


C面

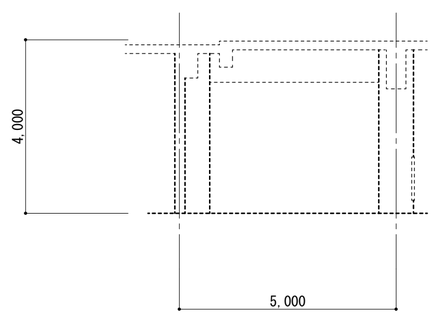


a面

| 凡　例 | |
|---|---|
| ---------- | 既設のままを示す |
| 壁：既設ＲＣ壁　水洗い工法（高圧ポンプ１０～１５Ｍｐａ）<br>既設看板シールあと　清掃すること | |

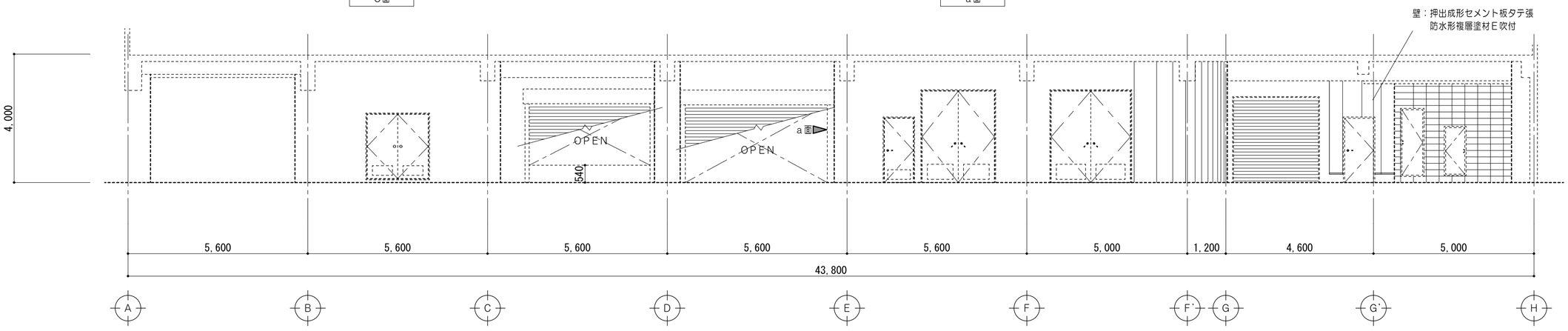


D面

| | | | | | | | | | |
|---|---|---|---|---|---|---|---|---|---|
| 特記事項 | | 一級建築士事務所　三重県知事登録　第1-699号<br>株式会社 前野建築設計<br>管理建築士　一級建築士　第320204号　前野　将輝 | 担当 | 一級建築士　第117489号<br>前野　初像 | 担当 | 一級建築士　第360917号<br>前田　祐作 | 設計年月日 | 工事名称 | 阿児健康福祉センター大規模改修工事 | 図面番号 | A-100 |
| | | | 担当 | 一級建築士　第307846号<br>三橋五百子 | 担当 | 一級建築士　第378328号<br>加藤　早妃 | 令和4年6月24日 | 図面名称 | 改修後　１階展開図（駐車場） | 縮尺 | A2：1/100<br>A3：1/141 |

1階エントランスホール

改修前

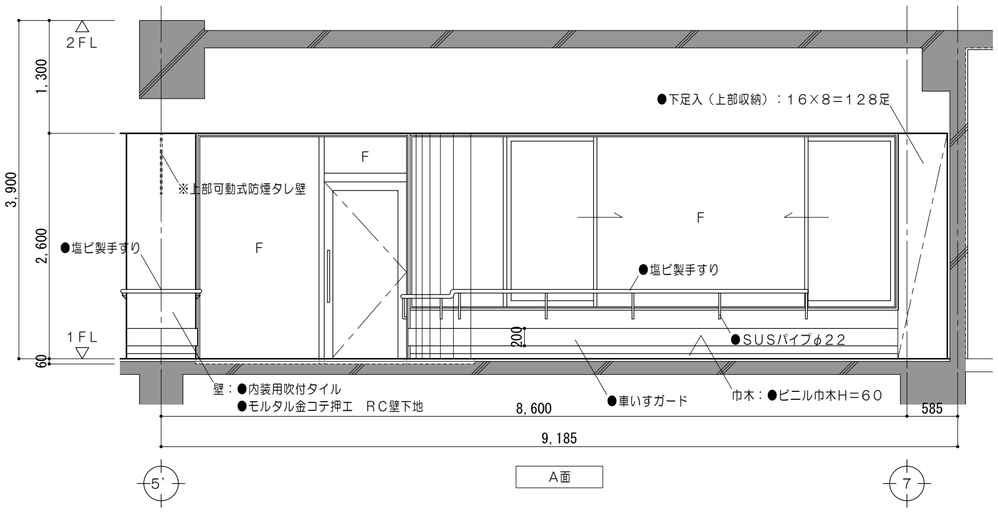


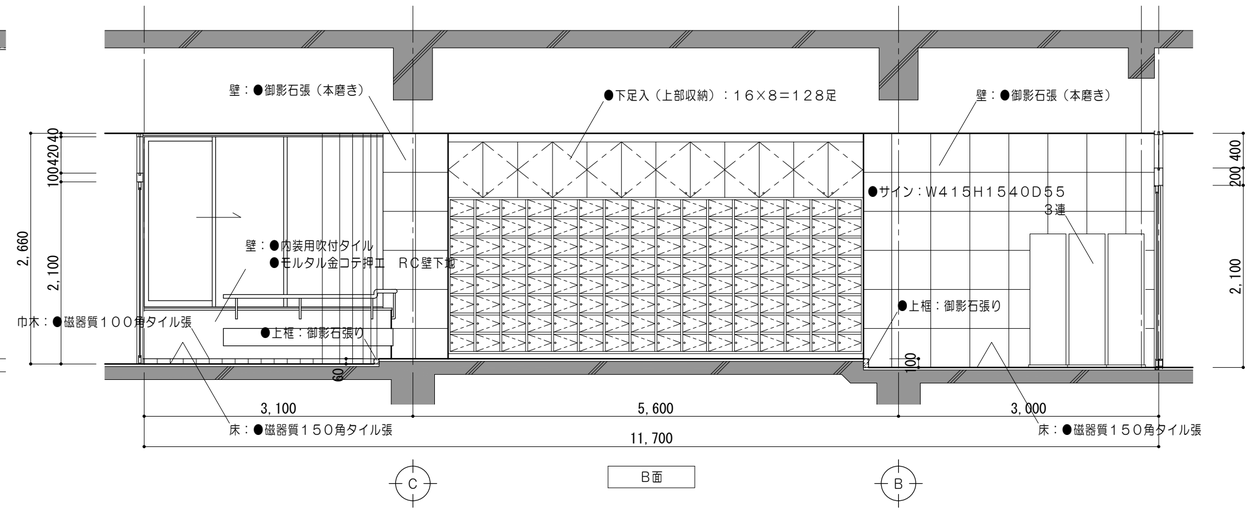


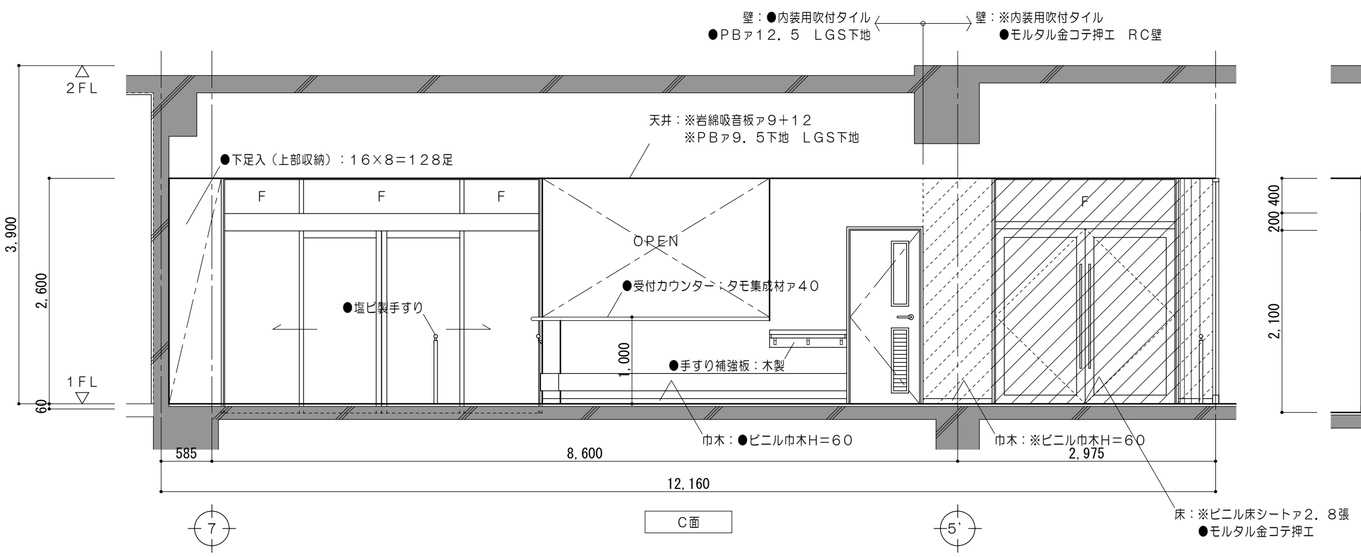


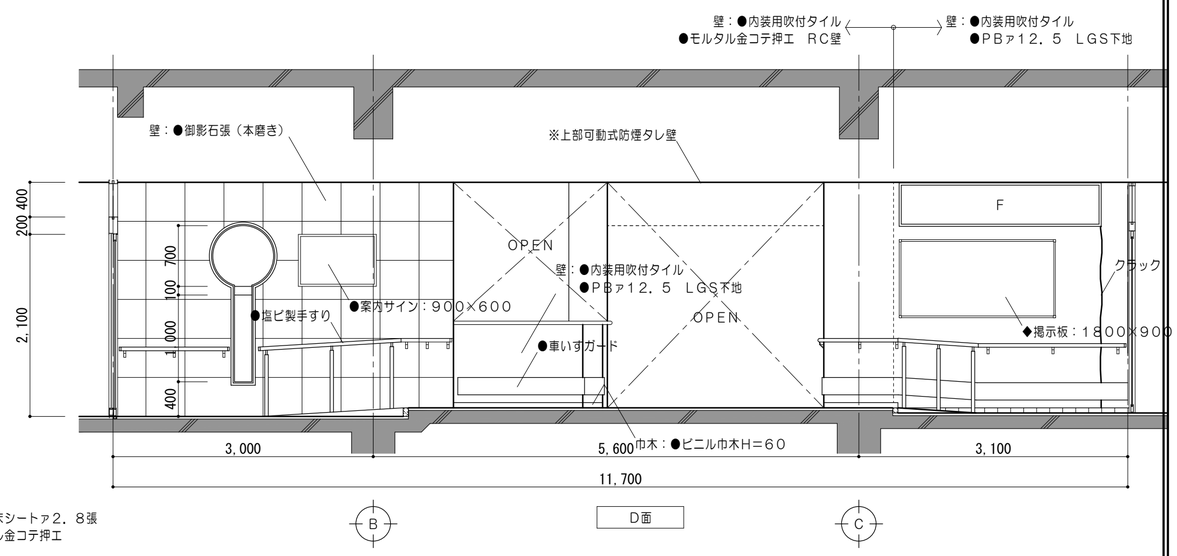


凡　例

| | | | | | |
|---|---|---|---|---|---|
| | 既設躯体を示す | | 仕上材・下地材・コンクリート撤去範囲を示す | ※ | 解体撤去を示す |
| | コンクリート壁撤去を示す（建具共） | | 仕上材・下地材　撤去範囲を示す | ● | 既設のままを示す |
| | コンクリートブロック壁撤去を示す（建具共） | | 仕上材 撤去範囲を示す | ◆ | 一時取外シ（再取付） |
| | 撤去間仕切壁を示す（LGS下地・建具共） | | コンクリートカッター切を示す | | 家具撤去を示す |
| | | | モルタルカッター切を示す | | |

| | | | | | | | | | | | |
|---|---|---|---|---|---|---|---|---|---|---|---|
| 特記事項 | | 一級建築士事務所　三重県知事登録　第1-699号<br>株式会社 前野建築設計<br>管理建築士　一級建築士　第320204号　前野　将輝 | 担当 | 一級建築士　第117489号<br>前野　初像 | 担当 | 一級建築士　第360917号<br>前田　祐作 | 設計年月日 | 工事名称 | 阿児健康福祉センター大規模改修工事 | 図面番号 | A-101 |
| | | | 担当 | 一級建築士　第307846号<br>三橋五百子 | 担当 | 一級建築士　第378328号<br>加藤　早妃 | 令和4年6月24日 | 図面名称 | 改修前　1階展開図（エントランスホール） | 縮尺 | A2：1/50<br>A3：1/71 |

1階エントランスホール

改修後

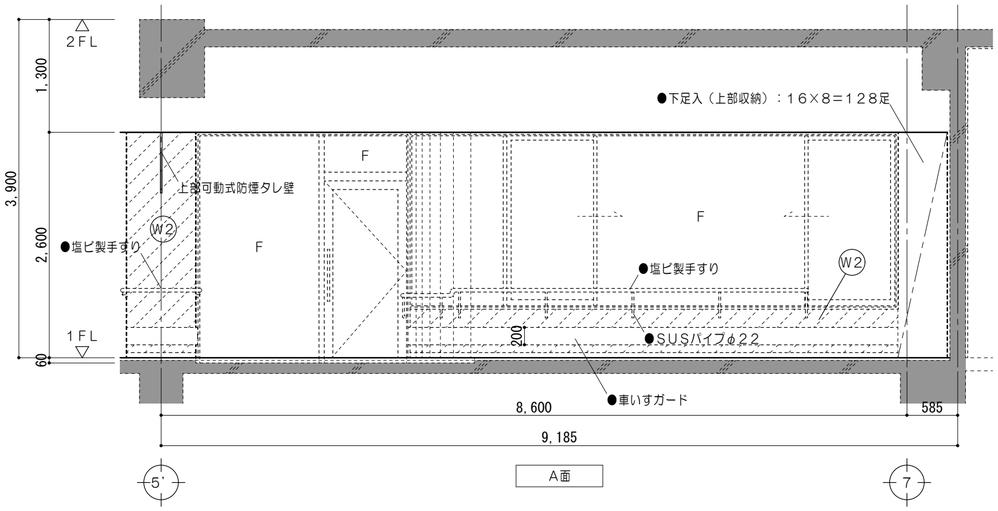


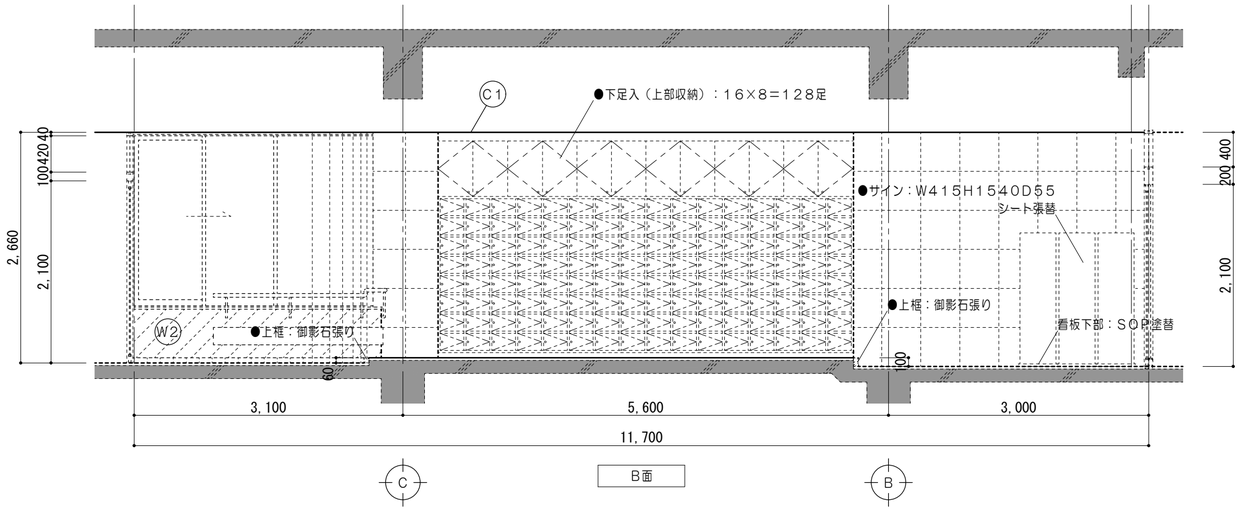


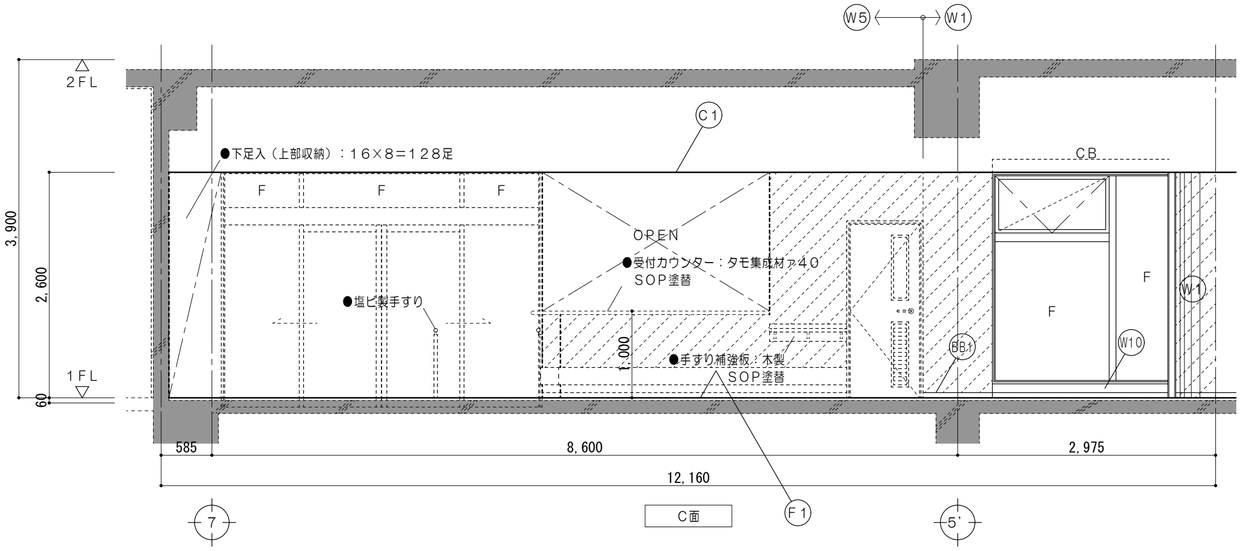


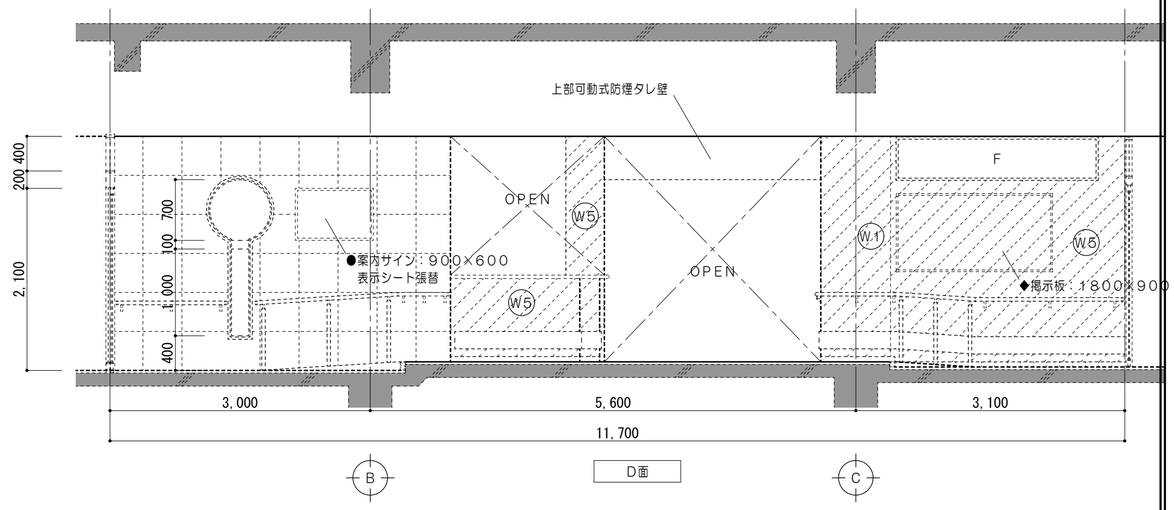


モルタル面　ケレン清掃

| 凡　例 | | 凡　例 | |
|---|---|---|---|
| | 既設躯体を示す | ● | 既設のままを示す |
| | 既設のままを示す | ◆ | ー時取外シ（再取付） |
| | 壁塗替を示す | ●/D | 各部詳細図番号を示す |

仕上凡例

| | | | | | |
|---|---|---|---|---|---|
| F1 | 床：ビニル床シートァ2．8張<br>モルタル面　ケレン清掃 | W5 | 壁：下地調整RC種の上EP塗<br>既設PB下地　既設内装用吹付タイル | | |
| BB1 | 巾木：ビニル巾木H＝60 | W10 | 壁：PBァ12．5（GL工法）EP塗<br>新設RC壁 | | |
| W1 | 壁：下地調整材C－2　内装用複層塗材E<br>既設モルタル下地 | C1 | 天井：化粧石膏ボードァ9．5張<br>LGS下地 | | |
| W2 | 壁：下地調整RC種の上EP塗<br>既設モルタル下地　既設内装用吹付タイル | | | | |

| | | | | | | | | | |
|---|---|---|---|---|---|---|---|---|---|
| 特記事項 | | 一級建築士事務所　三重県知事登録　第1-699号<br>株式会社 前野建築設計<br>管理建築士　一級建築士　第320204号　前野　将輝 | 担当 | 一級建築士　第117489号<br>前野　初像 | 担当 | 一級建築士　第360917号<br>前田　祐作 | 設計年月日 | 工事名称 | 阿児健康福祉センター大規模改修工事 | 図面番号 | A-102 |
| | | | 担当 | 一級建築士　第307846号<br>三橋五百子 | 担当 | 一級建築士　第378328号<br>加藤　早妃 | 令和4年6月24日 | 図面名称 | 改修後　1階展開図（エントランスホール） | 縮尺 | A2：1/50<br>A3：1/71 |

1階廊下No.1

改修前

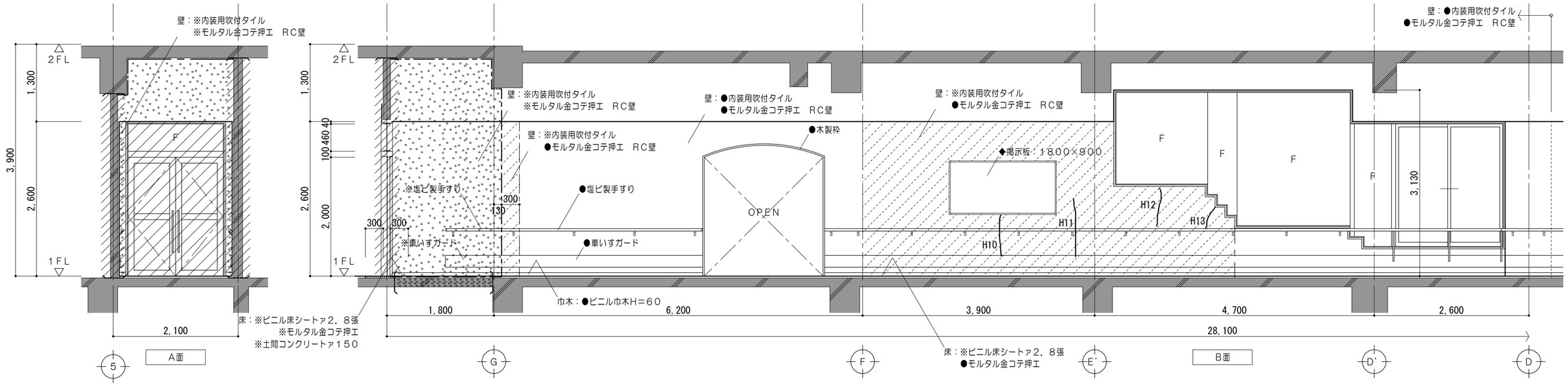


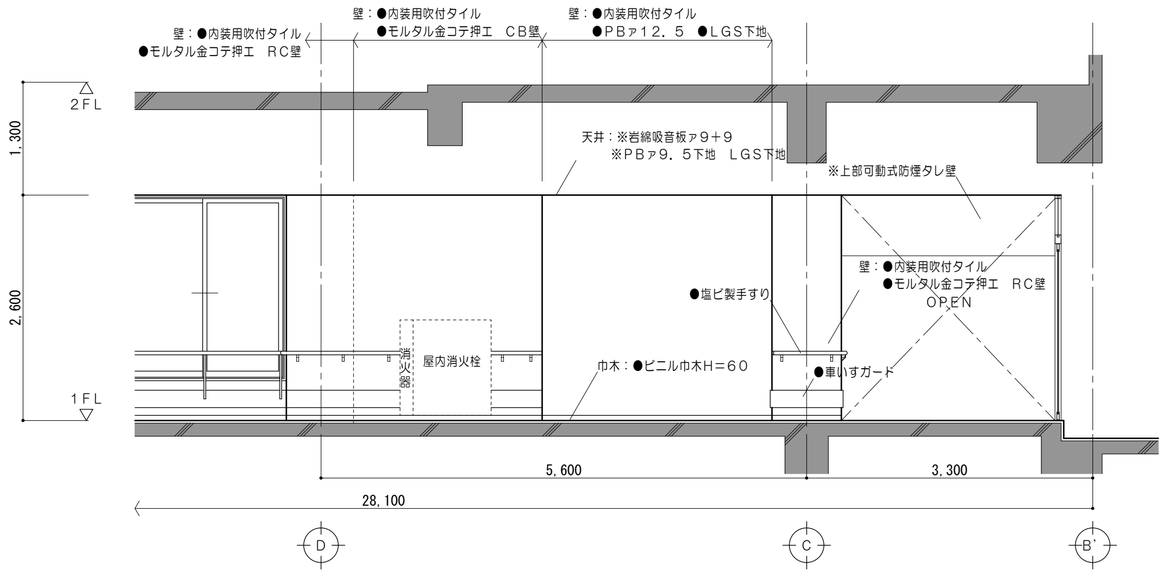


| クラック | | | |
|---|---|---|---|
| コンクリート打放面（m） | | | |
| 番号 | 幅0.20mm未満 | 幅1.00mm未満 | 補修方法 |
| H10 | | 1.3 | カ |
| H11 | | 1.0 | カ |
| H12 | | 0.6 | カ |
| H13 | | 0.6 | カ |
| | | | |
| | | | |
| | | | |
| | | | |

| 補修方法凡例 | | |
|---|---|---|
| 記号 | 条　件 | 補修工法 |
| オ | コンクリート面ひび割補修（クラック幅0．2㎜未満） | ひび割れ部シール工法 |
| カ | コンクリート面ひび割補修（クラック幅0．2㎜以上1．0㎜未満） | 自動式エポキシ樹脂低圧注入工法 |
| キ | コンクリート面ひび割補修（クラック幅1．0㎜以上） | Uカットシール材充填工法 |
| 【註記】 | | |
| ・施工前に調査を行い、施工図、施工数量調書を作成し監督職員の承認を受けること。 | | |

| 凡　例 | | | | | |
|---|---|---|---|---|---|
| | 既設躯体を示す | | 仕上材・下地材・コンクリート撤去範囲を示す | ※ | 解体撤去を示す |
| | コンクリート壁撤去を示す（建具共） | | 仕上材・下地材　撤去範囲を示す | ● | 既設のままを示す |
| | コンクリートブロック壁撤去を示す（建具共） | | 仕上材 撤去範囲を示す | ◆ | 一時取外シ（再取付） |
| | 撤去間仕切壁を示す（LGS下地・建具共） | | コンクリートカッター切を示す | | 家具撤去を示す |
| | | | モルタルカッター切を示す | | |

| | | | | | | | | | |
|---|---|---|---|---|---|---|---|---|---|
| 特記事項 | | 一級建築士事務所　三重県知事登録　第1-699号<br>株式会社 前野建築設計<br>管理建築士　一級建築士　第320204号　前野　将輝 | 担当 | 一級建築士　第117489号　前野　初像 | 担当 | 一級建築士　第360917号　前田　祐作 | 設計年月日 | 工事名称 | 阿児健康福祉センター大規模改修工事 | 図面番号 | A-103 |
| | | | 担当 | 一級建築士　第307846号　三橋五百子 | 担当 | 一級建築士　第378328号　加藤　早妃 | 令和4年6月24日 | 図面名称 | 改修前　1階展開図（廊下No.1） | 縮尺 | A2：1/50<br>A3：1/71 |

1階廊下№.2

改修前

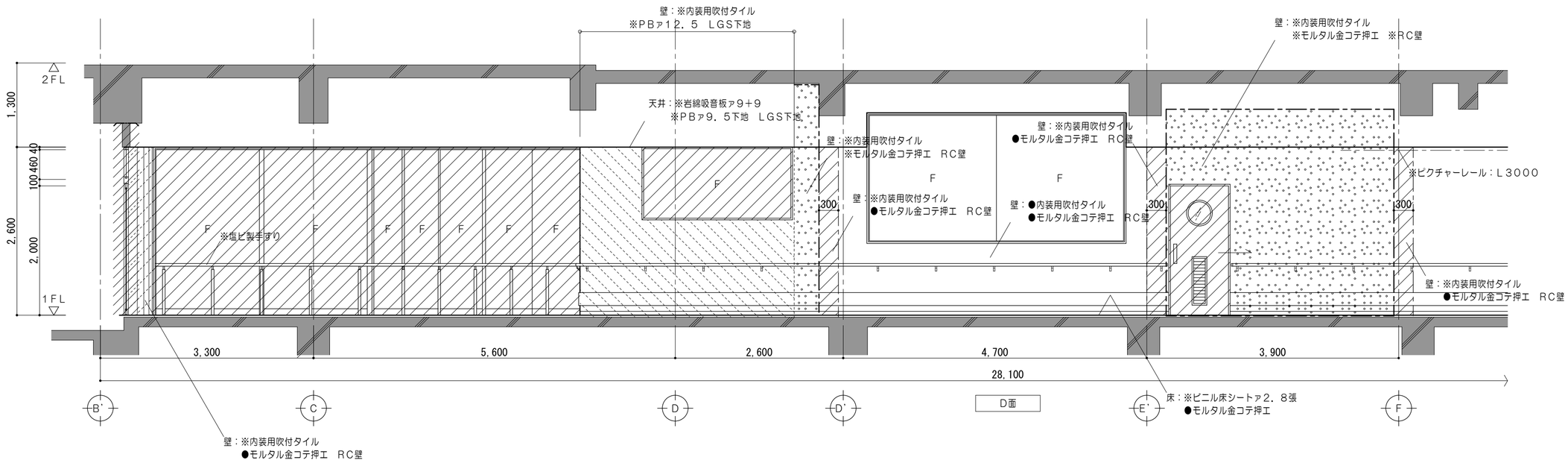


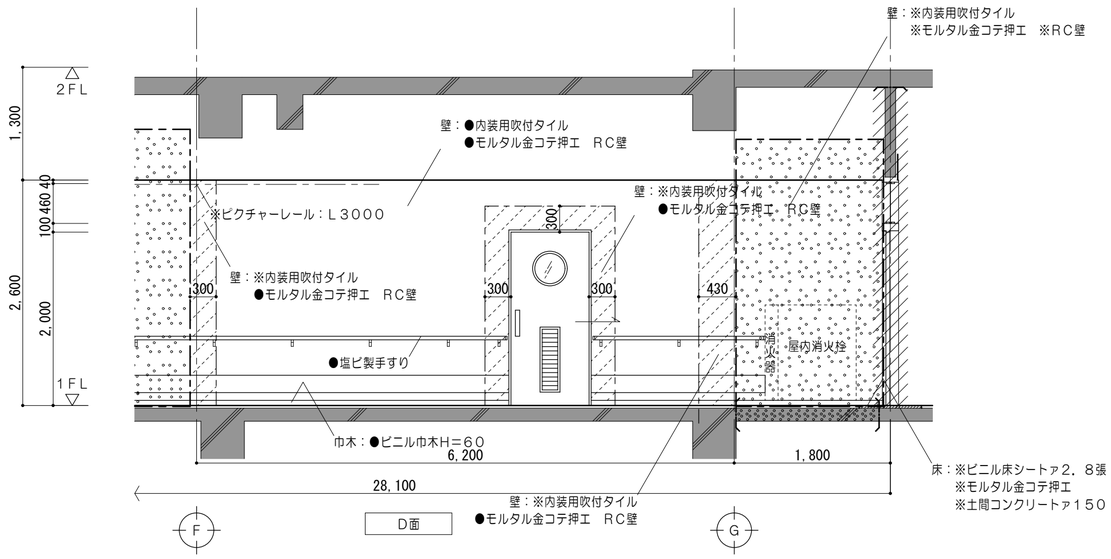


凡　例

| | | | | | |
|---|---|---|---|---|---|
| | 既設躯体を示す | | 仕上材・下地材・コンクリート撤去範囲を示す | ※ | 解体撤去を示す |
| | コンクリート壁撤去を示す（建具共） | | 仕上材・下地材　撤去範囲を示す | ● | 既設のままを示す |
| | コンクリートブロック壁撤去を示す（建具共） | | 仕上材 撤去範囲を示す | ◆ | 一時取外シ（再取付） |
| | 撤去間仕切壁を示す（LGS下地・建具共） | | コンクリートカッター切を示す | | 家具撤去を示す |
| | | | モルタルカッター切を示す | | |

| | | | | | | | | | |
|---|---|---|---|---|---|---|---|---|---|
| 特記事項 | | 一級建築士事務所　三重県知事登録　第1-699号<br>株式会社 前野建築設計<br>管理建築士　一級建築士　第320204号　前野　将輝 | 担当 | 一級建築士　第117489号　前野　初像 | 担当 | 一級建築士　第360917号　前田　祐作 | 設計年月日 | 工事名称 | 阿児健康福祉センター大規模改修工事 | 図面番号 | A-104 |
| | | | 担当 | 一級建築士　第307846号　三橋五百子 | 担当 | 一級建築士　第378328号　加藤　早妃 | 令和4年6月24日 | 図面名称 | 改修前　1階展開図（廊下№.2） | 縮尺 | A2：1/50<br>A3：1/71 |

1階廊下No.1

改修後

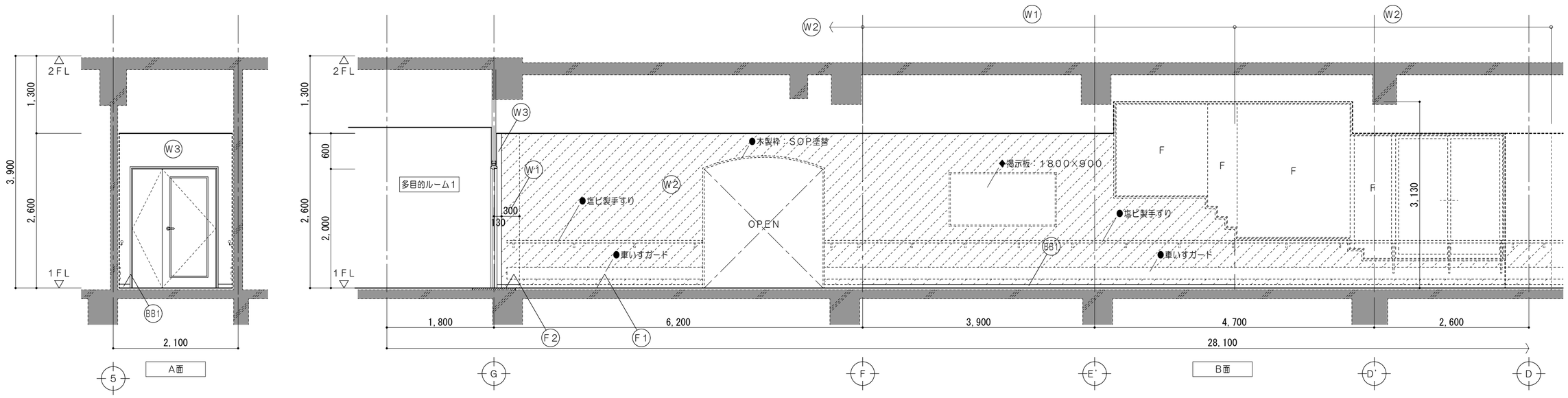


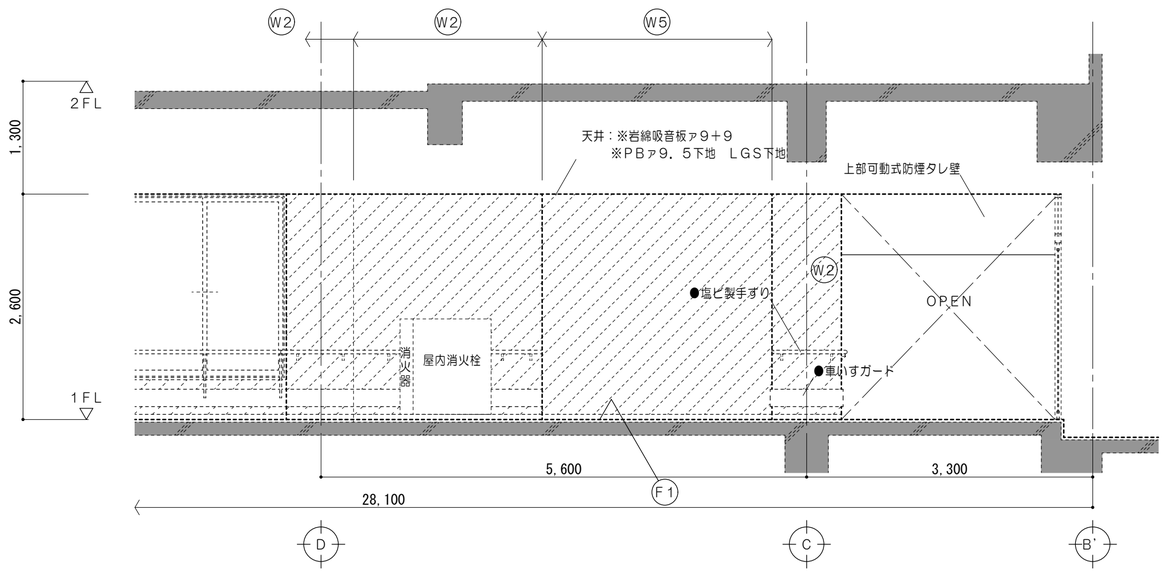


| 凡　例 | |
|---|---|
| | 既設躯体を示す |
| | 既設のままを示す |
| | 壁塗替を示す |
| ● | 既設のままを示す |
| ◆ | 一時取外シ（再取付） |
| ●/D | 各部詳細図番号を示す |
| 仕上凡例 | |
| F1 | 床：ビニル床シートァ2．8張<br>モルタル面　ケレン清掃 |
| F2 | 床：ビニル床シートァ2．8張<br>モルタル金コテ |
| BB1 | 巾木：ビニル巾木H＝60 |
| | |
| W1 | 壁：下地調整材C－2　内装用複層塗材E<br>既設モルタル下地 |
| W2 | 壁：下地調整RC種の上EP塗<br>既設モルタル下地　既設内装用吹付タイル |
| W3 | 壁：PBァ12．5　内装用複層塗材E<br>LGS下地 |
| W5 | 壁：下地調整RC種の上EP塗<br>既設PB下地　既設内装用吹付タイル |
| C1 | 天井：化粧石膏ボードァ9．5張<br>LGS下地 |

| | | | | | | | | | |
|---|---|---|---|---|---|---|---|---|---|
| 特記事項 | | 一級建築士事務所　三重県知事登録　第1-699号<br>株式会社 前野建築設計<br>管理建築士　一級建築士　第320204号　前野　将輝 | 担当 | 一級建築士　第117489号<br>前野　初像 | 担当 | 前田　祐作 | 設計年月日 | 工事名称 | 阿児健康福祉センター大規模改修工事 | 図面番号 | A-105 |
| | | | 担当 | 一級建築士　第307846号<br>三橋五百子 | 担当 | 一級建築士　第378328号<br>加藤　早妃 | 令和4年6月24日 | 図面名称 | 改修後　1階展開図（廊下No.1） | 縮尺 | A2：1/50<br>A3：1/71 |

1階廊下No.2

改修後

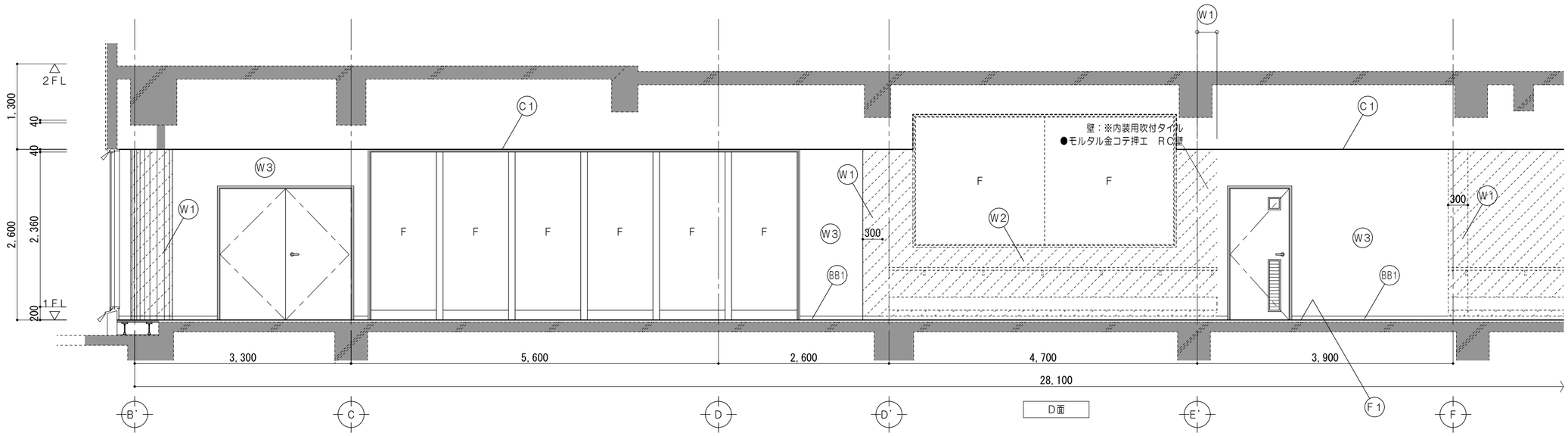


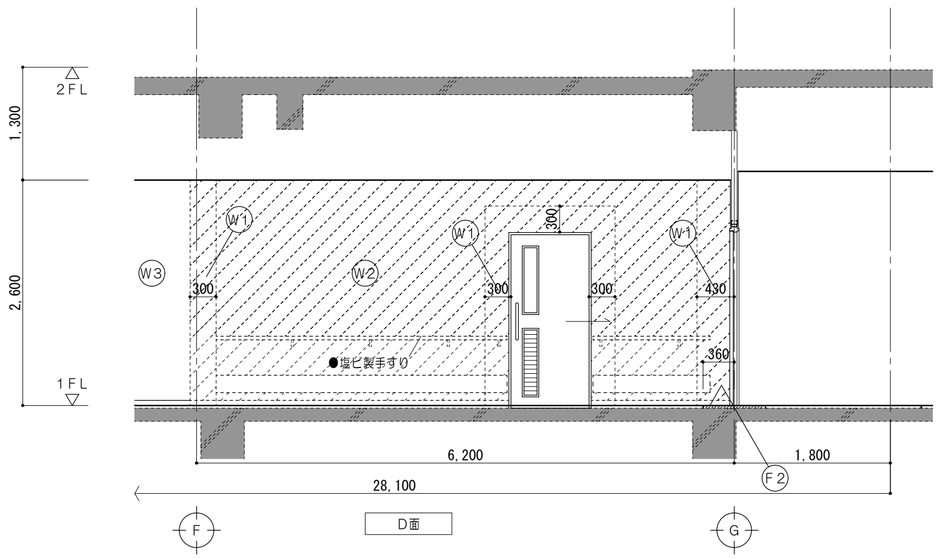


| 凡　例 | |
|---|---|
| | 既設躯体を示す |
| | 既設のままを示す |
| | 壁塗替を示す |
| ● | 既設のままを示す |
| ◆ | 一時取外シ（再取付） |
| ●D | 各部詳細図番号を示す |
| 仕上凡例 | |
| F1 | 床：ビニル床シートァ2．8張<br>モルタル面　ケレン清掃 |
| F2 | 床：ビニル床シートァ2．8張<br>モルタル金コテ |
| BB1 | 巾木：ビニル巾木H＝60 |
| W1 | 壁：下地調整材C－2　内装用複層塗材E<br>既設モルタル下地 |
| W2 | 壁：下地調整RC種の上EP塗<br>既設モルタル下地　既設内装用吹付タイル |
| W3 | 壁：PBァ12．5　内装用複層塗材E<br>LGS下地 |
| W5 | 壁：下地調整RC種の上EP塗<br>既設PB下地　既設内装用吹付タイル |
| | |
| C1 | 天井：化粧石膏ボードァ9．5張<br>LGS下地 |

| 特記事項 | 一級建築士事務所　三重県知事登録　第1-699号<br>株式会社 前野建築設計<br>管理建築士　一級建築士　第320204号　前野　将輝 | 担当 | 一級建築士　第117489号　前野　初像 | 担当 | 一級建築士　第360917号　前田　祐作 | 設計年月日 | 工事名称 | 阿児健康福祉センター大規模改修工事 | 図面番号 | A-106 |
|---|---|---|---|---|---|---|---|---|---|---|
| | | 担当 | 一級建築士　第307846号　三橋五百子 | 担当 | 一級建築士　第378328号　加藤　早妃 | 令和4年6月24日 | 図面名称 | 改修後　1階展開図（廊下No.2） | 縮尺 | A2：1/50<br>A3：1/71 |

1階トレーニングルーム

改修前

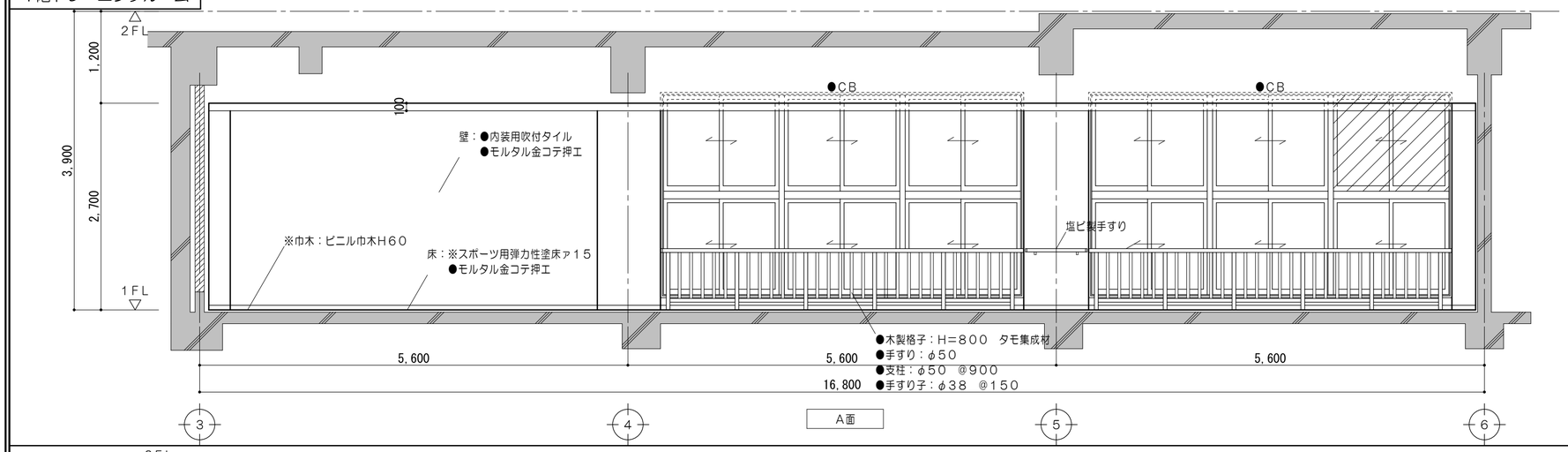


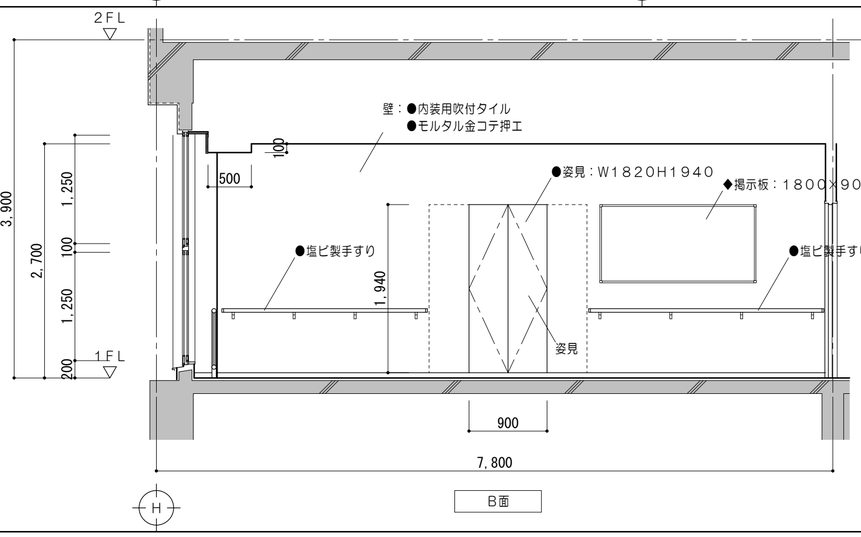


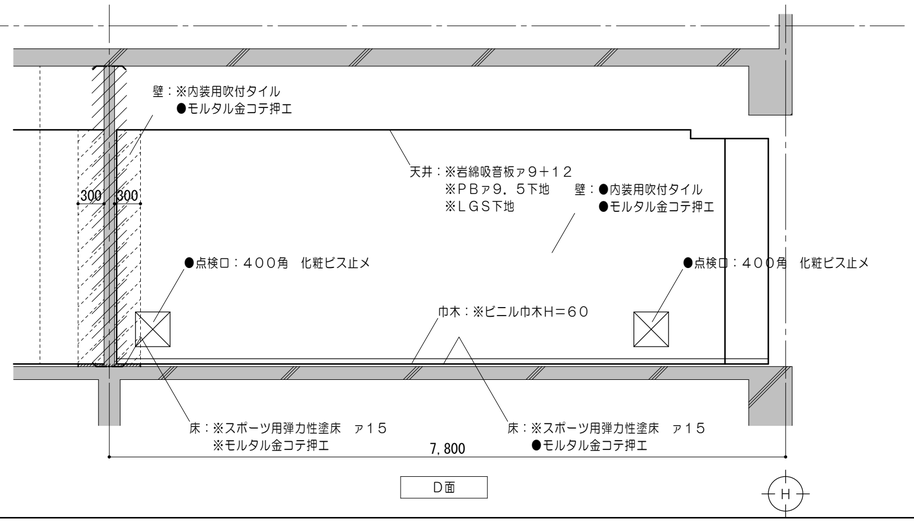


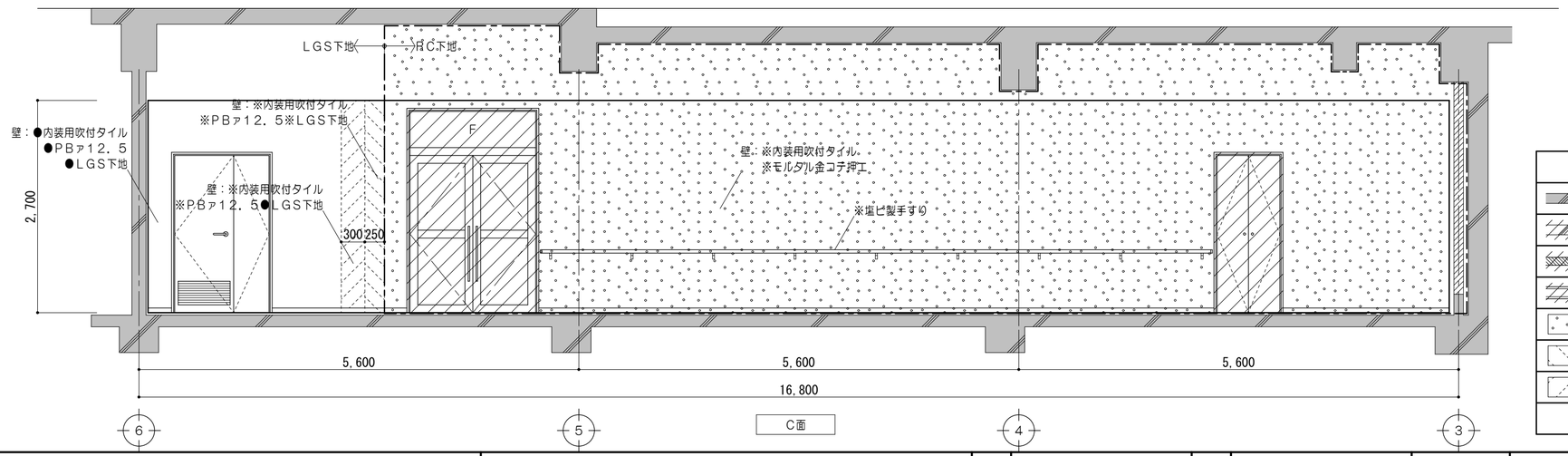


| 凡　例 | | | |
|---|---|---|---|
| | 既設躯体を示す | ——-—— | コンクリートカッター切を示す |
| | コンクリート壁撤去を示す（建具共） | ---------- | モルタルカッター切を示す |
| | コンクリートブロック壁撤去を示す（建具共） | | |
| | 撤去間仕切壁を示す（LGS下地・建具共） | ※ | 解体撤去を示す |
| | 壁仕上材・下地材・コンクリート撤去範囲を示す | ● | 既設のままを示す |
| | 壁仕上材・下地材　撤去範囲を示す | ◆ | 一時取外シ（再取付） |
| | 壁仕上材 撤去範囲を示す | | 家具撤去を示す |
| | | | |

| | | | | | | | | | |
|---|---|---|---|---|---|---|---|---|---|
| 特記事項 | 一級建築士事務所　三重県知事登録　第1-699号<br>株式会社 前野建築設計<br>管理建築士　一級建築士　第320204号　前野　将輝 | 担当 | 一級建築士　第117489号<br>前野　初像 | 担当 | 一級建築士　第360917号<br>前田　祐作 | 設計年月日 | 工事名称 | 阿児健康福祉センター大規模改修工事 | 図面番号　A-107 |
| | | 担当 | 一級建築士　第307846号<br>三橋五百子 | 担当 | 一級建築士　第378328号<br>加藤　早妃 | 令和4年6月24日 | 図面名称 | 改修前　1階展開図（トレーニングルーム） | 縮尺　A2：1/50　A3：1/71 |

1階多目的ルーム

改修後

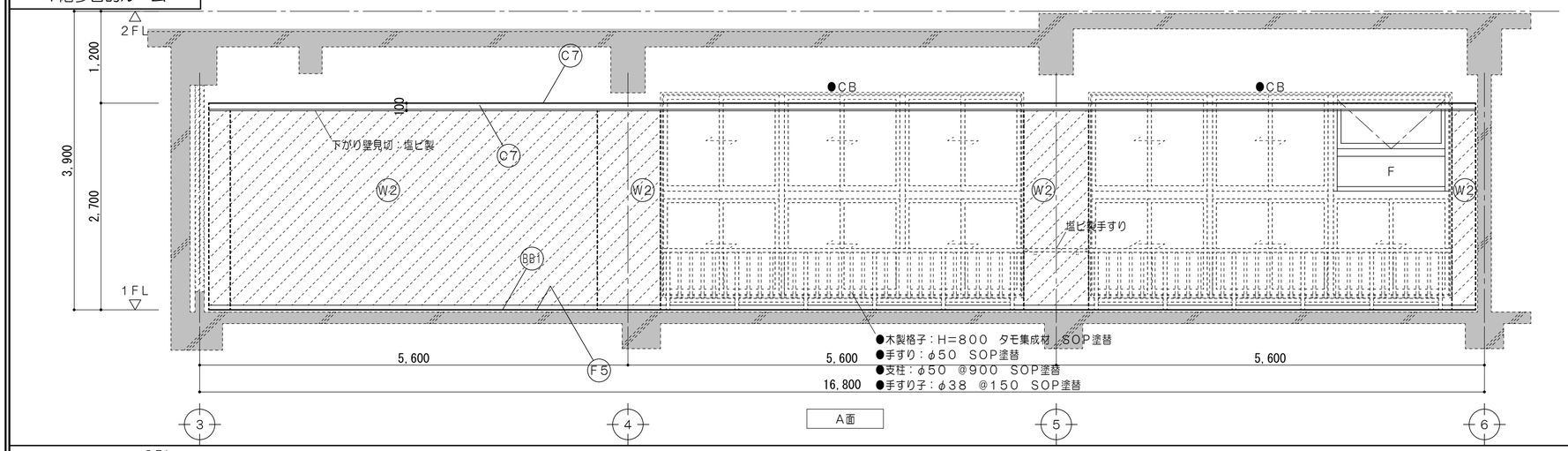


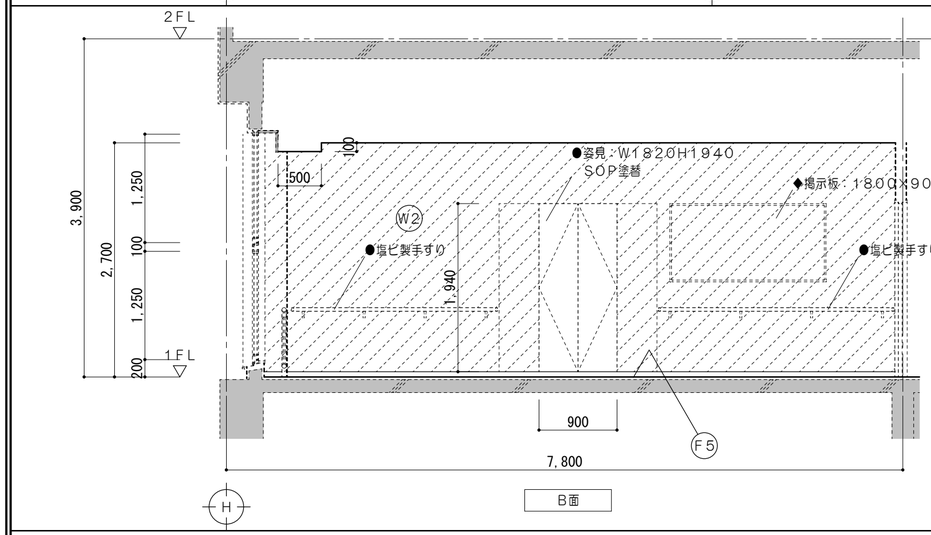


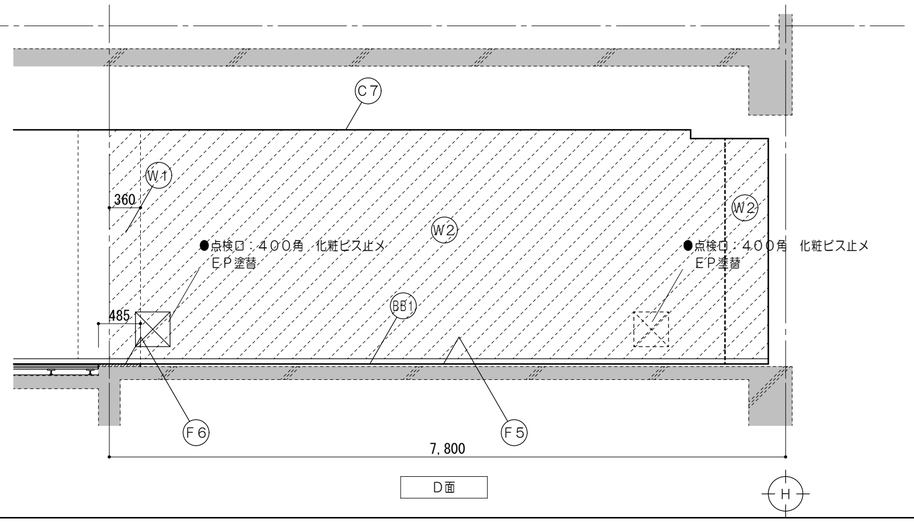


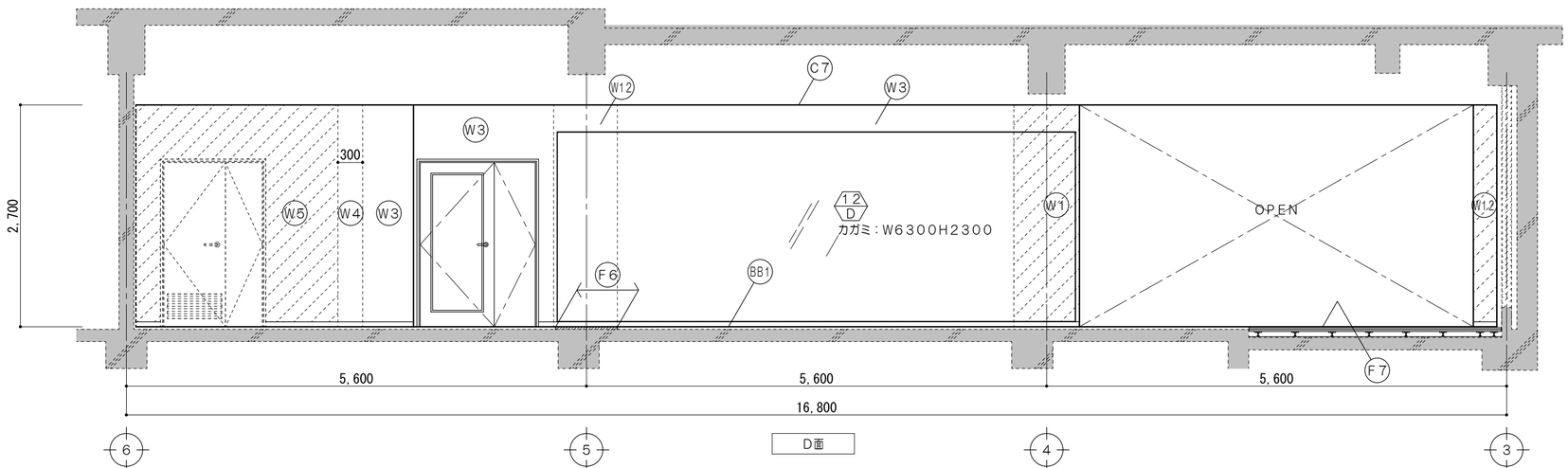


| 凡　例 | |
|---|---|
| | 既設躯体を示す |
| | 既設のままを示す |
| | 壁塗替を示す |
| ● | 既設のままを示す |
| ◆ | 一時取外シ（再取付） |
| ●/D | 各部詳細図番号を示す |
| 仕上凡例 | |
| F5 | 床：発泡複層ビニル床シートァ4．5張<br>モルタル面　ケレン清掃 |
| F6 | 床：発泡複層ビニル床シートァ4．5張<br>モルタル金コテ |
| F7 | 床：発泡複層ビニル床シートァ4．5張<br>乾式二重床<br>セルフレベリングァ10 |
| BB1 | 巾木：ビニル巾木H=60 |
| W1 | 壁：下地調整材C−2　内装用複層塗材E<br>既設モルタル下地 |
| W2 | 壁：下地調整RC種の上EP塗<br>既設モルタル下地　既設内装用吹付タイル |
| W3 | 壁：PBァ12．5　内装用複層塗材E<br>LGS下地 |
| W4 | 壁：PBァ12．5　内装用複層塗材E<br>既設LGS下地 |
| W5 | 壁：下地調整RC種の上EP塗<br>既設PB下地　既設内装用吹付タイル |
| W12 | 壁：PBァ1．5（GL工法）内装用複層塗材E<br>既設RC下地 |
| C7 | 天井：ロックウール吸音板ァ9　直張<br>LGS下地 |
| | |

| | | | | | | | |
|---|---|---|---|---|---|---|---|
| 特記事項 | | 一級建築士事務所　三重県知事登録　第1-699号<br>株式会社 前野建築設計<br>管理建築士　一級建築士　第320204号　前野　将輝 | 担当 | 一級建築士　第117489号<br>前野　初像 | 担当 | 一級建築士　第360917号<br>前田　祐作 | 設計年月日 |
| | | | 担当 | 一級建築士　第307846号<br>三橋五百子 | 担当 | 一級建築士　第378328号<br>加藤　早妃 | 令和4年6月24日 |

| | | | |
|---|---|---|---|
| 工事名称 | 阿児健康福祉センター大規模改修工事 | 図面番号 | A-108 |
| 図面名称 | 改修後　1階展開図（多目的ルーム1） | 縮尺 | A2：1/50<br>A3：1/71 |

## 1階器具庫

改修前

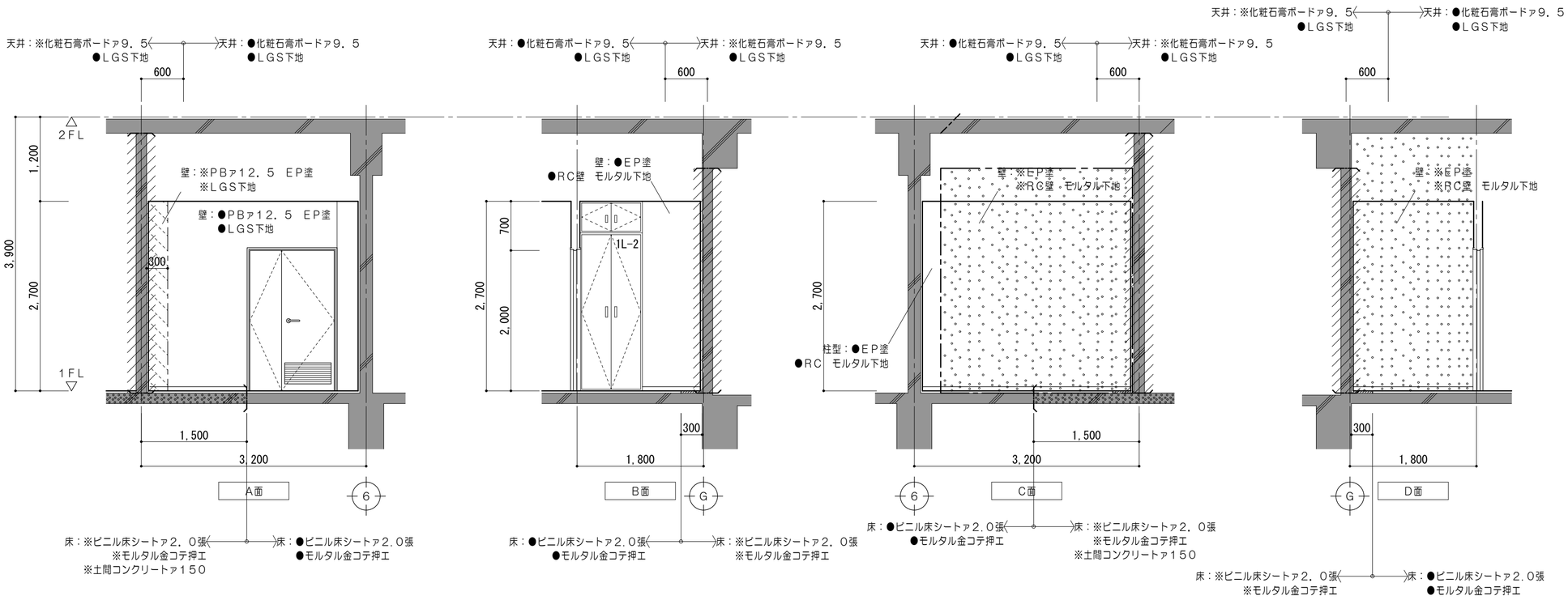


| 凡 例 | |
|---|---|
| | 既設躯体を示す |
| | コンクリート壁撤去を示す（建具共） |
| | コンクリートブロック壁撤去を示す（建具共） |
| | 撤去間仕切壁を示す（LGS下地・建具共） |
| | 仕上材・下地材・コンクリート撤去範囲を示す |
| | 仕上材・下地材 撤去範囲を示す |
| | 仕上材 撤去範囲を示す |
| | コンクリートカッター切を示す |
| | モルタルカッター切を示す |
| | |
| ※ | 解体撤去を示す |
| ● | 既設のままを示す |
| ◆ | 一時取外シ（再取付） |
| | 家具撤去を示す |
| | |

## 1階器具庫

改修後

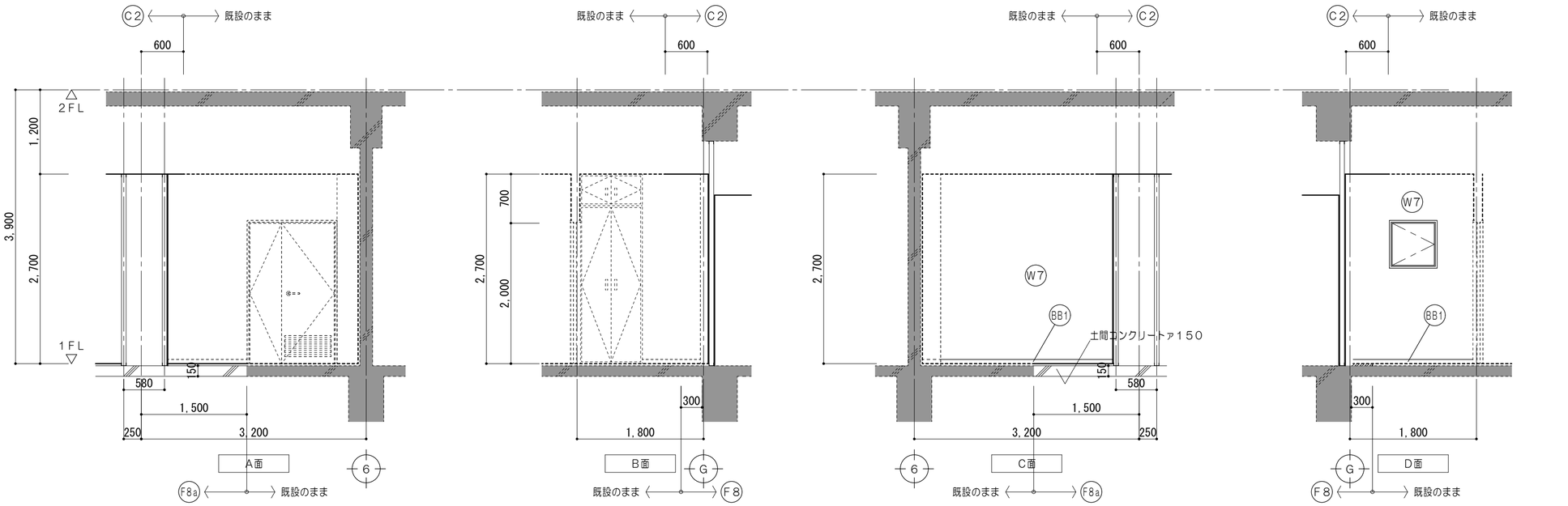


| 凡 例 | |
|---|---|
| | 既設躯体を示す |
| | 既設のままを示す |
| | 壁塗替を示す |
| ● | 既設のままを示す |
| ◆ | 一時取外シ（再取付） |
| ●/D | 各部詳細図番号を示す |
| 仕上凡例 | |
| F8 | 床：ビニル床シートァ2．0張 モルタル金コテ |
| F8a | 床：ビニル床シートァ2．0張 土間コンクリートァ150 モルタル金コテ |
| BB1 | 巾木：ビニル巾木H＝60 |
| W7 | 床：EP塗 LGS下地 PBァ12．5 |
| C2 | 天井：化粧石膏ボードァ9．5張 既設LGS下地 |
| | |

| | | | | | | | |
|---|---|---|---|---|---|---|---|
| 特記事項 | 一級建築士事務所 三重県知事登録 第1-699号<br>株式会社 前野建築設計<br>管理建築士 一級建築士 第320204号 前野 将輝 | 担当 | 一級建築士 第117489号 前野 初像 | 担当 | 一級建築士 第360917号 前田 祐作 | 設計年月日 | 工事名称：阿児健康福祉センター大規模改修工事 | 図面番号：A-109 |
| | | 担当 | 一級建築士 第307846号 三橋五百子 | 担当 | 一級建築士 第378328号 加藤 早妃 | 令和4年6月24日 | 図面名称：改修前 改修後 1階展開図（器具庫） | 縮尺：A2：1/50 A3：1/71 |

1階WC（W）

## 改修前

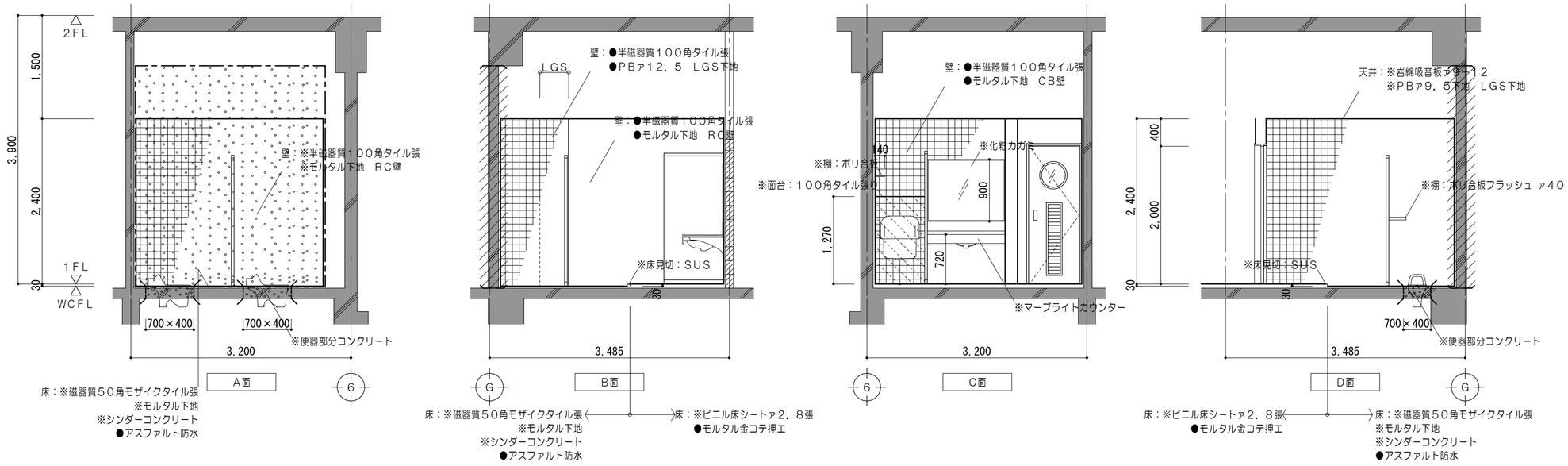


| 凡　例 | |
|---|---|
| | 既設躯体を示す |
| | コンクリート壁撤去を示す（建具共） |
| | コンクリートブロック壁撤去を示す（建具共） |
| | 撤去間仕切壁を示す（LGS下地・建具共） |
| | 仕上材・下地材・コンクリート撤去範囲を示す |
| | 仕上材・下地材　撤去範囲を示す |
| | 仕上材 撤去範囲を示す |
| | コンクリートカッター切を示す |
| | モルタルカッター切を示す |
| | |
| ※ | 解体撤去を示す |
| ● | 既設のままを示す |
| ◆ | 一時取外シ（再取付） |
| | 家具撤去を示す |
| 衛生機器撤去は機械設備工事とする。 | |

## 改修後

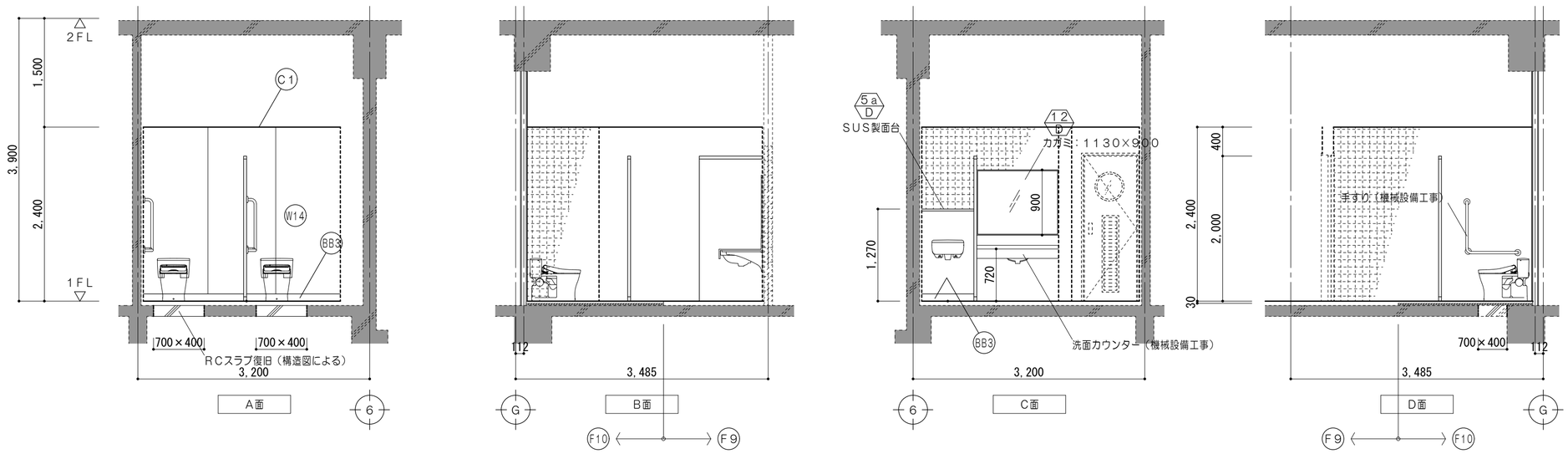


| 凡　例 | |
|---|---|
| | 既設躯体を示す |
| | 既設のままを示す |
| | 壁塗替を示す |
| ● | 既設のままを示す |
| ◆ | 一時取外シ（再取付） |
| ●/D | 各部詳細図番号を示す |
| 仕上凡例 | |
| F9 | 床　：防滑性ノーワックスビニル床シートァ2．0張<br>モルタル面　ケレン清掃 |
| F10 | 床　：防滑性ノーワックスビニル床シートァ2．0張<br>モルタル金コテ<br>ポリスチレンフォームァ20<br>セルフレベリングァ10 |
| BB3 | 巾木：ビニル巾木H＝100 |
| W14 | 壁　：抗菌メラミン不燃化粧板ァ3張<br>耐水PBァ12．5<br>LGS下地 |
| C1 | 天井：化粧石膏ボードァ9．5張<br>LGS下地 |

| | | | | | | | | | |
|---|---|---|---|---|---|---|---|---|---|
| 特記事項 | | 一級建築士事務所　三重県知事登録　第1-699号<br>株式会社 前野建築設計<br>管理建築士　一級建築士　第320204号　前野　将輝 | 担当 | 一級建築士　第117489号<br>前野　初像 | 担当 | 一級建築士　第360917号<br>前田　祐作 | 設計年月日 | 工事名称 | 阿児健康福祉センター大規模改修工事 | 図面番号 | A-110 |
| | | | 担当 | 一級建築士　第307846号<br>三橋五百子 | 担当 | 一級建築士　第378328号<br>加藤　早妃 | 令和4年6月24日 | 図面名称 | 改修前　改修後　1階展開図（WC（W） | 縮尺 | A2：1/50<br>A3：1/71 |

1階WC（M）

改修前

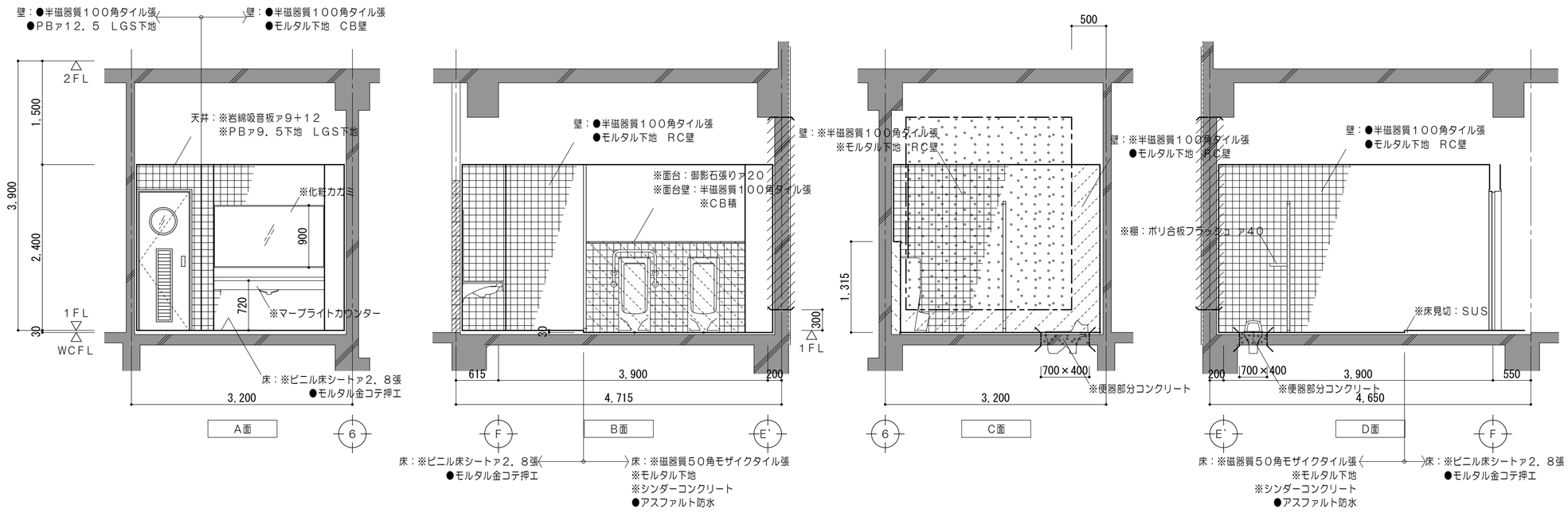


| 凡　例 | |
|---|---|
| | 既設躯体を示す |
| | コンクリート壁撤去を示す（建具共） |
| | コンクリートブロック壁撤去を示す（建具共） |
| | 撤去間仕切壁を示す（ＬＧＳ下地・建具共） |
| | 仕上材・下地材・コンクリート撤去範囲を示す |
| | 仕上材・下地材　撤去範囲を示す |
| | 仕上材 撤去範囲を示す |
| | コンクリートカッター切を示す |
| | モルタルカッター切を示す |
| | |
| ※ | 解体撤去を示す |
| ● | 既設のままを示す |
| ◆ | 一時取外シ（再取付） |
| | 家具撤去を示す |
| 衛生機器撤去は機械設備工事とする。 | |

改修後

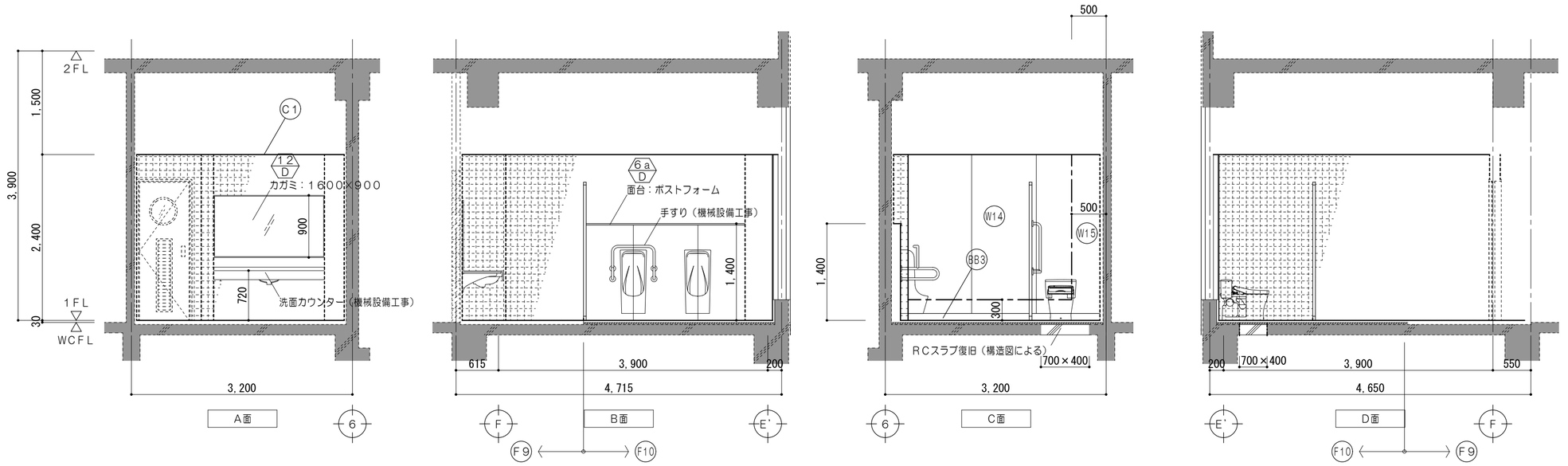


| 凡　例 | |
|---|---|
| | 既設躯体を示す |
| | 既設のままを示す |
| | 壁塗替を示す |
| ● | 既設のままを示す |
| ◆ | 一時取外シ（再取付） |
| ●/D | 各部詳細図番号を示す |
| 仕上凡例 | |
| F9 | 床　：防滑性ノーワックスビニル床シートァ２．０張<br>モルタル面　ケレン清掃 |
| F10 | 床　：防滑性ノーワックスビニル床シートァ２．０張<br>モルタル金コテ<br>ポリスチレンフォームァ２５<br>セルフレベリングァ１０ |
| BB3 | 巾木：ビニル巾木Ｈ＝１００ |
| W14 | 壁　：抗菌メラミン不燃化粧板ァ３張<br>耐水ＰＢァ１２．５<br>ＬＧＳ下地　外壁：押出成形板 |
| W15 | 壁　：抗菌メラミン不燃化粧板ァ３張<br>耐水ＰＢァ１２．５（ＧＬ工法）<br>既設ＲＣ壁 |
| W16 | 壁　：抗菌メラミン不燃化粧板ァ３張<br>耐水ＰＢァ１２．５＋１２．５（スラブまで）<br>ＬＧＳ下地（ＧＷ充填）スラブまで |
| C1 | 天井：化粧石膏ボードァ９．５張<br>ＬＧＳ下地 |

| | | | | | | | | | |
|---|---|---|---|---|---|---|---|---|---|
| 特記事項 | | 一級建築士事務所　三重県知事登録　第1-699号<br>株式会社 前野建築設計<br>管理建築士　一級建築士　第320204号　前野　将輝 | 担当 | 一級建築士　第117489号<br>前野　初像 | 担当 | 一級建築士　第360917号<br>前田　祐作 | 設計年月日 | 工事名称 | 阿児健康福祉センター大規模改修工事 | 図面番号 | A-111 |
| | | | 担当 | 一級建築士　第307846号<br>三橋五百子 | 担当 | 一級建築士　第378328号<br>加藤　早妃 | 令和4年6月24日 | 図面名称 | 改修前　改修後　１階展開図（ＷＣ（Ｍ） | 縮尺 | A2：1/50<br>A3：1/71 |

1階身障者WC

## 改修前

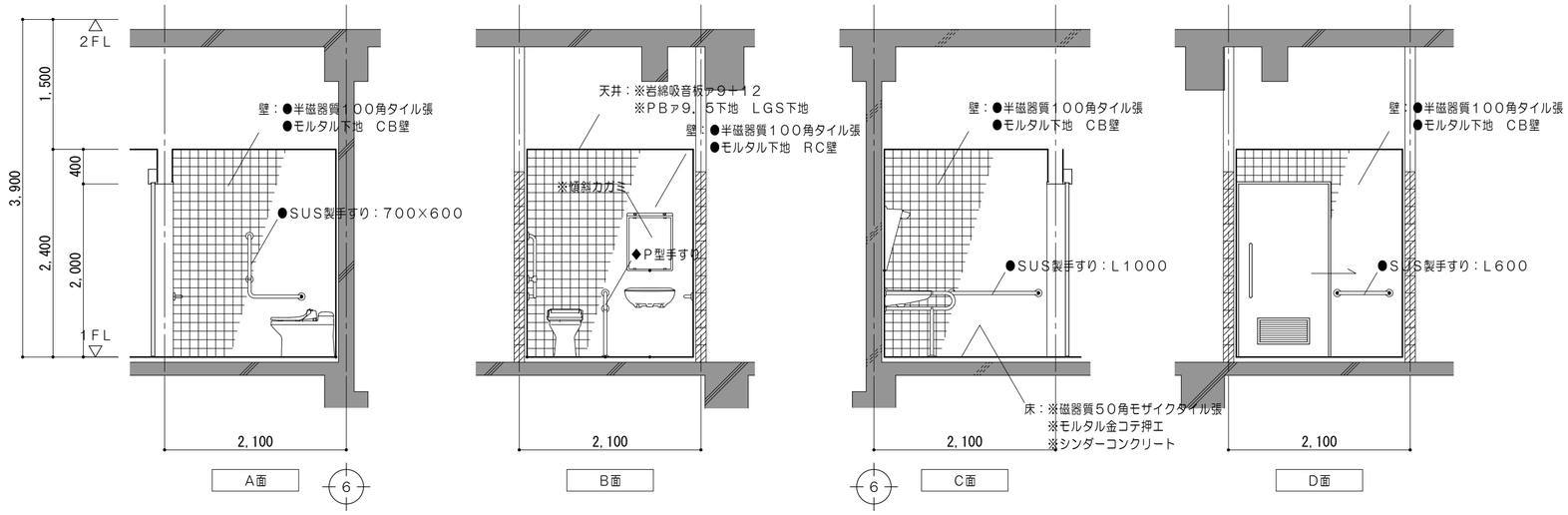


| 凡　例 | |
|---|---|
| | 既設躯体を示す |
| | コンクリート壁撤去を示す（建具共） |
| | コンクリートブロック壁撤去を示す（建具共） |
| | 撤去間仕切壁を示す（LGS下地・建具共） |
| | 仕上材・下地材・コンクリート撤去範囲を示す |
| | 仕上材・下地材　撤去範囲を示す |
| | 仕上材 撤去範囲を示す |
| | コンクリートカッター切を示す |
| | モルタルカッター切を示す |
| | |
| ※ | 解体撤去を示す |
| ● | 既設のままを示す |
| ◆ | 一時取外シ（再取付） |
| | 家具撤去を示す |
| | |

## 改修後

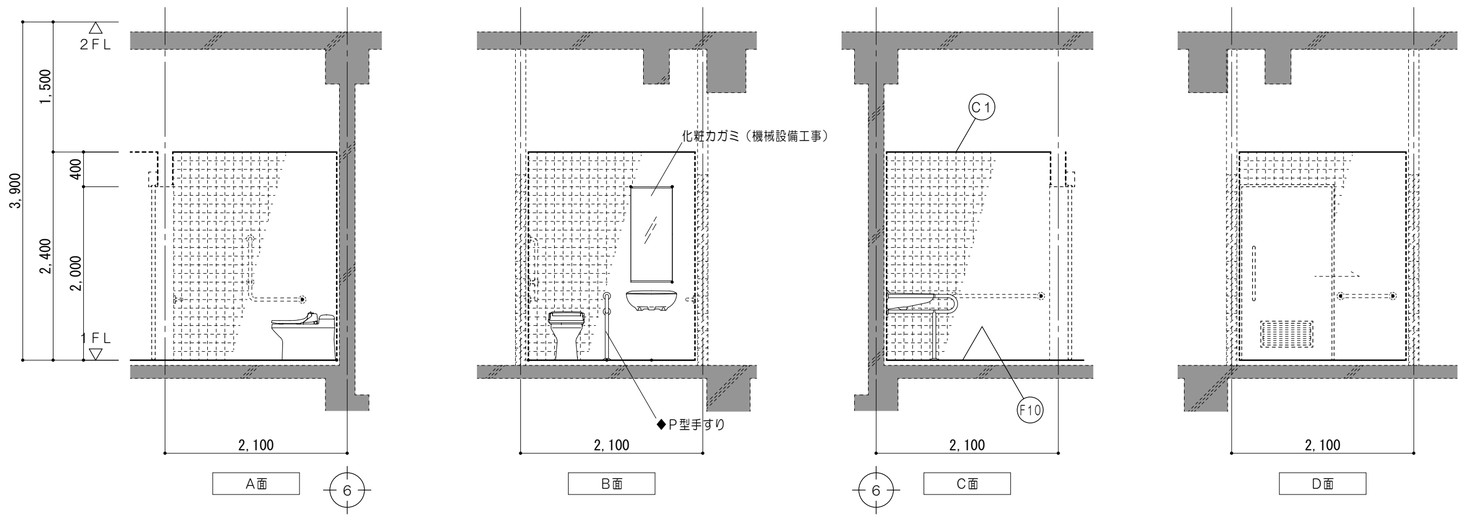


| 凡　例 | |
|---|---|
| | 既設躯体を示す |
| | 既設のままを示す |
| | 壁塗替を示す |
| ● | 既設のままを示す |
| ◆ | 一時取外シ（再取付） |
| ●/D | 各部詳細図番号を示す |
| 仕上凡例 | |
| F10 | 床：防滑性ノーワックスビニル床シートァ2．0張<br>モルタル金コテ<br>ポリスチレンフォームァ20<br>セルフレベリングァ10 |
| C1 | 天井：化粧石膏ボードァ9．5張<br>LGS下地 |

| | | | | | | | | | |
|---|---|---|---|---|---|---|---|---|---|
| 特記事項 | | 一級建築士事務所　三重県知事登録　第1-699号<br>株式会社 前野建築設計<br>管理建築士　一級建築士　第320204号　前野　将輝 | 担当 | 一級建築士　第117489号<br>前野　初像 | 担当 | 一級建築士　第360917号<br>前田　祐作 | 設計年月日 | 工事名称 | 阿児健康福祉センター大規模改修工事 | 図面番号 | A-112 |
| | | | 担当 | 一級建築士　第307846号<br>三橋五百子 | 担当 | 一級建築士　第378328号<br>加藤　早妃 | 令和4年6月24日 | 図面名称 | 改修前　改修後　1階展開図（身障者WC） | 縮尺 | A2：1/50<br>A3：1/71 |

改修前

## １階女子シャワー室

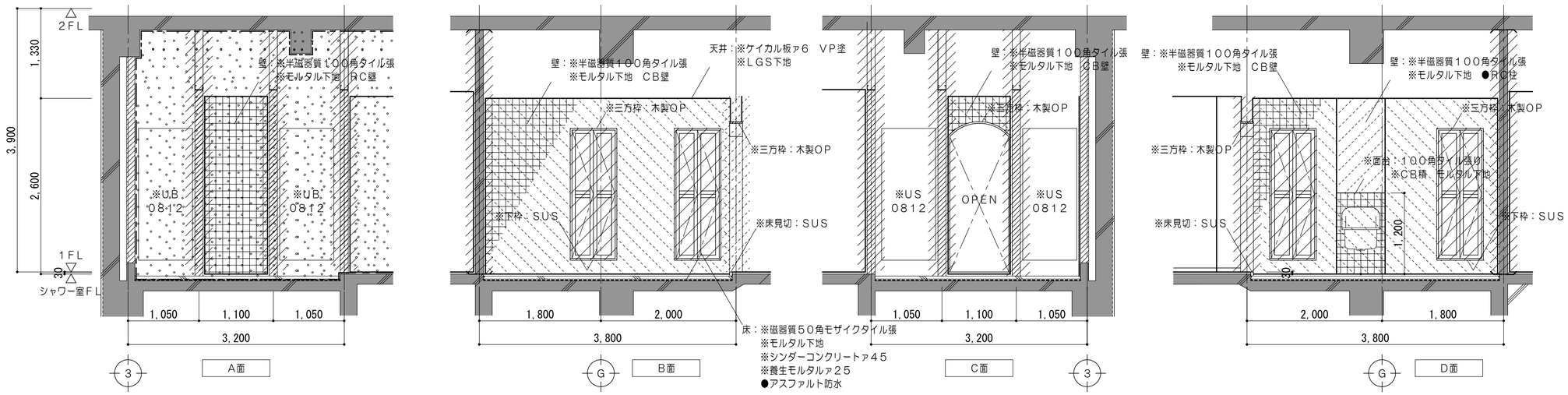


## １階男子シャワー室

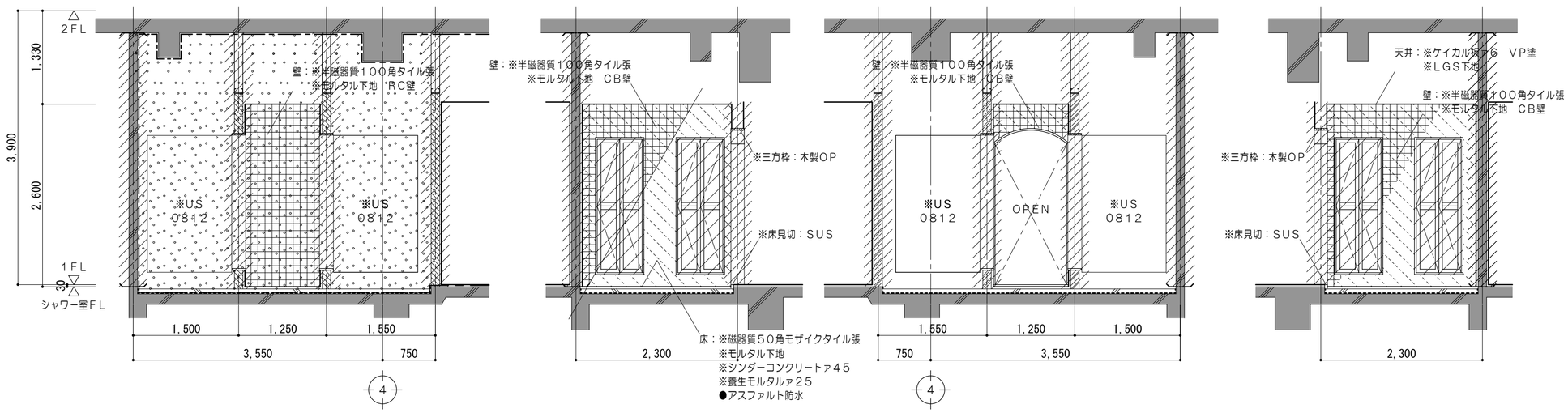


| 凡　例 | |
|---|---|
| | 既設躯体を示す |
| | コンクリート壁撤去を示す（建具共） |
| | コンクリートブロック壁撤去を示す（建具共） |
| | 撤去間仕切壁を示す（LGS下地・建具共） |
| | 仕上材・下地材・コンクリート撤去範囲を示す |
| | 仕上材・下地材　撤去範囲を示す |
| | 仕上材 撤去範囲を示す |
| | コンクリートカッター切を示す |
| | モルタルカッター切を示す |
| | |
| ※ | 解体撤去を示す |
| ● | 既設のままを示す |
| ◆ | 一時取外シ（再取付） |
| | 家具撤去を示す |

衛生機器撤去は機械設備工事とする。

| 特記事項 | 一級建築士事務所　三重県知事登録　第1-699号<br>株式会社 前野建築設計<br>管理建築士　一級建築士　第320204号　前野　将輝 | 担当 | 一級建築士　第117489号　前野　初像 | 担当 | 一級建築士　第360917号　前田　祐作 | 設計年月日 | 工事名称 | 阿児健康福祉センター大規模改修工事 | 図面番号 | A-113 |
|---|---|---|---|---|---|---|---|---|---|---|
| | | 担当 | 一級建築士　第307846号　三橋五百子 | 担当 | 一級建築士　第378328号　加藤　早妃 | 令和4年6月24日 | 図面名称 | 改修前　１階展開図（女子シャワー室・男子シャワー室） | 縮尺 | A2：1/50<br>A3：1/71 |

プール通路

改修前

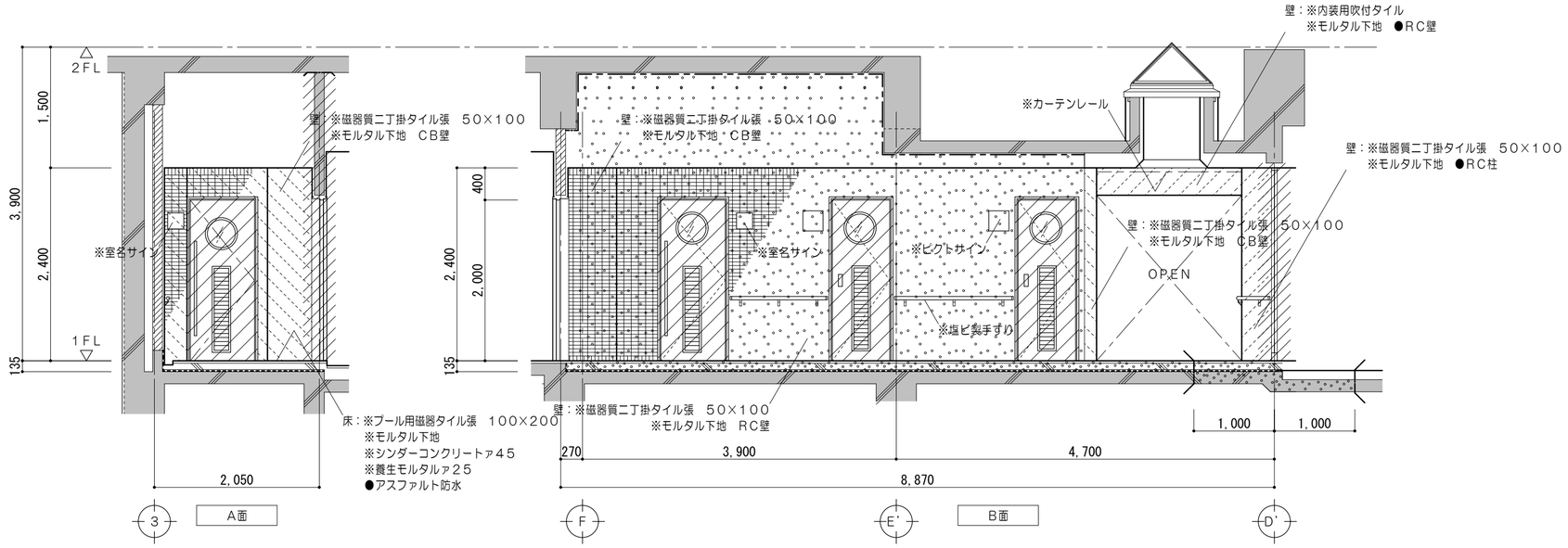


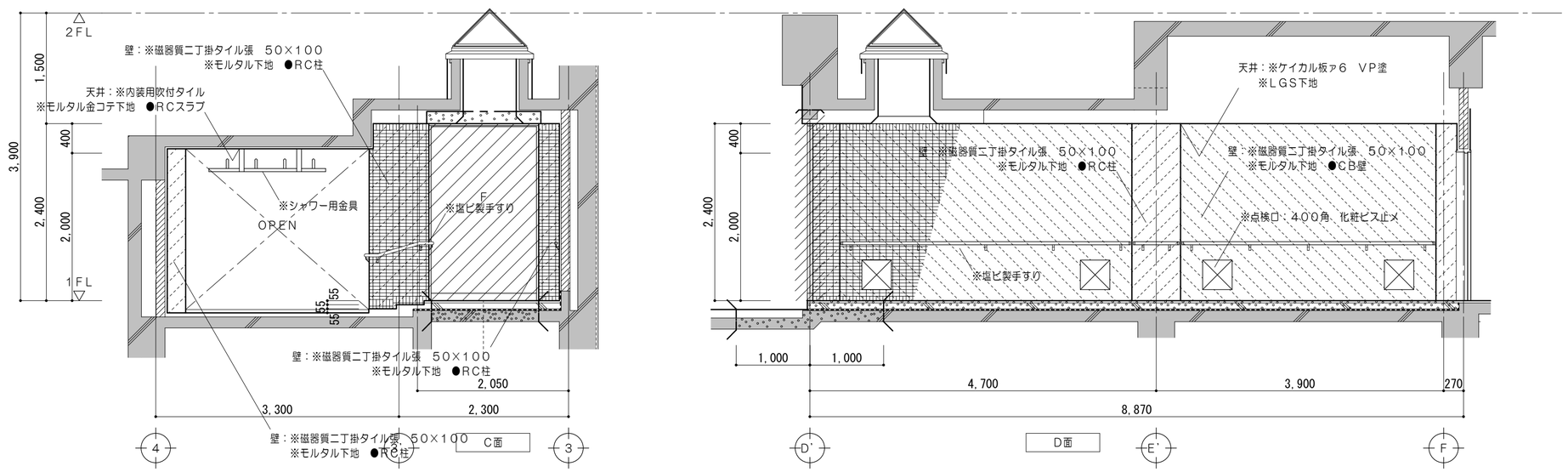


| 凡　例 | |
|---|---|
| | 既設躯体を示す |
| | コンクリート壁撤去を示す（建具共） |
| | コンクリートブロック壁撤去を示す（建具共） |
| | 撤去間仕切壁を示す（LGS下地・建具共） |
| | 仕上材・下地材・コンクリート撤去範囲を示す |
| | 仕上材・下地材　撤去範囲を示す |
| | 仕上材 撤去範囲を示す |
| | コンクリートカッター切を示す |
| | モルタルカッター切を示す |
| | |
| ※ | 解体撤去を示す |
| ● | 既設のままを示す |
| ◆ | 一時取外シ（再取付） |
| | 家具撤去を示す |
| 衛生機器撤去は機械設備工事とする。 | |

| | | | | | | | | | |
|---|---|---|---|---|---|---|---|---|---|
| 特記事項 | | 一級建築士事務所　三重県知事登録　第1-699号<br>株式会社 前野建築設計<br>管理建築士　一級建築士　第320204号　前野　将輝 | 担当 | 一級建築士　第117489号<br>前野　初像 | 担当 | 一級建築士　第360917号<br>前田　祐作 | 設計年月日 | 工事名称 | 阿児健康福祉センター大規模改修工事 | 図面番号 | A-114 |
| | | | 担当 | 一級建築士　第307846号<br>三橋五百子 | 担当 | 一級建築士　第378328号<br>加藤　早妃 | 令和4年6月24日 | 図面名称 | 改修前　1階展開図（プール通路） | 縮尺 | A2：1/50<br>A3：1/71 |

改修前

## プール用WC（W）

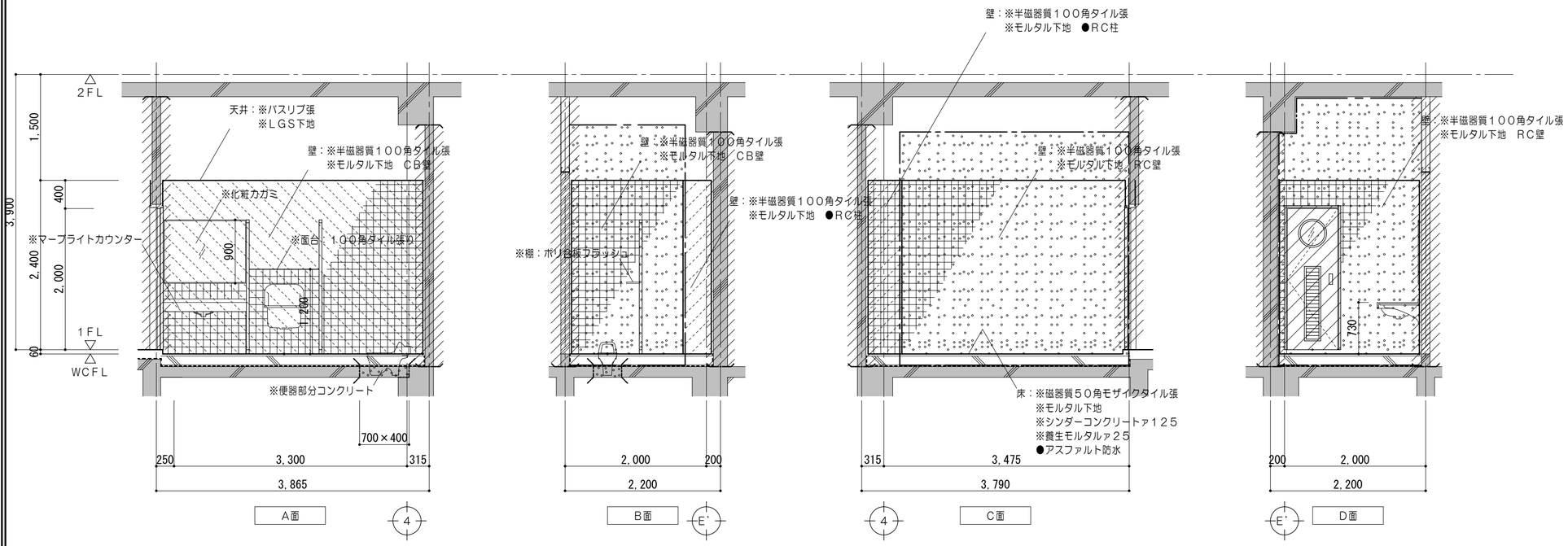


## プール用WC（M）

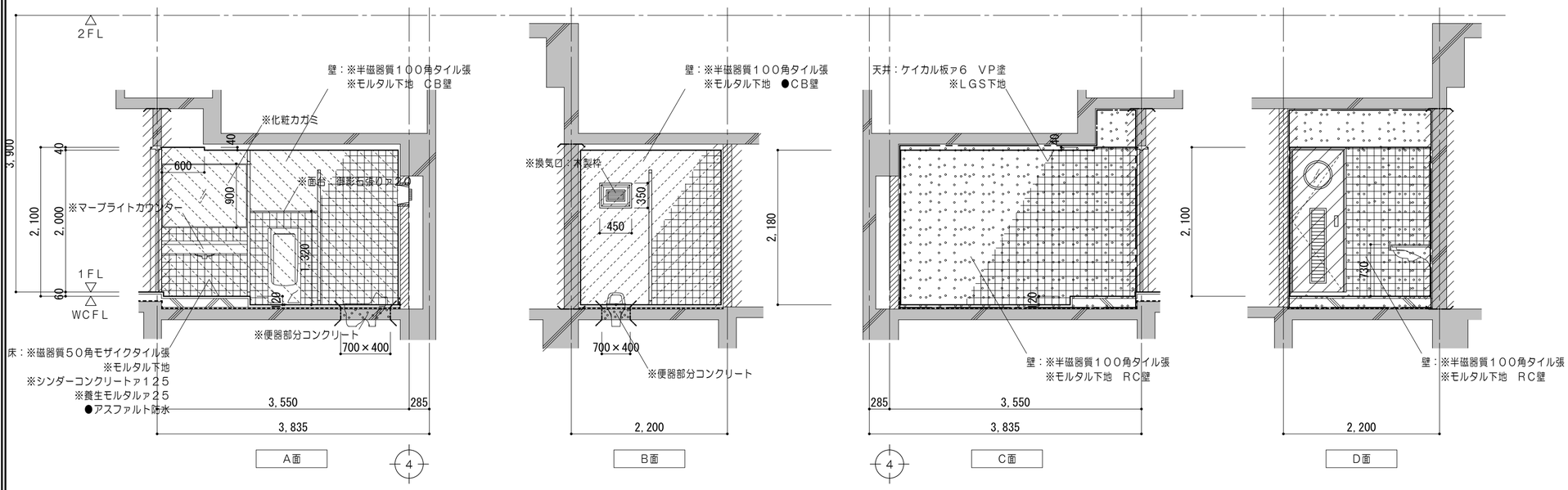


| 凡　例 | |
|---|---|
| | 既設躯体を示す |
| | コンクリート壁撤去を示す（建具共） |
| | コンクリートブロック壁撤去を示す（建具共） |
| | 撤去間仕切壁を示す（LGS下地・建具共） |
| | 仕上材・下地材・コンクリート撤去範囲を示す |
| | 仕上材・下地材　撤去範囲を示す |
| | 仕上材 撤去範囲を示す |
| | コンクリートカッター切を示す |
| | モルタルカッター切を示す |
| | |
| ※ | 解体撤去を示す |
| ● | 既設のままを示す |
| ◆ | 一時取外シ（再取付） |
| | 家具撤去を示す |
| 衛生機器撤去は機械設備工事とする。 | |

| | | | | | | | | | |
|---|---|---|---|---|---|---|---|---|---|
| 特記事項 | | 一級建築士事務所　三重県知事登録　第1-699号<br>株式会社 前野建築設計<br>管理建築士　一級建築士　第320204号　前野　将輝 | 担当 | 一級建築士　第117489号　前野　初像 | 担当 | 一級建築士　第360917号　前田　祐作 | 設計年月日 | 工事名称 | 阿児健康福祉センター大規模改修工事 | 図面番号 | A-115 |
| | | | 担当 | 一級建築士　第307846号　三橋五百子 | 担当 | 一級建築士　第378328号　加藤　早妃 | 令和4年6月24日 | 図面名称 | 改修前　1階展開図（プール用WC（W）（M）） | 縮尺 | A2：1/50<br>A3：1/71 |

多目的ルーム２（１）

改修後

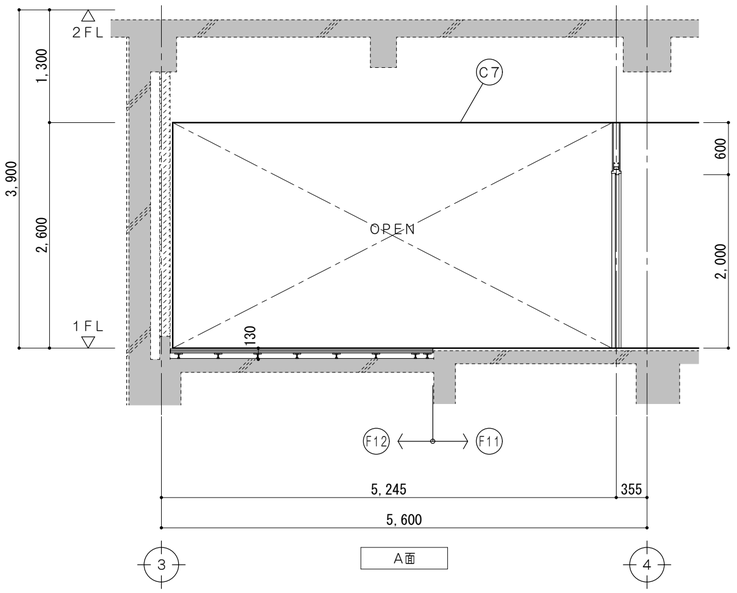


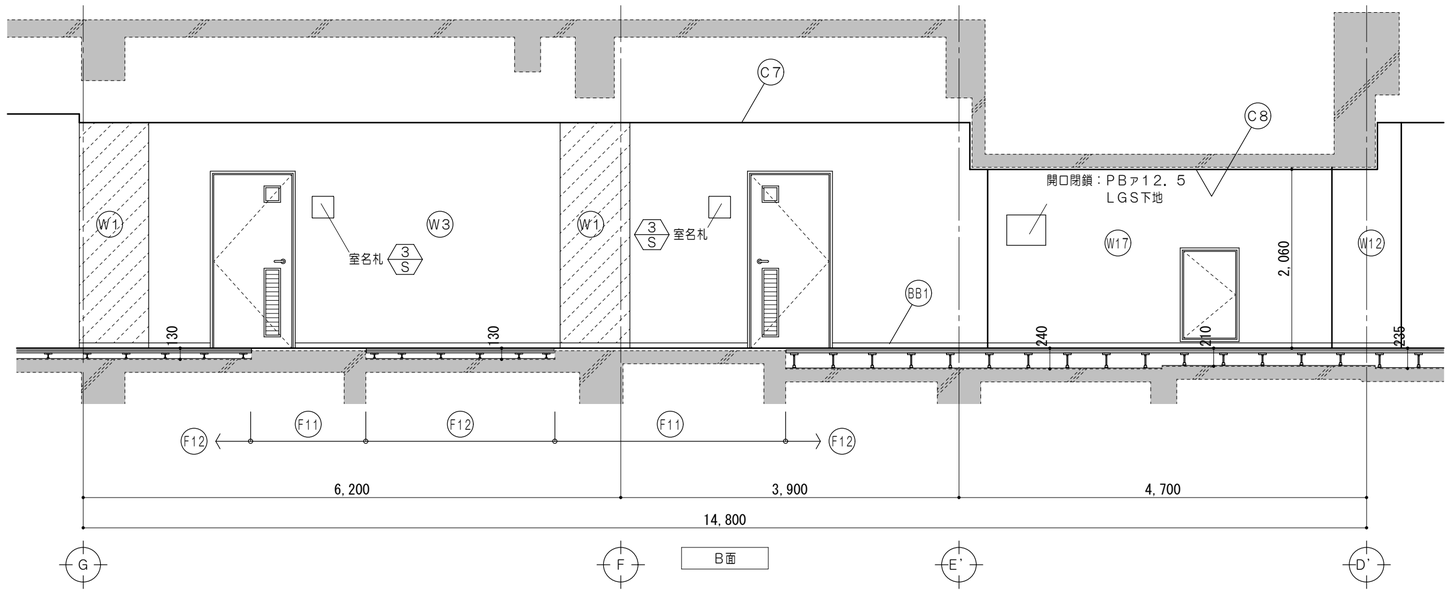


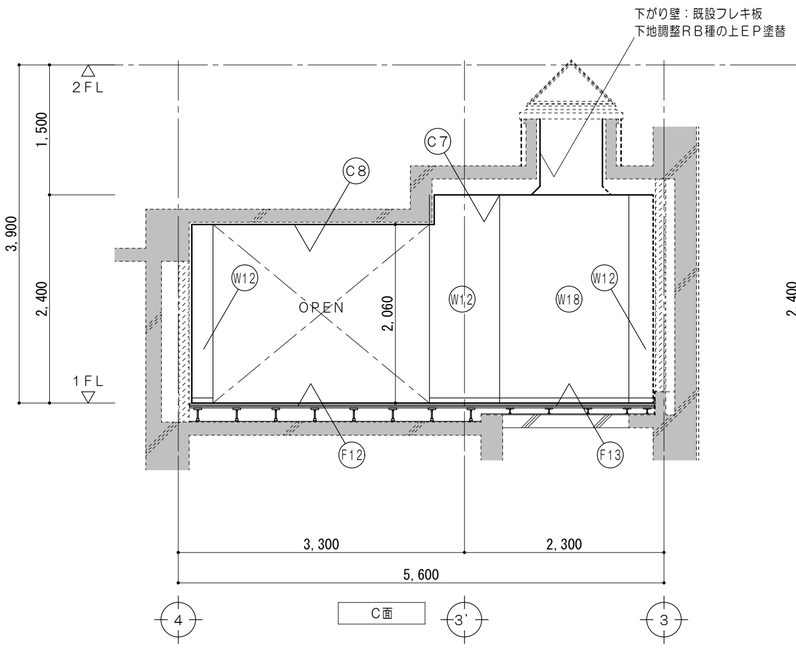


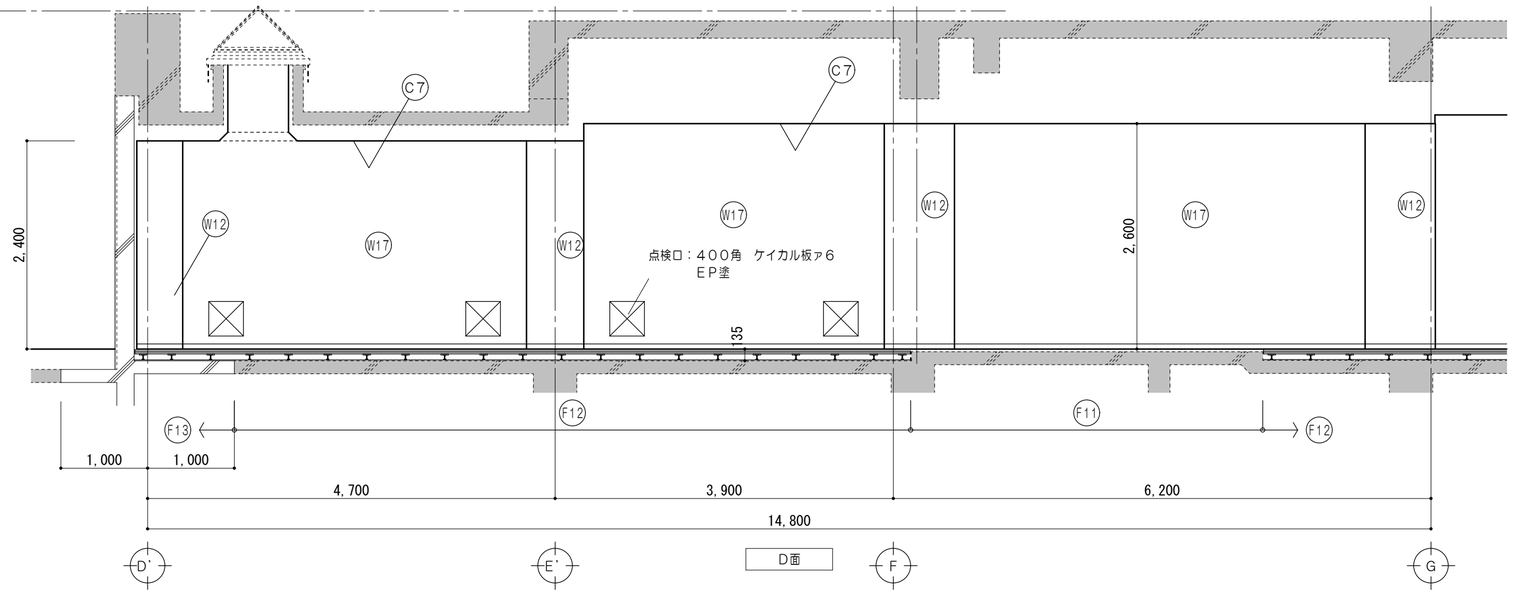


| 凡　例 | | |
|---|---|---|
| | 既設躯体を示す | ● 既設のままを示す |
| | 既設のままを示す | ◆ 一時取外シ（再取付） |
| | 壁塗替を示す | ●/D 各部詳細図番号を示す |

| 仕上凡例 | | | | | | | |
|---|---|---|---|---|---|---|---|
| F11 | 床 | ：発泡複層ビニル床シートｱ４．５張<br>下地処理　ケレン掛け | BB1 | 巾木：ビニル巾木Ｈ＝６０ | W17 | 壁 | ：PBｱ12．5（GL工法）内装用複層塗材E<br>既設ＣＢ壁 |
| F12 | 床 | ：発泡複層ビニル床シートｱ４．５張<br>乾式２重床<br>セルフレベリングｱ１０ | W1 | 壁：下地調整材Ｃ－２　内装用複層塗材E<br>既設モルタル下地 | W18 | 壁 | ：PBｱ12．5（GL工法）内装用複層塗材E<br>新設ＲＣ壁 |
| | | | W3 | 壁：ＰＢｱ１２．５　内装用複層塗材E<br>ＬＧＳ下地 | C7 | 天井 | ：ロックウール吸音板ｱ９　直張<br>ＬＧＳ下地 |
| F13 | 床 | ：発泡複層ビニル床シートｱ４．５張<br>乾式２重床　セルフレベリング<br>新設コンクリートスラブ | W12 | 壁：PBｱ12．5（GL工法）内装用複層塗材E<br>既設ＲＣ壁 | C8 | 天井 | ：内装用複層塗材E<br>既設ＲＣスラブ |

| | | | | | | | | | |
|---|---|---|---|---|---|---|---|---|---|
| 特記事項 | | 一級建築士事務所　三重県知事登録　第1-699号<br>株式会社　前野建築設計<br>管理建築士　一級建築士　第320204号　前野　将輝 | 担当 | 一級建築士　第117489号　前野　初像 | 担当 | 一級建築士　第360917号　前田　祐作 | 設計年月日 | 工事名称 | 阿児健康福祉センター大規模改修工事 | 図面番号 | A-116 |
| | | | 担当 | 一級建築士　第307846号　三橋五百子 | 担当 | 一級建築士　第378328号　加藤　早妃 | 令和4年6月24日 | 図面名称 | 改修後　１階展開図（多目的ルーム２（１）） | 縮尺 | A2：1/50<br>A3：1/71 |

## １階ラウンジ

改修前

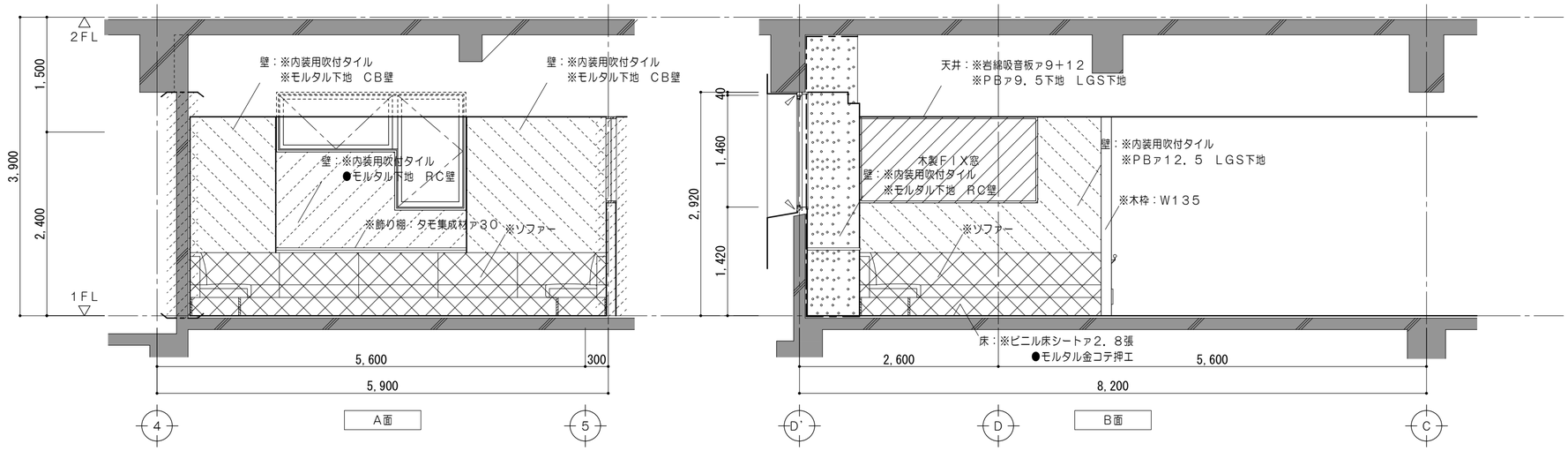


| 凡　例 | |
|---|---|
| | 既設躯体を示す |
| | コンクリート壁撤去を示す（建具共） |
| | コンクリートブロック壁撤去を示す（建具共） |
| | 撤去間仕切壁を示す（ＬＧＳ下地・建具共） |
| | 仕上材・下地材・コンクリート撤去範囲を示す |
| | 仕上材・下地材　撤去範囲を示す |
| | 仕上材 撤去範囲を示す |
| | コンクリートカッター切を示す |
| | モルタルカッター切を示す |
| | |
| ※ | 解体撤去を示す |
| ● | 既設のままを示す |
| ◆ | 一時取外シ（再取付） |
| | 家具撤去を示す |
| | |

## １階プールシャワー入口

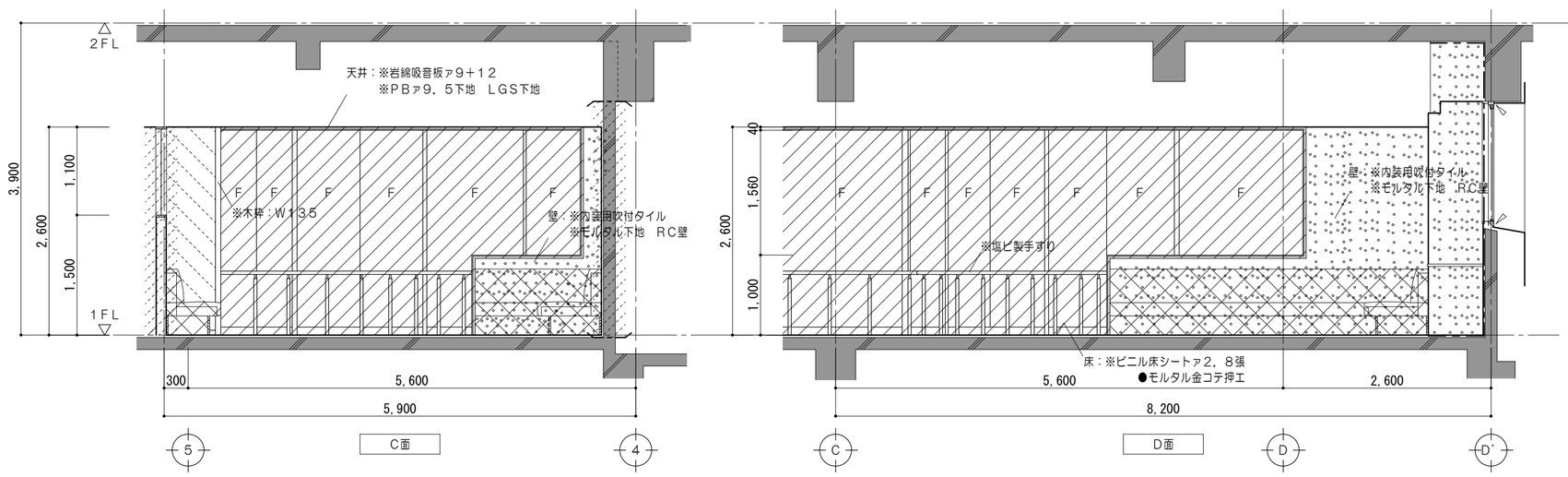


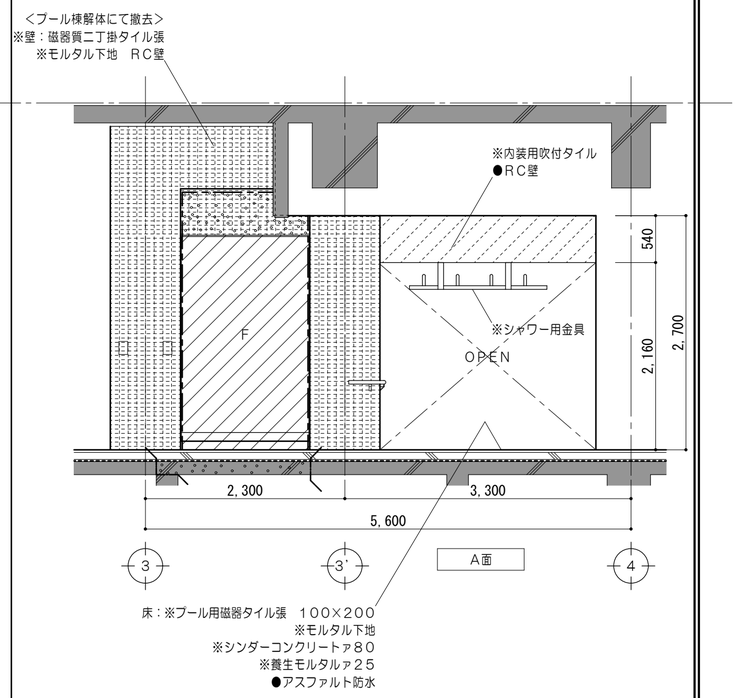


| | | | | | | | | | |
|---|---|---|---|---|---|---|---|---|---|
| 特記事項 | 一級建築士事務所　三重県知事登録　第1-699号<br>株式会社　前野建築設計<br>管理建築士　一級建築士　第320204号　前野　将輝 | 担当 | 一級建築士　第117489号<br>前野　初像 | 担当 | 一級建築士　第360917号<br>前田　祐作 | 設計年月日 | 工事名称 | 阿児健康福祉センター大規模改修工事 | 図面番号　A-117 |
| | | 担当 | 一級建築士　第307846号<br>三橋五百子 | 担当 | 一級建築士　第378328号<br>加藤　早妃 | 令和4年6月24日 | 図面名称 | 改修前　１階展開図（ラウンジ・プールシャワー入口） | 縮尺　A2：1/50　A3：1/71 |

1階多目的ルーム2（2）

改修後

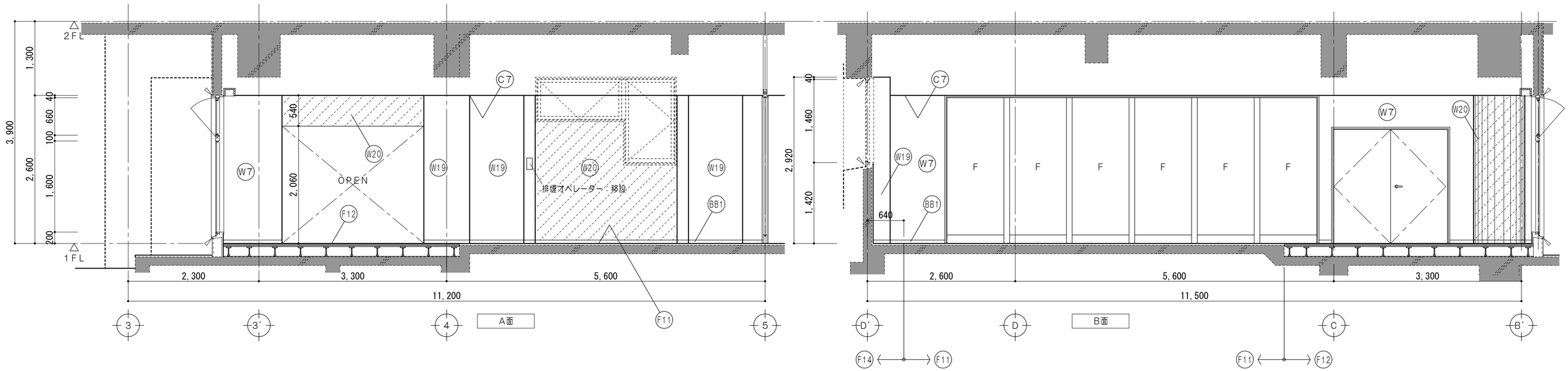


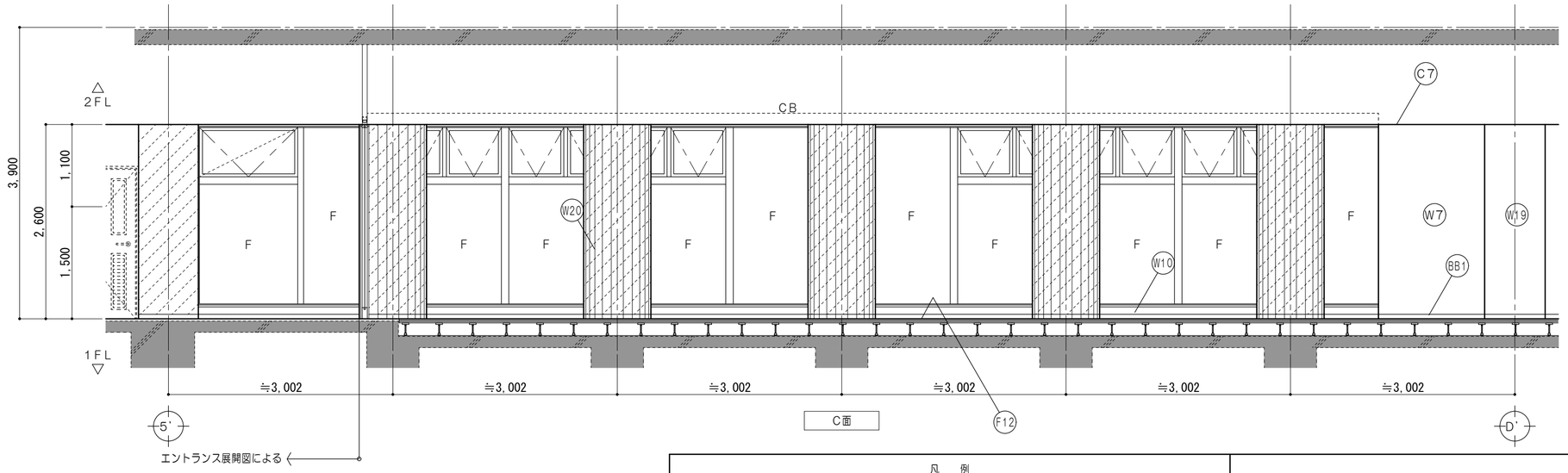


| 凡　例 | | | |
|---|---|---|---|
| | 既設躯体を示す | ● | 既設のままを示す |
| | 既設のままを示す | ◆ | ー時取外シ（再取付） |
| | 壁塗替を示す | ●/D | 各部詳細図番号を示す |

| 仕上凡例 | | | | | | | |
|---|---|---|---|---|---|---|---|
| F11 | 床：発泡複層ビニル床シートア4．5張 モルタル面　ケレン清掃 | BB1 | 巾木：ビニル巾木H＝60 | W20 | 壁：下地調整材C－2　EP塗 既設RC壁 | | |
| F12 | 床：発泡複層ビニル床シートア4．5張 乾式2重床 セルフレベリングァ10 | W7 | 壁：PBァ12．5　EP塗 LGS下地 | | | | |
| | | W10 | 壁：PBァ12．5（GL工法）EP塗 新設RC壁 | C7 | 天井：ロックウール吸音板ァ9　直張 LGS下地 | | |
| F14 | 床：発泡複層ビニル床シートア4．5張 モルタル金コテ | W19 | 壁：PBァ12．5（GL工法）EP塗 既設RC壁　モルタル面ケレン清掃 | | | | |

| | | | | | | | |
|---|---|---|---|---|---|---|---|
| 特記事項 | | 一級建築士事務所　三重県知事登録　第1-699号 株式会社 前野建築設計 管理建築士　一級建築士　第320204号　前野　将輝 | 担当 | 一級建築士　第117489号 前野　初像 | 担当 | 一級建築士　第360917号 前田　祐作 | 設計年月日 |
| | | | 担当 | 一級建築士　第307846号 三橋五百子 | 担当 | 一級建築士　第378328号 加藤　早妃 | 令和4年6月24日 |

| | | | |
|---|---|---|---|
| 工事名称 | 阿児健康福祉センター大規模改修工事 | 図面番号 | A-118 |
| 図面名称 | 改修後　1階展開図（多目的ルーム2（2）） | 縮尺 | A2：1/50 A3：1/71 |

## １階女子更衣室

改修前

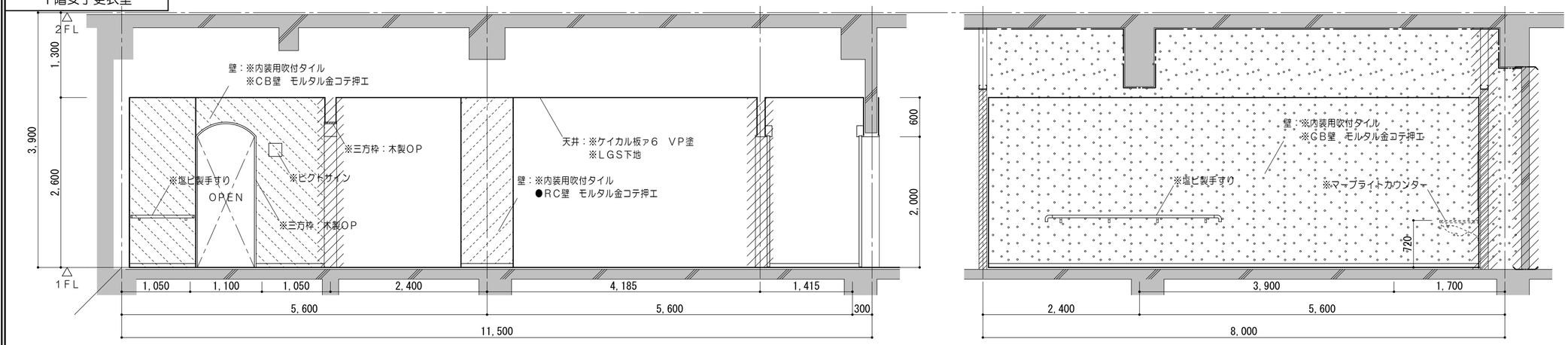


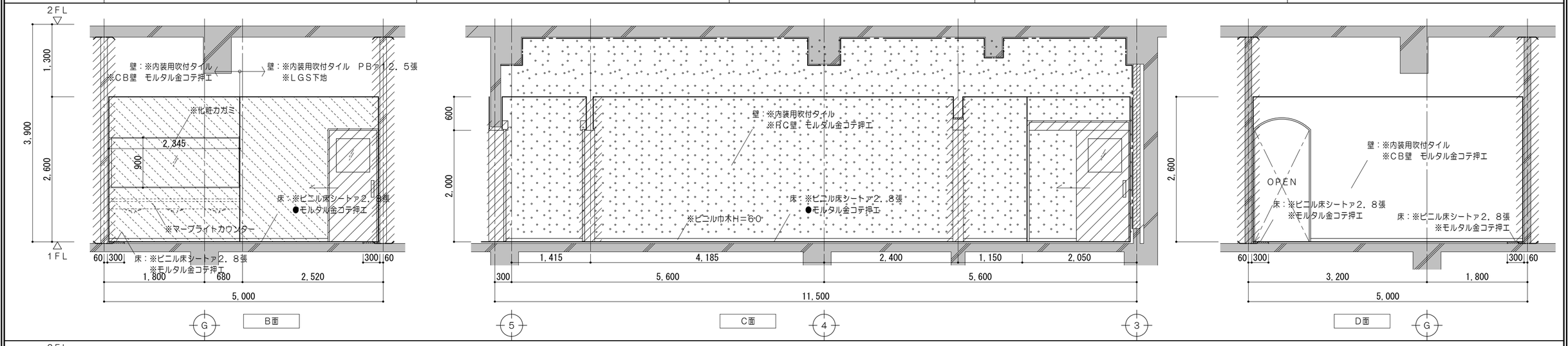


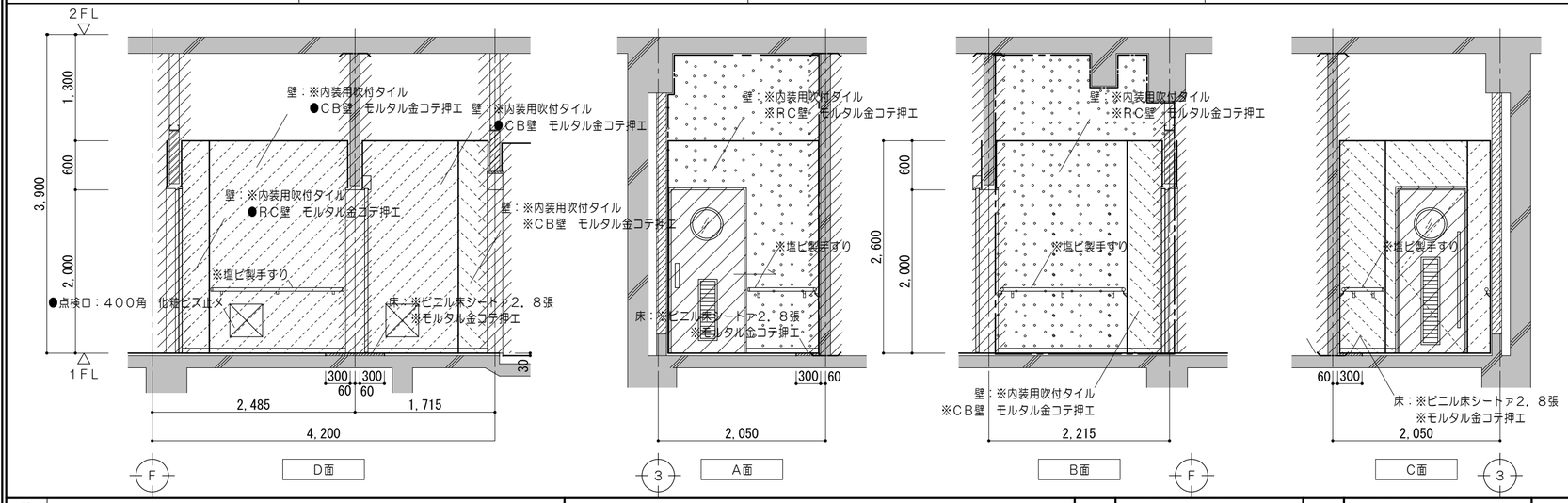


| 凡　例 | | | |
|---|---|---|---|
| | 既設躯体を示す | ——-—— | コンクリートカッター切を示す |
| | コンクリート壁撤去を示す（建具共） | ---------- | モルタルカッター切を示す |
| | コンクリートブロック壁撤去を示す（建具共） | | |
| | 撤去間仕切壁を示す（LGS下地・建具共） | ※ | 解体撤去を示す |
| | 仕上材・下地材・コンクリート撤去範囲を示す | ● | 既設のままを示す |
| | 仕上材・下地材　撤去範囲を示す | ◆ | 一時取外シ（再取付） |
| | 仕上材 撤去範囲を示す | | 家具撤去を示す |
| | | | |

| | | | | | | | | | |
|---|---|---|---|---|---|---|---|---|---|
| 特記事項 | | 一級建築士事務所　三重県知事登録　第1-699号<br>株式会社 前野建築設計<br>管理建築士　一級建築士　第320204号　前野　将輝 | 担当 | 一級建築士　第117489号　前野　初像 | 担当 | 一級建築士　第360917号　前田　祐作 | 設計年月日 | 工事名称 | 阿児健康福祉センター大規模改修工事 | 図面番号 | A-119 |
| | | | 担当 | 一級建築士　第307846号　三橋五百子 | 担当 | 一級建築士　第378328号　加藤　早妃 | 令和4年6月24日 | 図面名称 | 改修前　１階展開図（女子更衣室） | 縮尺 | A2：1/50<br>A3：1/71 |

改修後

## １階男子更衣室

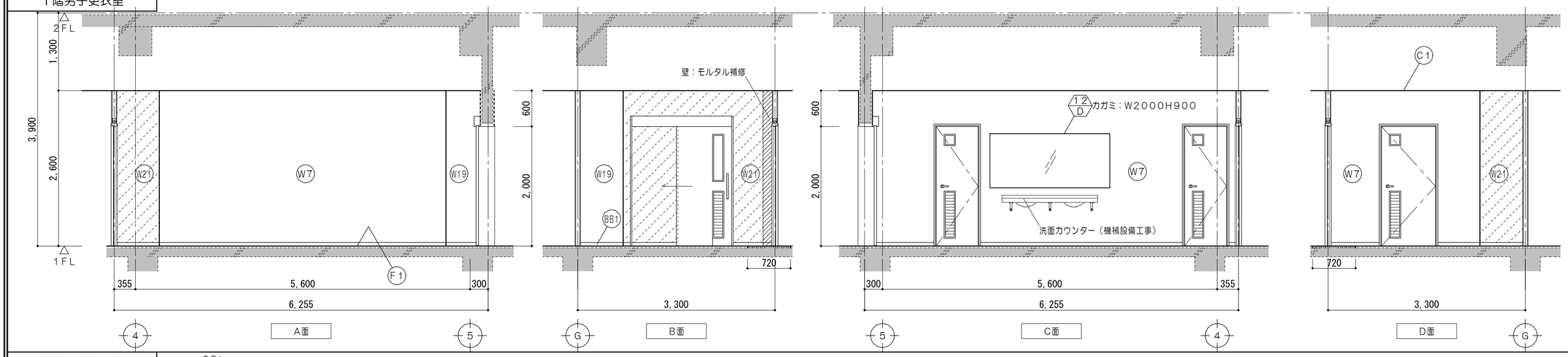


## １階脱衣室（１）

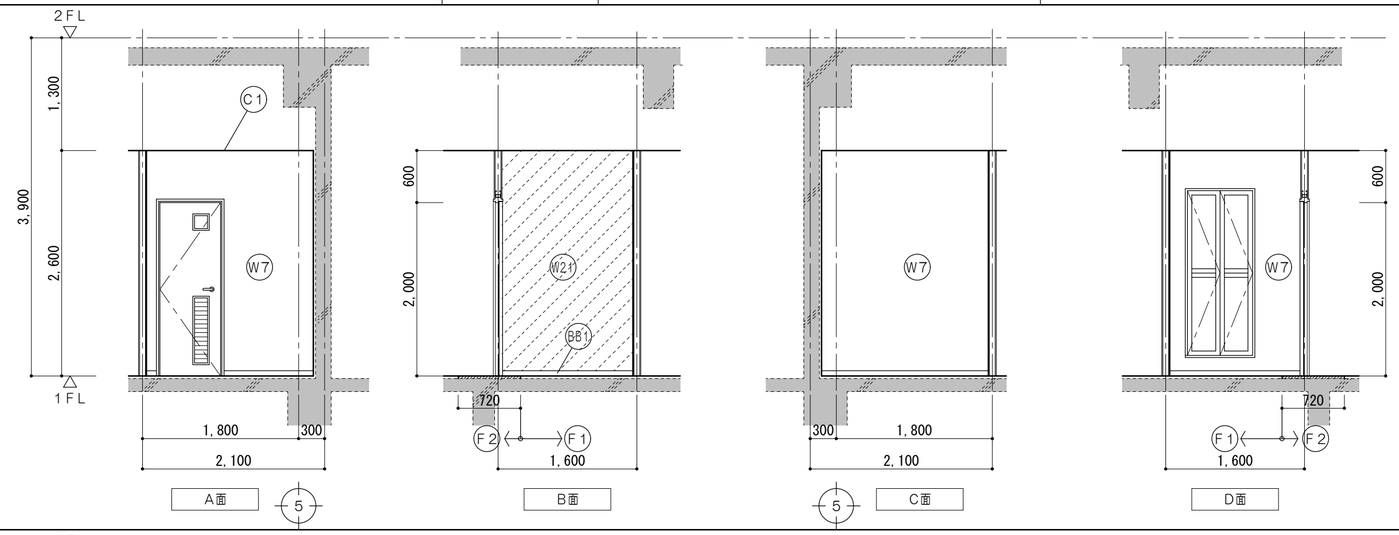


## １階脱衣室（２）

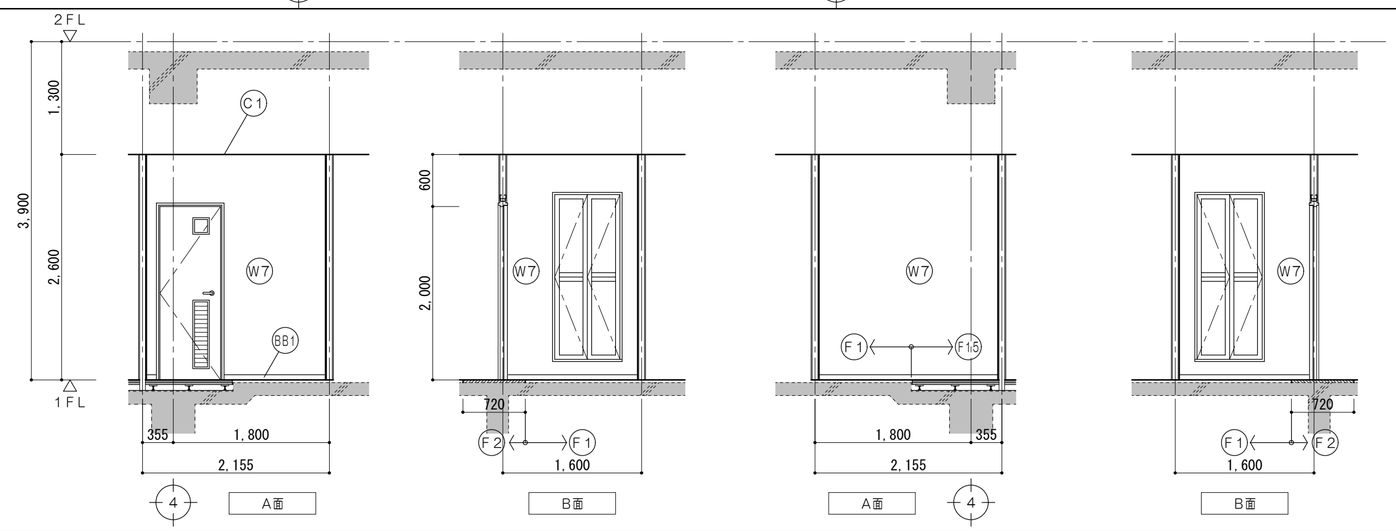


| 凡　例 | |
|---|---|
| | 既設躯体を示す |
| | 既設のままを示す |
| | 壁塗替を示す |
| ● | 既設のままを示す |
| ◆ | 一時取外シ（再取付） |
| ●/D | 各部詳細図番号を示す |
| 仕上凡例 | |
| F1 | 床：ビニル床シートｱ２．８張<br>モルタル面　ケレン清掃 |
| F2 | 床：ビニル床シートｱ２．８張<br>モルタル金コテ |
| F15 | 床：ビニル床シートｱ２．８張<br>乾式２重床<br>セルフレベリングｱ１０ |
| BB1 | 巾木：ビニル巾木Ｈ＝６０ |
| W19 | 壁：ＰＢｱ１２．５（ＧＬ工法）ＥＰ塗<br>既設ＲＣ壁　モルタル面ケレン清掃 |
| W21 | 壁：下地調整材Ｃ－２　ＥＰ塗<br>既設ＲＣ壁　既設モルタル下地 |
| W7 | 壁：ＰＢｱ１２．５　ＥＰ塗<br>ＬＧＳ下地 |
| C1 | 天井：化粧石膏ボードｱ９．５張<br>ＬＧＳ下地 |

| | | | | | | | | | |
|---|---|---|---|---|---|---|---|---|---|
| 特記事項 | | 一級建築士事務所　三重県知事登録　第1-699号<br>株式会社 前野建築設計<br>管理建築士　一級建築士　第320204号　前野　将輝 | 担当 | 一級建築士　第117489号<br>前野　初像 | 担当 | 一級建築士　第360917号<br>前田　祐作 | 設計年月日 | 工事名称 | 阿児健康福祉センター大規模改修工事 | 図面番号 | A-120 |
| | | | 担当 | 一級建築士　第307846号<br>三橋五百子 | 担当 | 一級建築士　第378328号<br>加藤　早妃 | 令和4年6月24日 | 図面名称 | 改修後　１階展開図（男子更衣室、脱衣室（１）、脱衣室（２）） | 縮尺 | A2：1/50<br>A3：1/71 |

1階男子更衣室

改修前

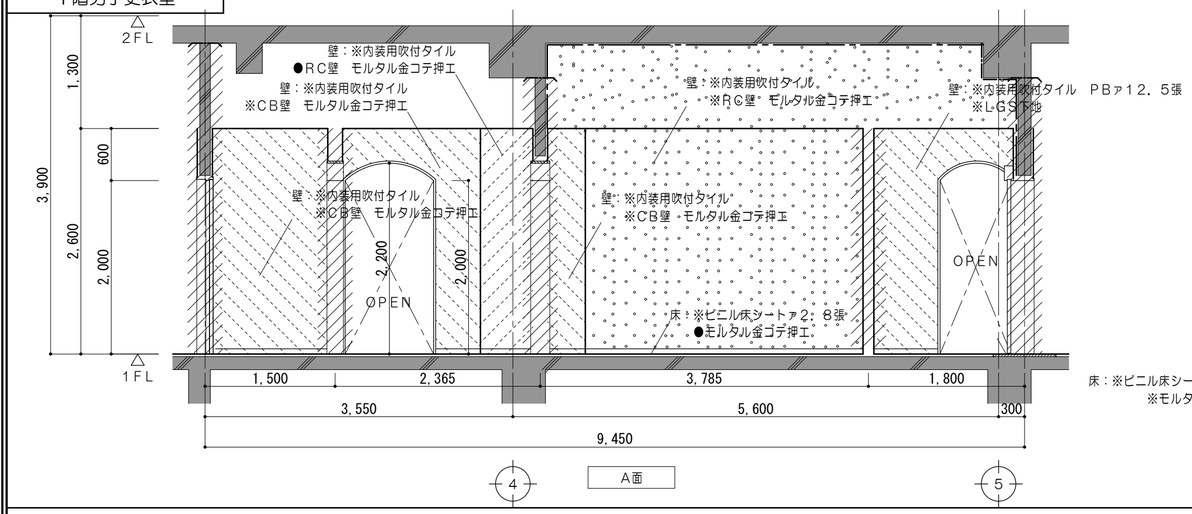


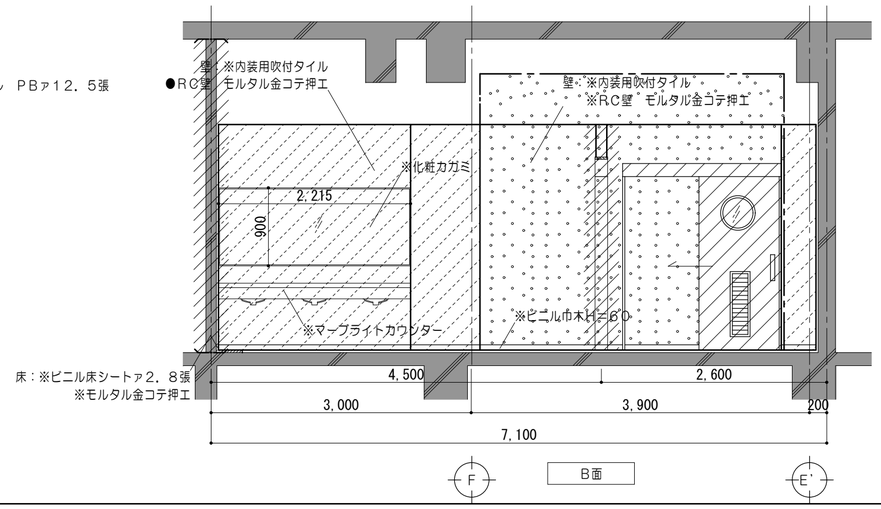


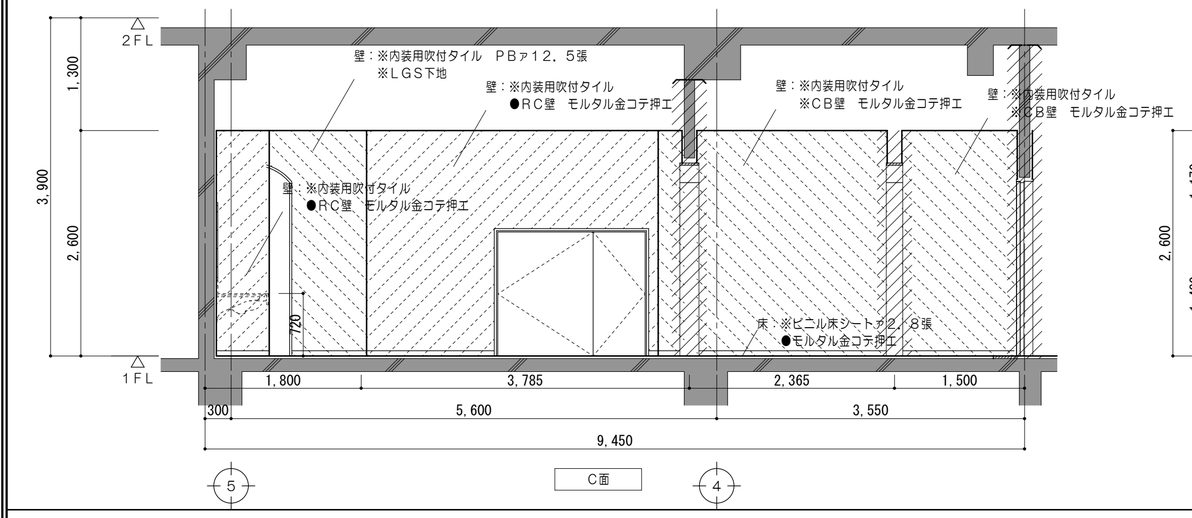


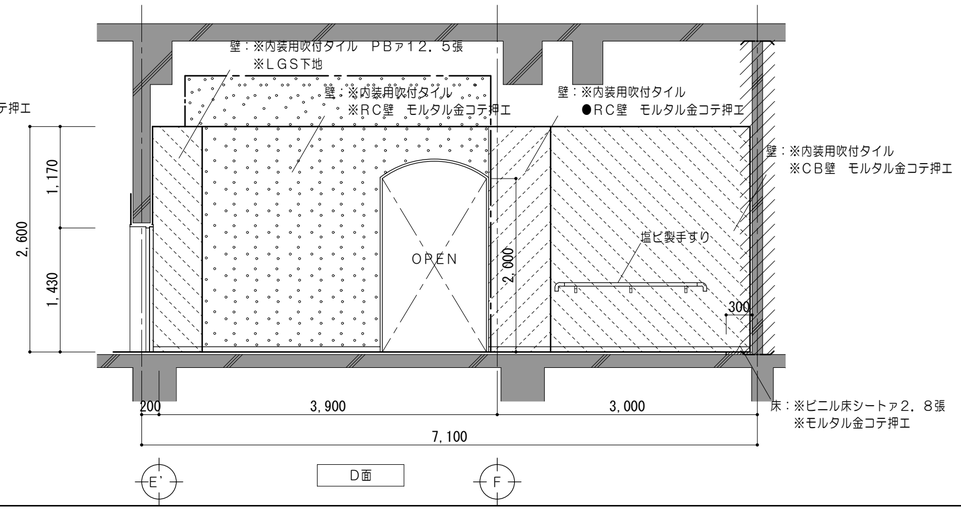


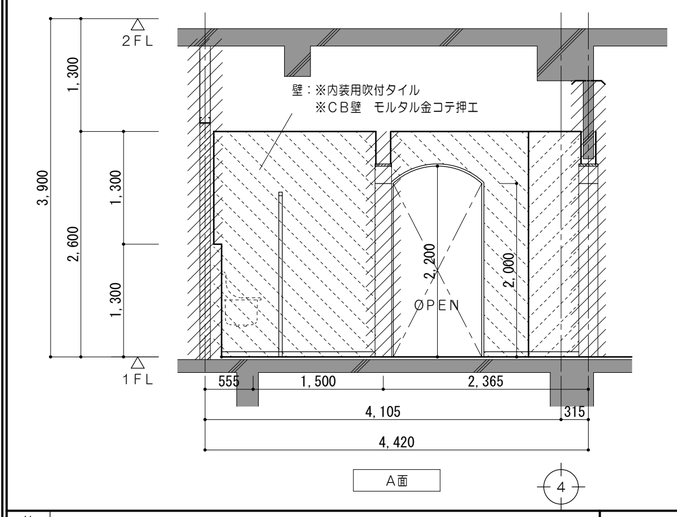


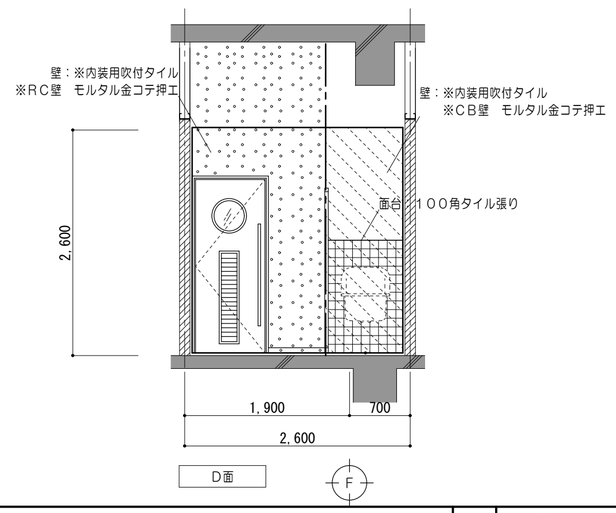


| 凡　例 | | | |
|---|---|---|---|
| | 既設躯体を示す | ——-—— | コンクリートカッター切を示す |
| | コンクリート壁撤去を示す（建具共） | ---------- | モルタルカッター切を示す |
| | コンクリートブロック壁撤去を示す（建具共） | | |
| | 撤去間仕切壁を示す（LGS下地・建具共） | ※ | 解体撤去を示す |
| | 仕上材・下地材・コンクリート撤去範囲を示す | ● | 既設のままを示す |
| | 仕上材・下地材　撤去範囲を示す | ◆ | 一時取外シ（再取付） |
| | 仕上材 撤去範囲を示す | | 家具撤去を示す |
| | | | |

| | | | | | | | | |
|---|---|---|---|---|---|---|---|---|
| 特記事項 | 一級建築士事務所　三重県知事登録　第1-699号<br>株式会社 前野建築設計<br>管理建築士　一級建築士　第320204号　前野　将輝 | 担当 | 一級建築士　第117489号<br>前野　初像 | 担当 | 一級建築士　第360917号<br>前田　祐作 | 設計年月日 | 工事名称 | 阿児健康福祉センター大規模改修工事 | 図面番号 | A-121 |
| | | 担当 | 一級建築士　第307846号<br>三橋五百子 | 担当 | 一級建築士　第378328号<br>加藤　早妃 | 令和4年6月24日 | 図面名称 | 改修前　1階展開図（男子更衣室） | 縮尺 | A2：1/50<br>A3：1/71 |

改修後

## 1階女子更衣室

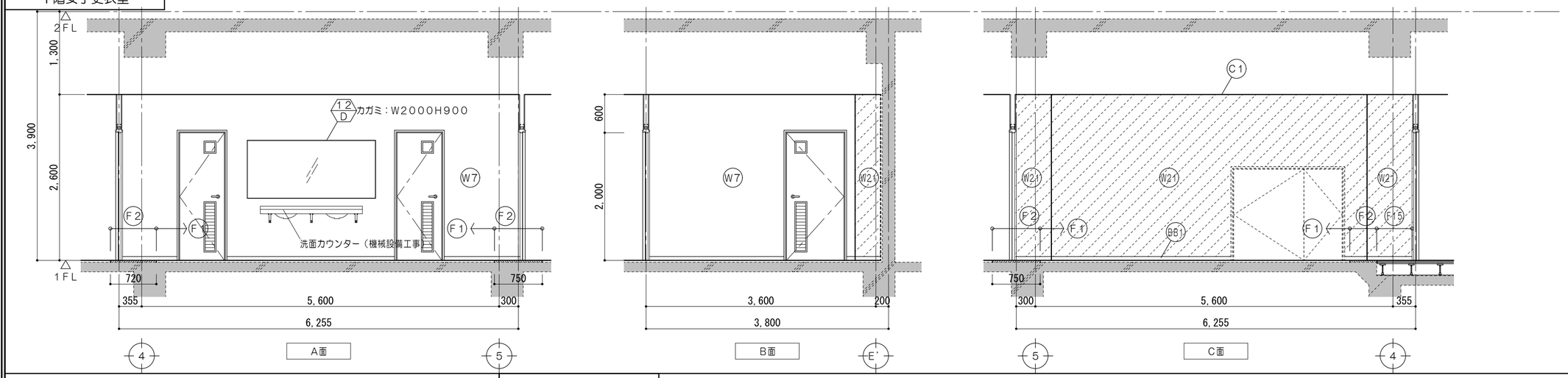


## 1階脱衣室（3）

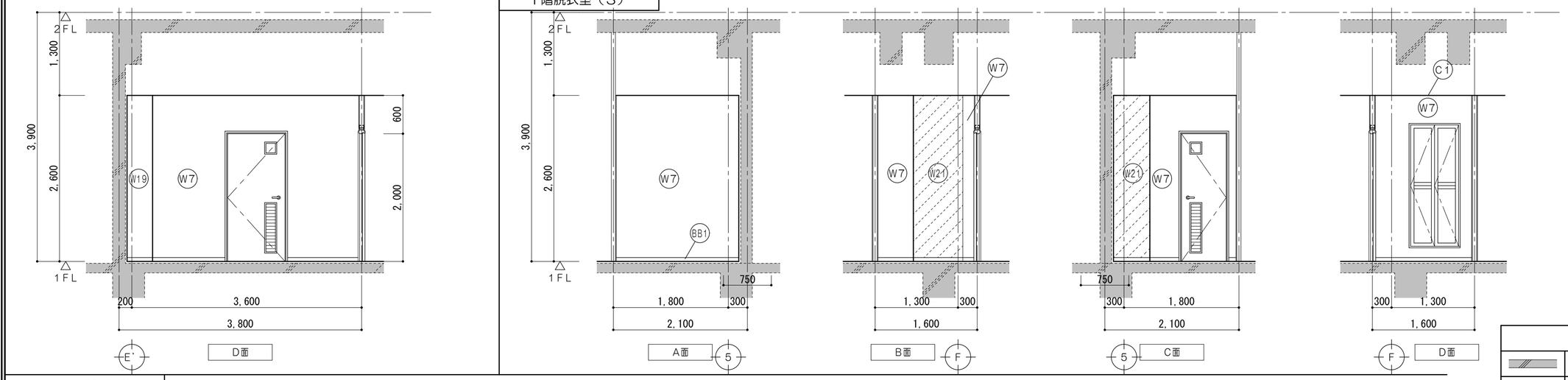


## 1階脱衣室（4）

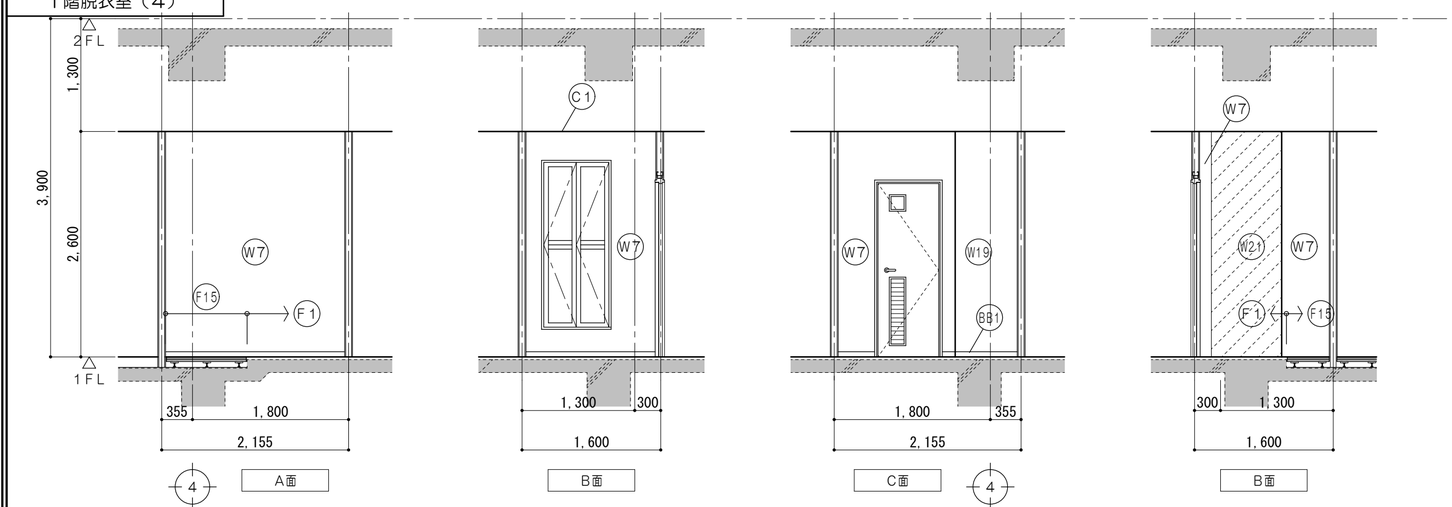


| 凡　例 | |
|---|---|
| | 既設躯体を示す |
| | 既設のままを示す |
| | 壁塗替を示す |
| ● | 既設のままを示す |
| ◆ | 一時取外シ（再取付） |
| ●/D | 各部詳細図番号を示す |
| 仕上凡例 | |
| F1 | 床：ビニル床シートァ2．8張<br>モルタル面　ケレン清掃 |
| F2 | 床：ビニル床シートァ2．8張<br>モルタル金コテ |
| F15 | 床：ビニル床シートァ2．8張<br>乾式2重床<br>セルフレベリングァ10 |
| BB1 | 巾木：ビニル巾木H＝60 |
| W7 | 壁：PBァ12．5　EP塗<br>LGS下地 |
| W19 | 壁：PBァ12．5（GL工法）EP塗<br>既設RC壁　モルタル面ケレン清掃 |
| W21 | 壁：下地調整材C－2　EP塗<br>既設RC壁　既設モルタル下地 |
| C1 | 天井：化粧石膏ボードァ9．5張<br>LGS下地 |

| | | | | | | | |
|---|---|---|---|---|---|---|---|
| 特記事項 | | 一級建築士事務所　三重県知事登録　第1-699号<br>株式会社 前野建築設計<br>管理建築士　一級建築士　第320204号　前野　将輝 | 担当 | 一級建築士　第117489号<br>前野　初像 | 担当 | 一級建築士　第360917号<br>前田　祐作 | 設計年月日 |
| | | | 担当 | 一級建築士　第307846号<br>三橋五百子 | 担当 | 一級建築士　第378328号<br>加藤　早妃 | 令和4年6月24日 |

| | | | |
|---|---|---|---|
| 工事名称 | 阿児健康福祉センター大規模改修工事 | 図面番号 | A-122 |
| 図面名称 | 改修後　1階展開図（女子更衣室、脱衣室（3）、脱衣室（4）） | 縮尺 | A2：1/50<br>A3：1/71 |

改修前

## 1階事務室

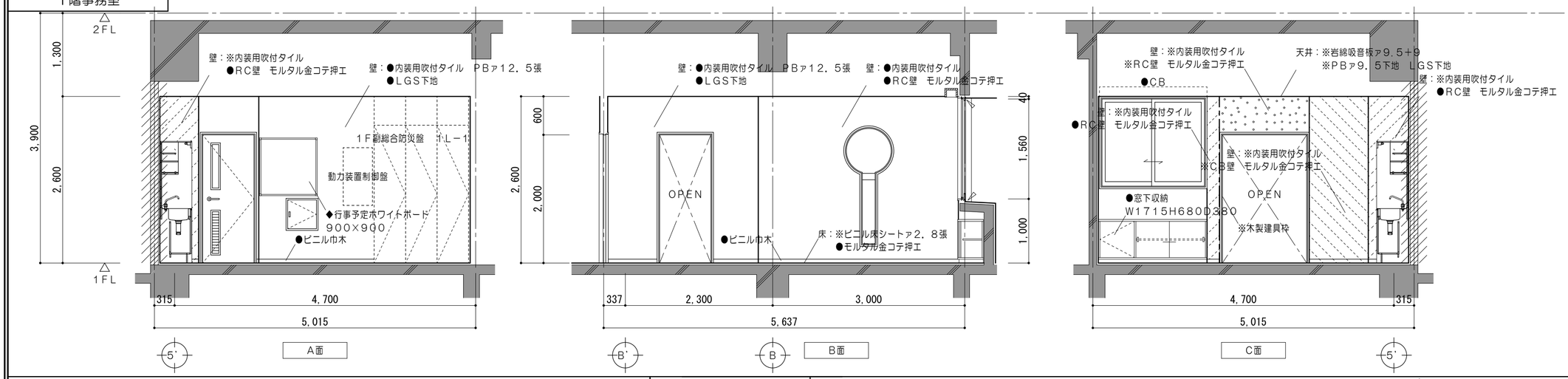


| 凡　例 | |
|---|---|
| | 既設躯体を示す |
| | コンクリート壁撤去を示す（建具共） |
| | コンクリートブロック壁撤去を示す（建具共） |
| | 撤去間仕切壁を示す（LGS下地・建具共） |
| | 仕上材・下地材・コンクリート撤去範囲を示す |
| | 仕上材・下地材　撤去範囲を示す |
| | 仕上材 撤去範囲を示す |
| | コンクリートカッター切を示す |
| | モルタルカッター切を示す |
| ※ | 解体撤去を示す |
| ● | 既設のままを示す |
| ◆ | 一時取外シ（再取付） |

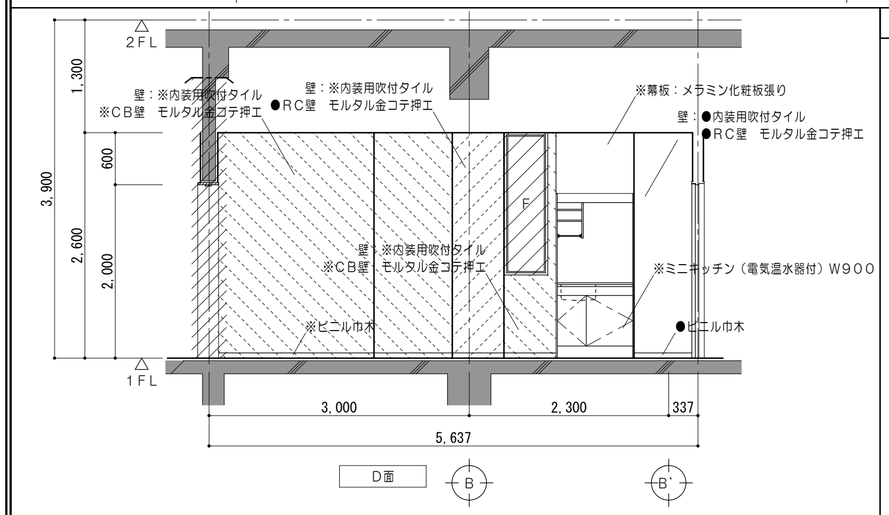


## 1階控室

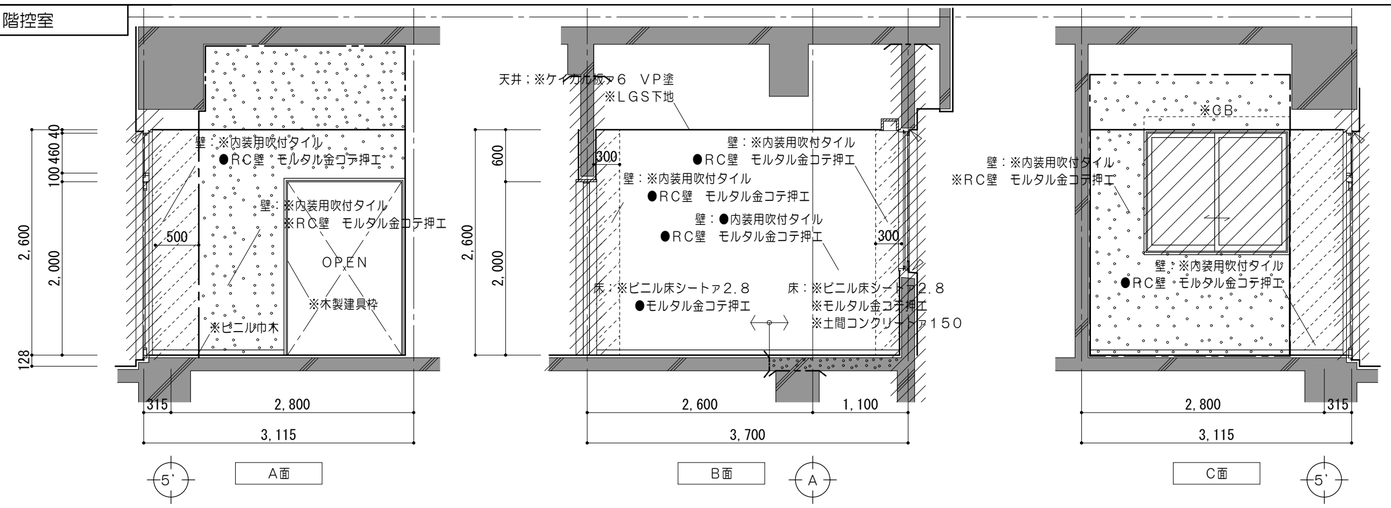


## 1階倉庫

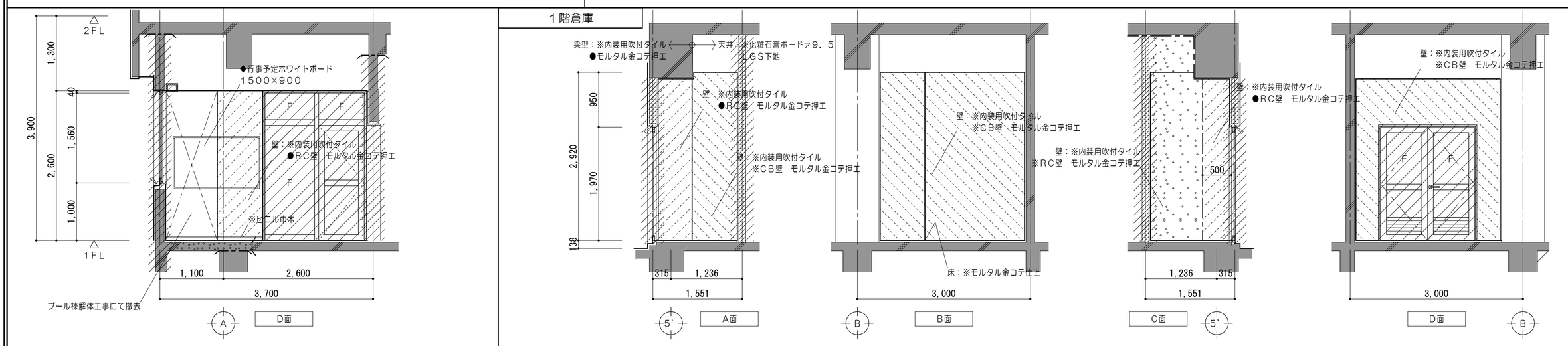


| | | | | | | | | | |
|---|---|---|---|---|---|---|---|---|---|
| 特記事項 | | 一級建築士事務所　三重県知事登録　第1-699号<br>株式会社　前野建築設計<br>管理建築士　一級建築士　第320204号　前野　将輝 | 担当 | 一級建築士　第117489号<br>前野　初像 | 担当 | 一級建築士　第360917号<br>前田　祐作 | 設計年月日 | 工事名称 | 阿児健康福祉センター大規模改修工事 | 図面番号 | A-123 |
| | | | 担当 | 一級建築士　第307846号<br>三橋五百子 | 担当 | 一級建築士　第378328号<br>加藤　早妃 | 令和4年6月24日 | 図面名称 | 改修前　1階展開図（事務室、控室、倉庫） | 縮尺 | A2：1/50<br>A3：1/71 |

改修後

## 1階事務室

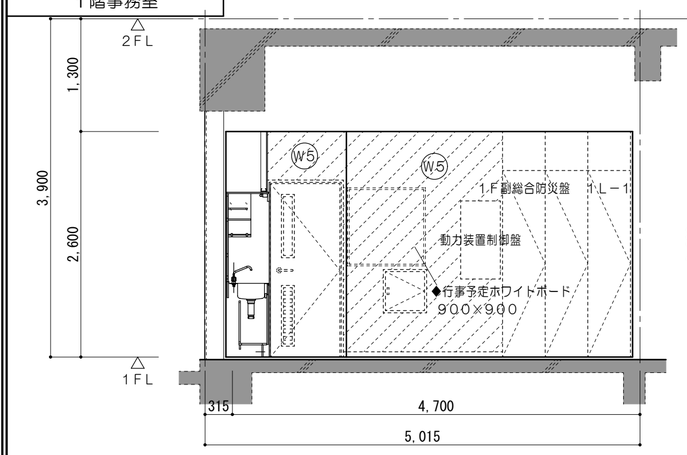


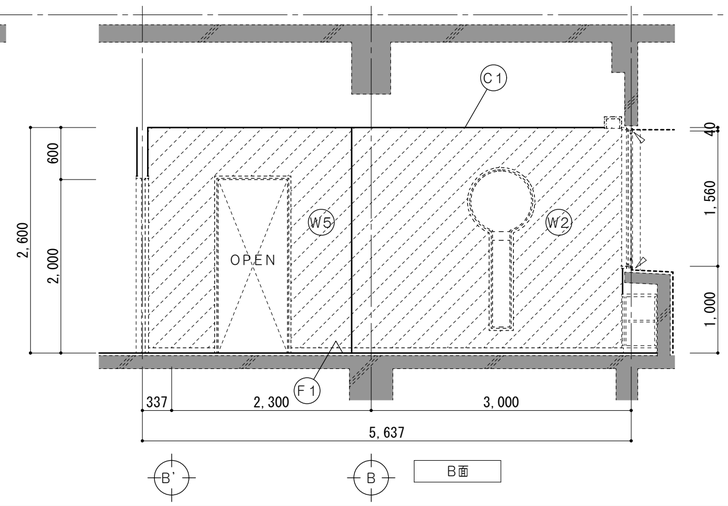


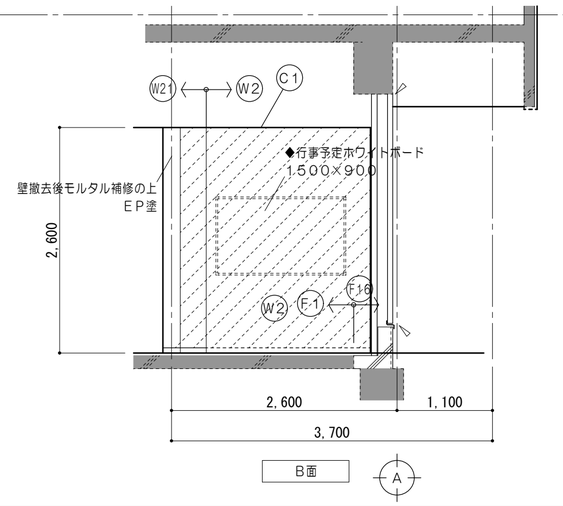


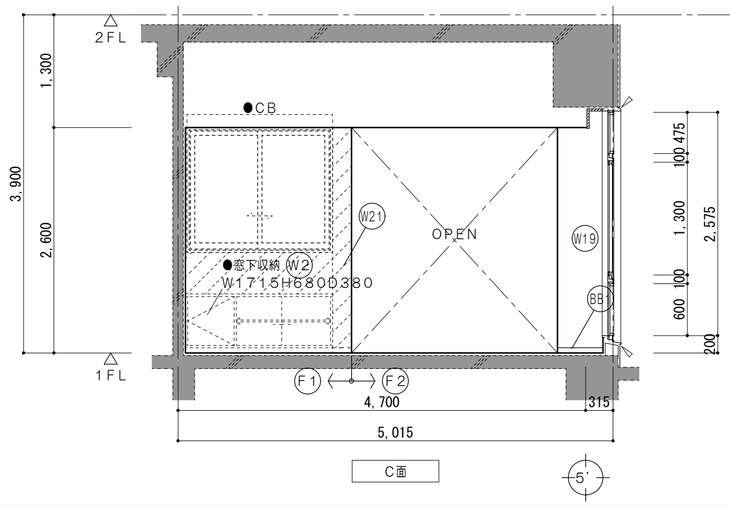


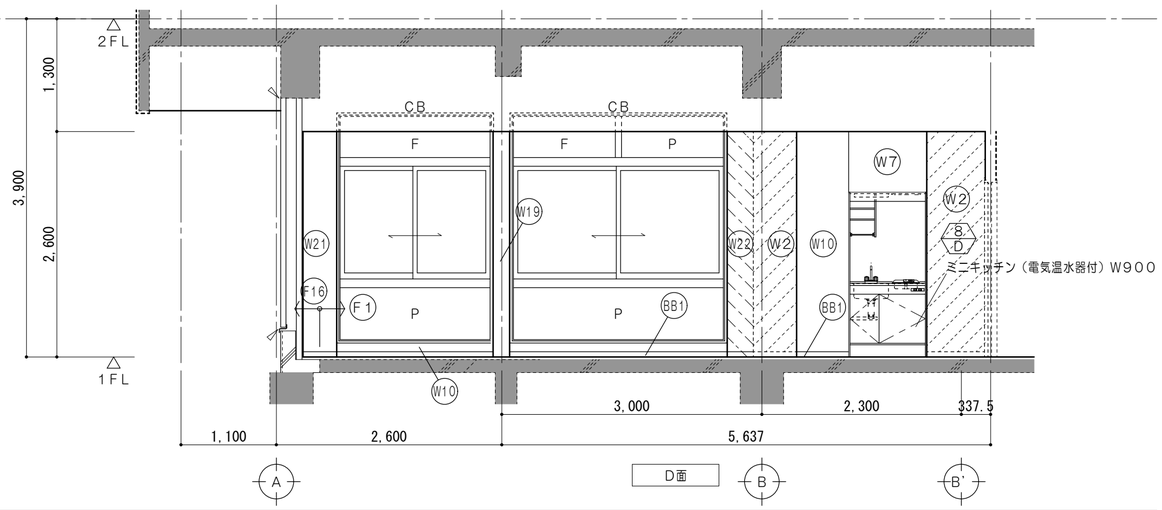


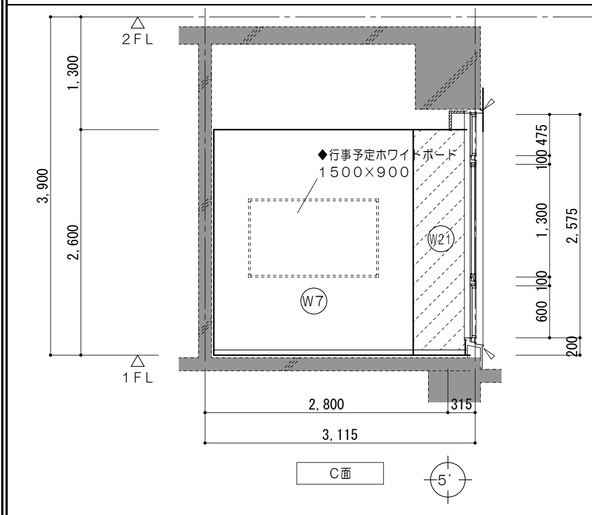


| 凡　例 | |
|---|---|
| | 既設躯体を示す |
| | 既設のままを示す |
| | 壁塗替を示す |
| ● | 既設のままを示す |
| ◆ | 一時取外シ（再取付） |
| ●/D | 各部詳細図番号を示す |
| 仕上凡例 | |
| F1 | 床：ビニル床シートｱ2．8張<br>モルタル面　ケレン清掃 |
| F2 | 床：ビニル床シートｱ2．8張<br>モルタル金コテ |
| F16 | 床：ビニル床シートｱ2．8張<br>モルタル金コテ仕上<br>土間コンクリートｱ150 |
| BB1 | 巾木：ビニル巾木H＝60 |
| W2 | 壁：下地調整RC種の上EP塗<br>既設モルタル下地　既設内装用吹付タイル |
| W5 | 壁：下地調整RC種の上EP塗<br>既設PB下地　既設内装用吹付タイル |
| W7 | 壁：EP塗<br>LGS下地　PBｱ12．5 |
| W10 | 壁：PBｱ12．5（GL工法）EP塗<br>新設RC壁 |
| W19 | 壁：PBｱ12．5（GL工法）EP塗<br>既設RC壁　モルタル面ケレン清掃 |
| W21 | 壁：下地調整材C－2　EP塗<br>既設RC壁　既設モルタル下地 |
| W22 | 壁：EP塗<br>既設RC壁　モルタル金コテ押エ |
| C1 | 天井：化粧石膏ボードｱ9．5張<br>LGS下地 |

| | | | | | | | | | |
|---|---|---|---|---|---|---|---|---|---|
| 特記事項 | | 一級建築士事務所　三重県知事登録　第1-699号<br>株式会社 前野建築設計<br>管理建築士　一級建築士　第320204号　前野　将輝 | 担当 | 一級建築士　第117489号<br>前野　初像 | 担当 | 一級建築士　第360917号<br>前田　祐作 | 設計年月日 | 工事名称 | 阿児健康福祉センター大規模改修工事 | 図面番号 | A-124 |
| | | | 担当 | 一級建築士　第307846号<br>三橋五百子 | 担当 | 一級建築士　第378328号<br>加藤　早妃 | 令和4年6月24日 | 図面名称 | 改修後　1階展開図（事務室） | 縮尺 | A2：1/50<br>A3：1/71 |

２Ｆ廊下

改修前

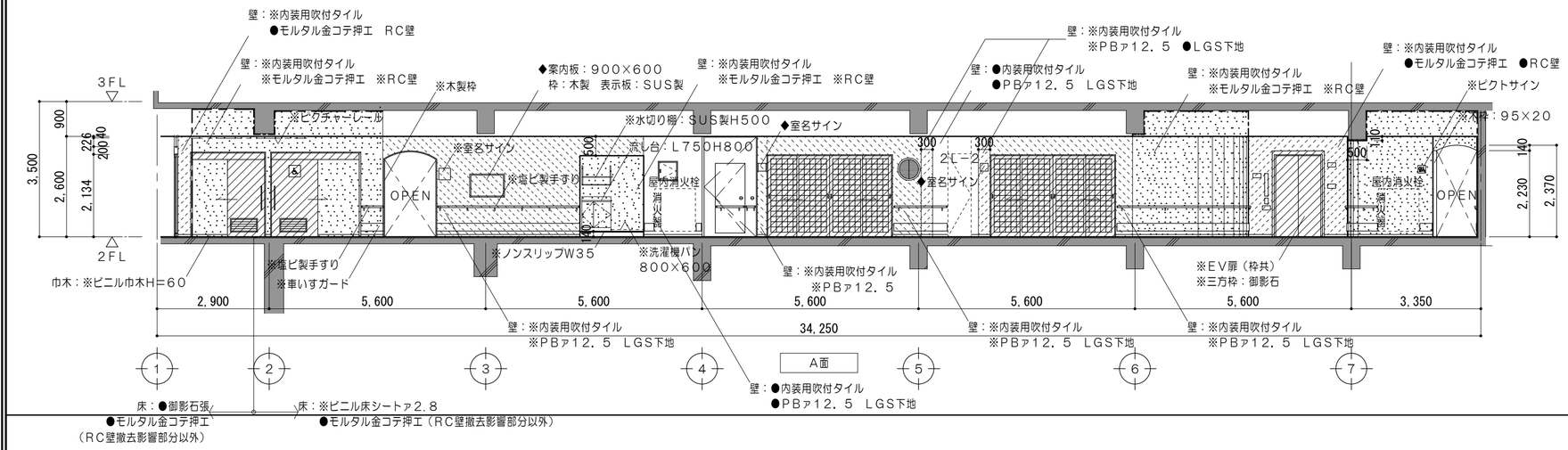


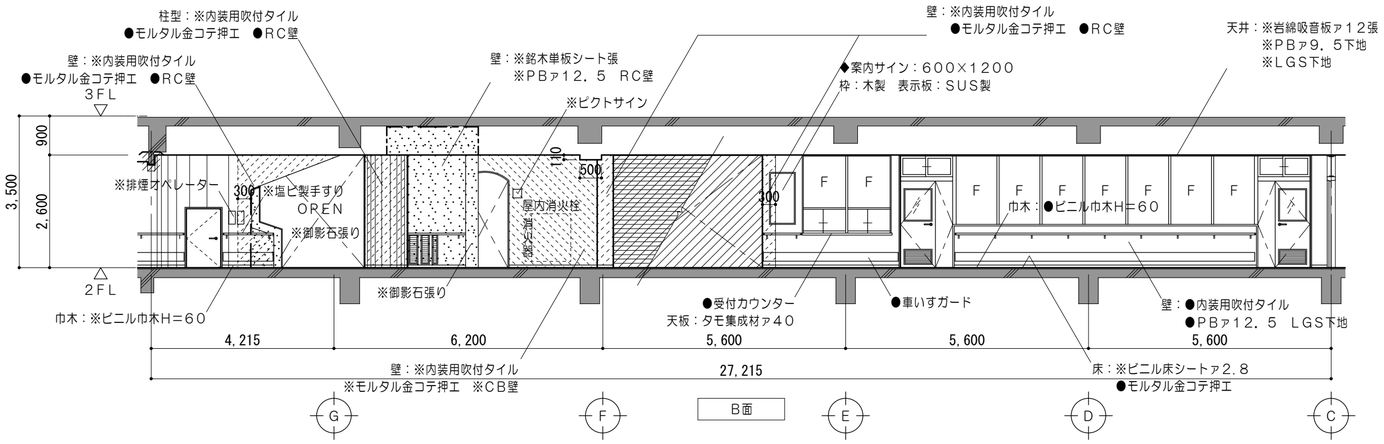


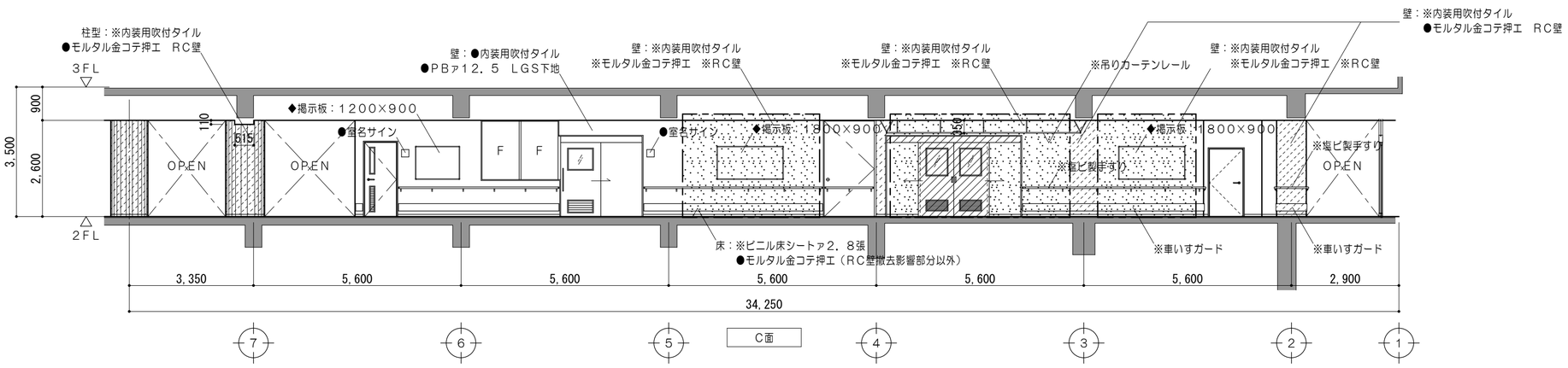


| 凡　例 | |
|---|---|
| | 既設躯体を示す |
| | コンクリート壁撤去を示す（建具共） |
| | コンクリートブロック壁撤去を示す（建具共） |
| | 撤去間仕切壁を示す（ＬＧＳ下地・建具共） |
| | 仕上材・下地材・コンクリート撤去範囲を示す |
| | 仕上材・下地材　撤去範囲を示す |
| | 仕上材 撤去範囲を示す |
| | コンクリートカッター切を示す |
| | モルタルカッター切を示す |
| | |
| ※ | 解体撤去を示す |
| ● | 既設のままを示す |
| ◆ | 一時取外シ（再取付） |
| | 家具撤去を示す |
| | |

| | | | | | | | | | |
|---|---|---|---|---|---|---|---|---|---|
| 特記事項 | | 一級建築士事務所　三重県知事登録　第1-699号<br>株式会社 前野建築設計<br>管理建築士　一級建築士　第320204号　前野　将輝 | 担当 | 一級建築士　第117489号　前野　初像 | 担当 | 一級建築士　第360917号　前田　祐作 | 設計年月日 | 工事名称 | 阿児健康福祉センター大規模改修工事 | 図面番号 | A-125 |
| | | | 担当 | 一級建築士　第307846号　三橋五百子 | 担当 | 一級建築士　第378328号　加藤　早妃 | 令和4年6月24日 | 図面名称 | 改修前　２階展開図（廊下No.１） | 縮尺 | A2：1/100<br>A3：1/142 |

２Ｆ廊下

改修後

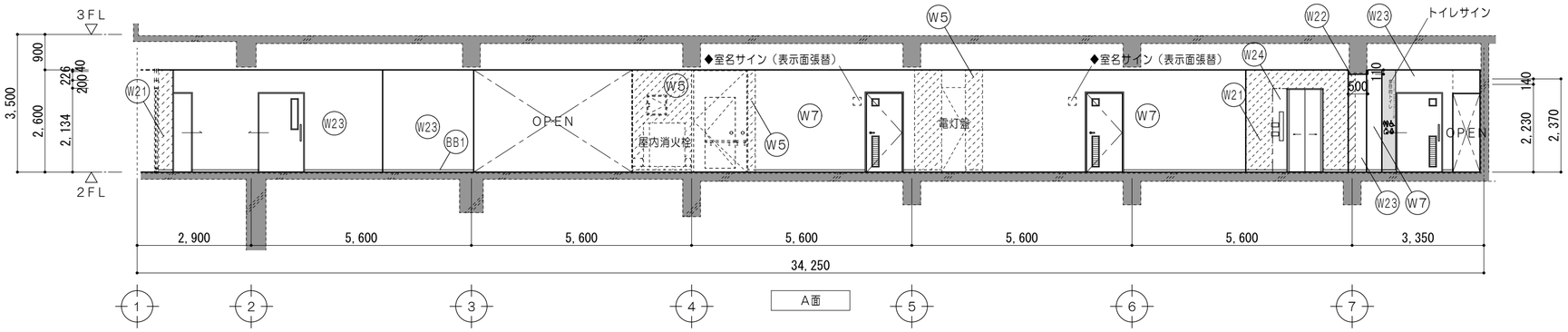


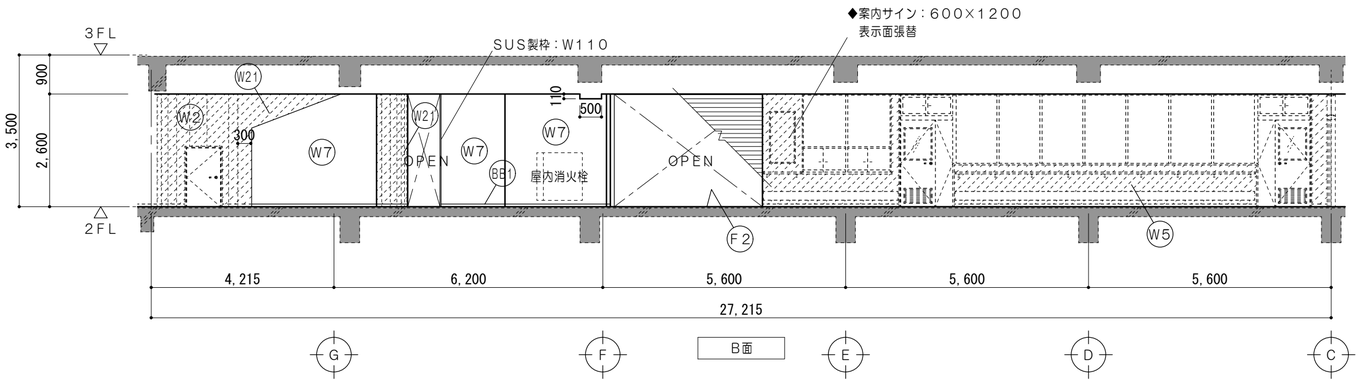


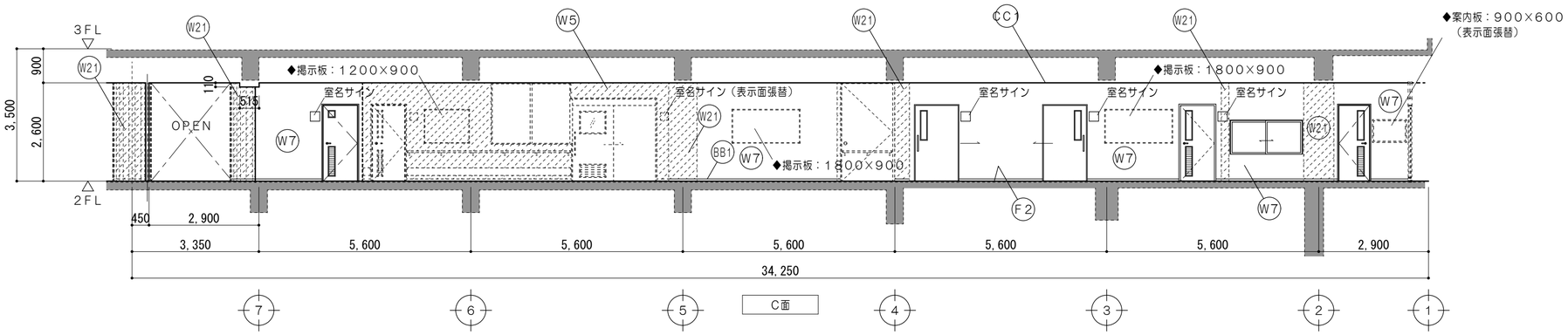


| 凡　例 | |
|---|---|
| | 既設躯体を示す |
| | 既設のままを示す |
| | 壁塗替を示す |
| ● | 既設のままを示す |
| ◆ | 一時取外シ（再取付） |
| D | 各部詳細図番号を示す |
| 仕上凡例 | |
| F1 | 床：ビニル床シートｱ２．８張<br>モルタル面　ケレン清掃 |
| F2 | 床：ビニル床シートｱ２．８張<br>モルタル金コテ |
| BB1 | 巾木：ビニル巾木Ｈ＝６０ |
| W2 | 壁：下地調整ＲＣ種の上ＥＰ塗<br>既設モルタル下地　既設内装用吹付タイル |
| W5 | 壁：下地調整ＲＣ種の上ＥＰ塗<br>既設ＰＢ下地　既設内装用吹付タイル |
| W7 | 壁：ＰＢｱ１２．５　ＥＰ塗<br>ＬＧＳ下地 |
| W21 | 壁：下地調整材Ｃ－２　ＥＰ塗<br>既設ＲＣ壁　既設モルタル下地 |
| W22 | 壁：ＥＰ塗<br>既設ＲＣ壁　モルタル金コテ押エ |
| W23 | 壁：ＰＢｱ１２．５+１２．５スラブまで　ＥＰ塗<br>ＬＧＳ下地（ＧＷ充填）スラブまで |
| W24 | 壁：強化ＰＢｱ２１+２１（耐火１時間壁）ＥＰ塗<br>ＬＧＳ下地 |
| C1 | 天井：化粧石膏ボードｱ９．５張<br>ＬＧＳ下地 |

| | | | | | | | | |
|---|---|---|---|---|---|---|---|---|
| 特記事項 | | 一級建築士事務所　三重県知事登録　第1-699号<br>株式会社 前野建築設計<br>管理建築士　一級建築士　第320204号　前野　将輝 | 担当 | 一級建築士　第117489号<br>前野　初像 | 担当 | 一級建築士　第360917号<br>前田　祐作 | 設計年月日 | 工事名称 | 阿児健康福祉センター大規模改修工事 | 図面番号 | A-126 |
| | | | 担当 | 一級建築士　第307846号<br>三橋五百子 | 担当 | 一級建築士　第378328号<br>加藤　早妃 | 令和4年6月24日 | 図面名称 | 改修後　２階展開図（廊下No.１） | 縮尺 | A2：1/100<br>A3：1/142 |

## ２Ｆ廊下・エントランス

改修前

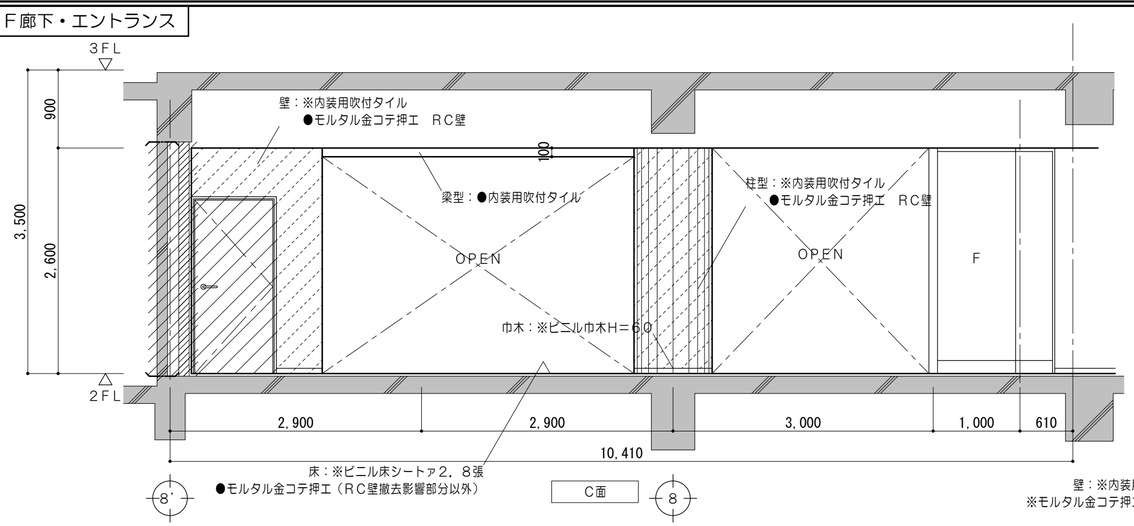


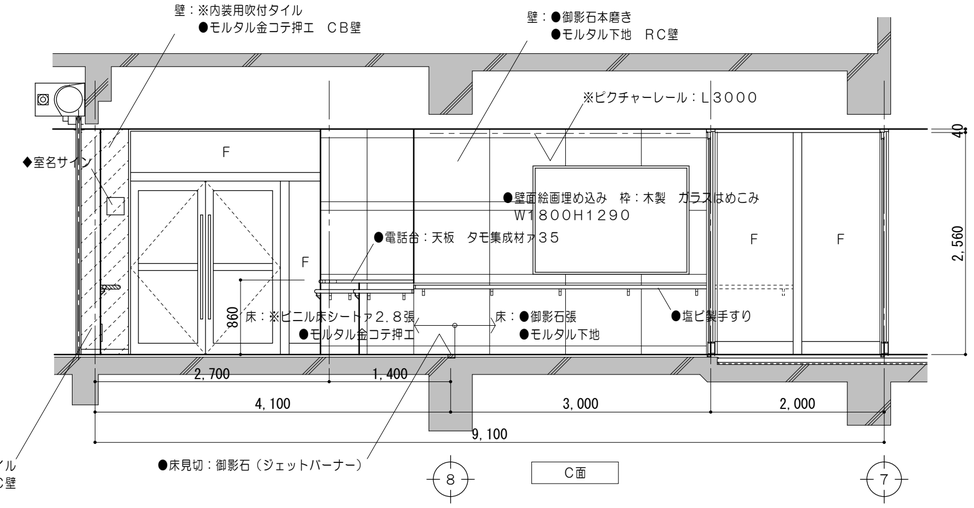


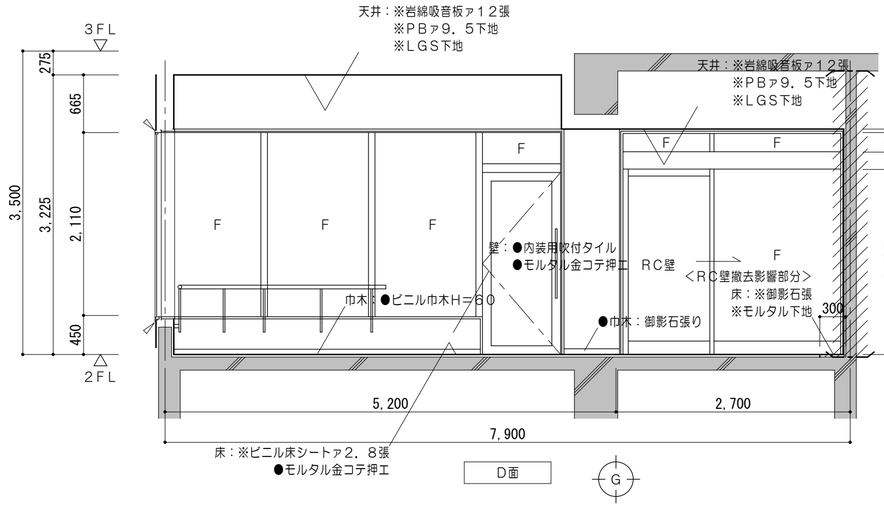


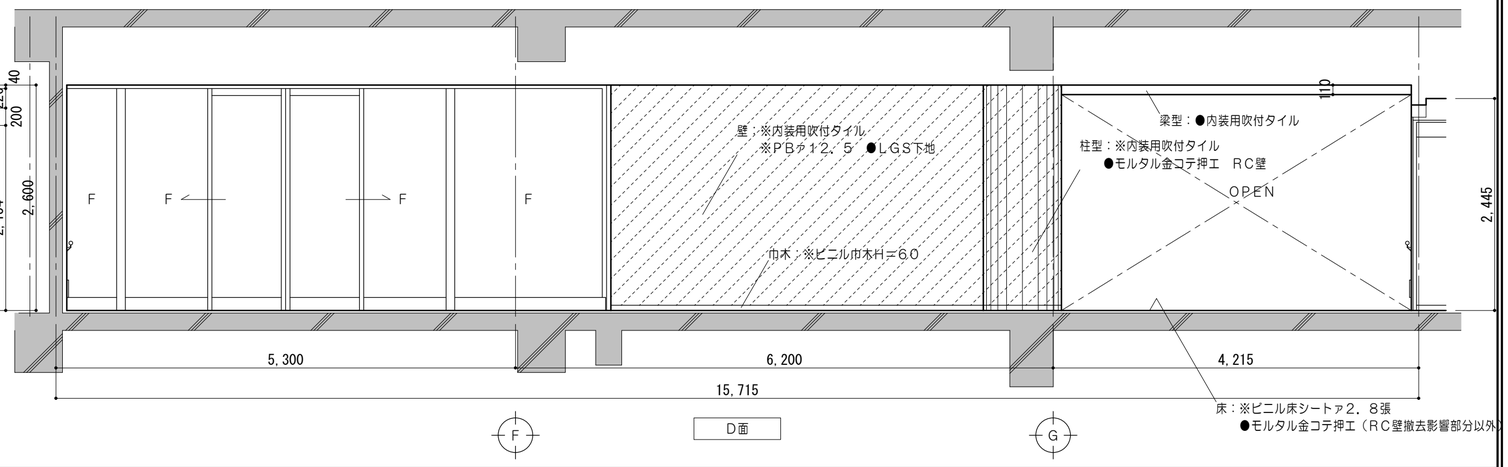


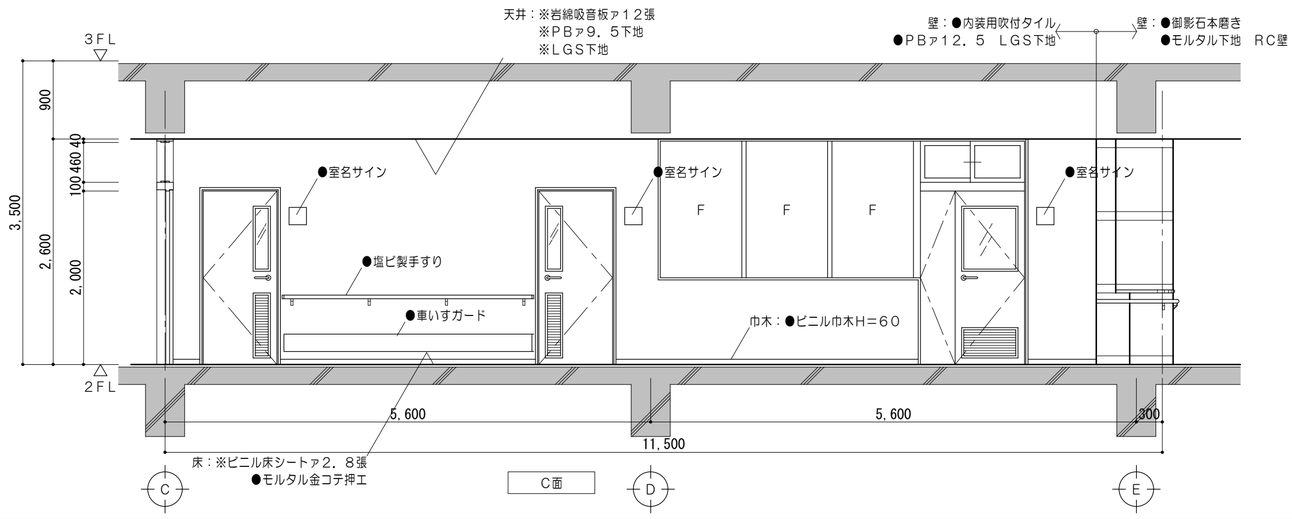


| 凡　例 | |
|---|---|
| | 既設躯体を示す |
| | コンクリート壁撤去を示す（建具共） |
| | コンクリートブロック壁撤去を示す（建具共） |
| | 撤去間仕切壁を示す（ＬＧＳ下地・建具共） |
| | 仕上材・下地材・コンクリート撤去範囲を示す |
| | 仕上材・下地材　撤去範囲を示す |
| | 仕上材 撤去範囲を示す |
| | コンクリートカッター切を示す |
| | モルタルカッター切を示す |
| ※ | 解体撤去を示す |
| ● | 既設のままを示す |
| ◆ | 一時取外シ（再取付） |
| | 家具撤去を示す |

| | | | | | | | | | |
|---|---|---|---|---|---|---|---|---|---|
| 特記事項 | | 一級建築士事務所　三重県知事登録　第1-699号<br>株式会社 前野建築設計<br>管理建築士　一級建築士　第320204号　前野　将輝 | 担当 | 一級建築士　第117489号　前野　初像 | 担当 | 一級建築士　第360917号　前田　祐作 | 設計年月日 | 工事名称 | 阿児健康福祉センター大規模改修工事 | 図面番号 | A-127 |
| | | | 担当 | 一級建築士　第307846号　三橋五百子 | 担当 | 一級建築士　第378328号　加藤　早妃 | 令和4年6月24日 | 図面名称 | 改修前　２階展開図（廊下・エントランス） | 縮尺 | A2：1/50<br>A3：1/71 |

## ２Ｆ廊下・エントランス

改修後

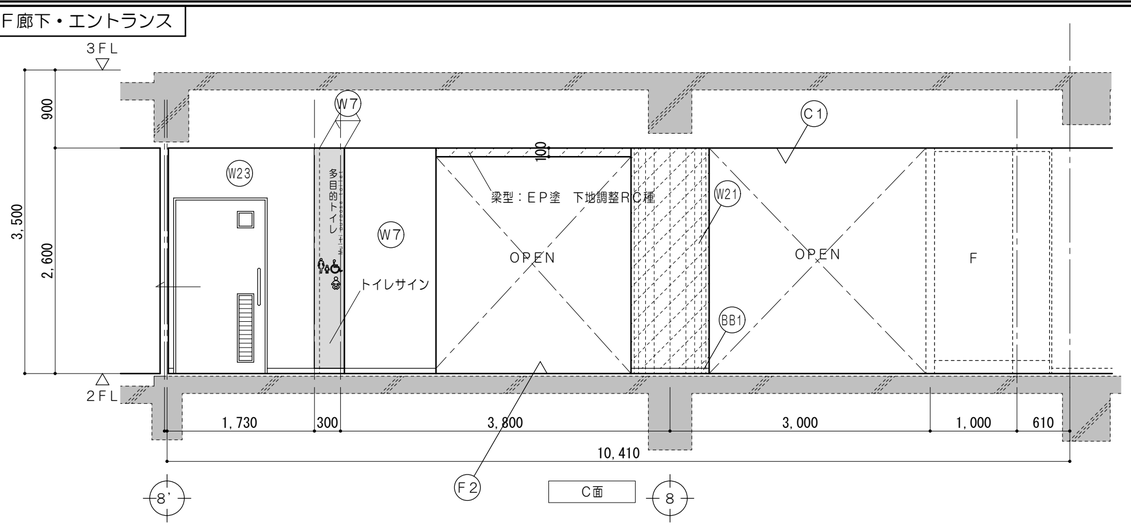


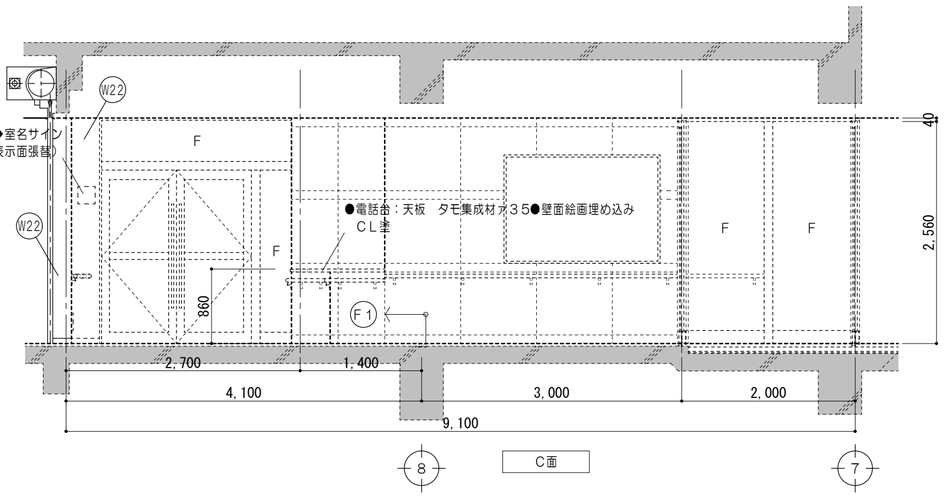


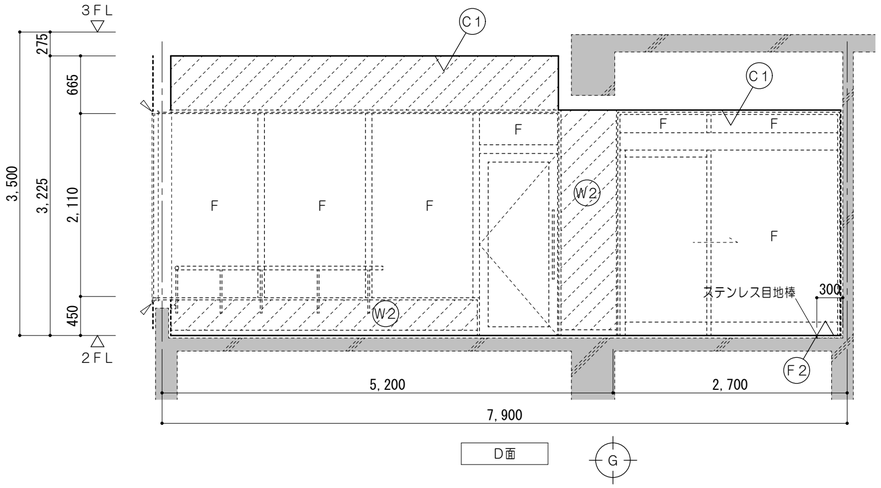


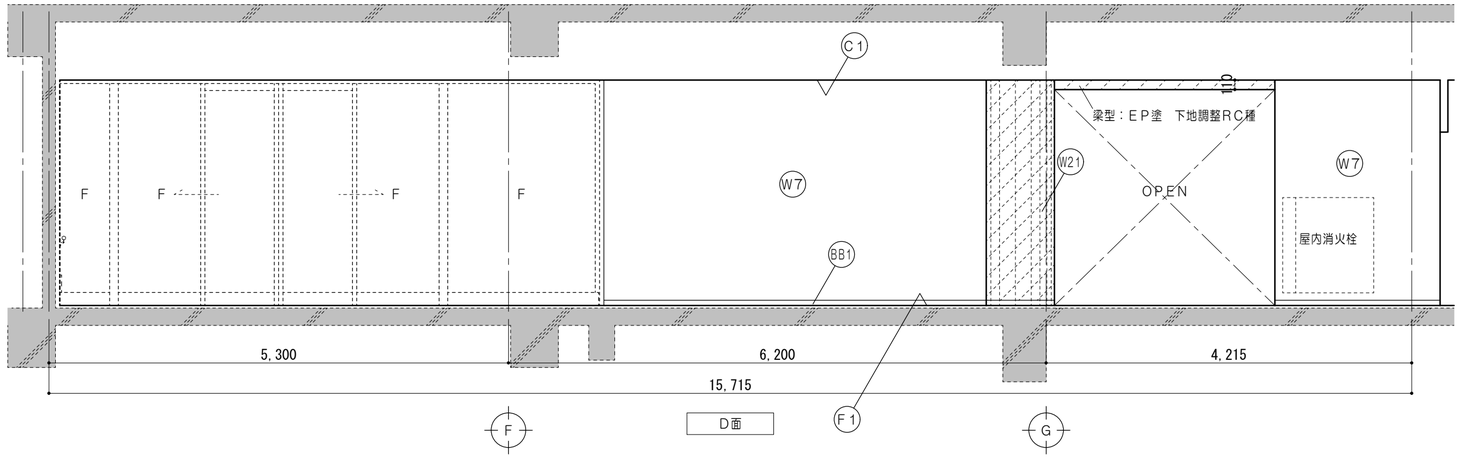


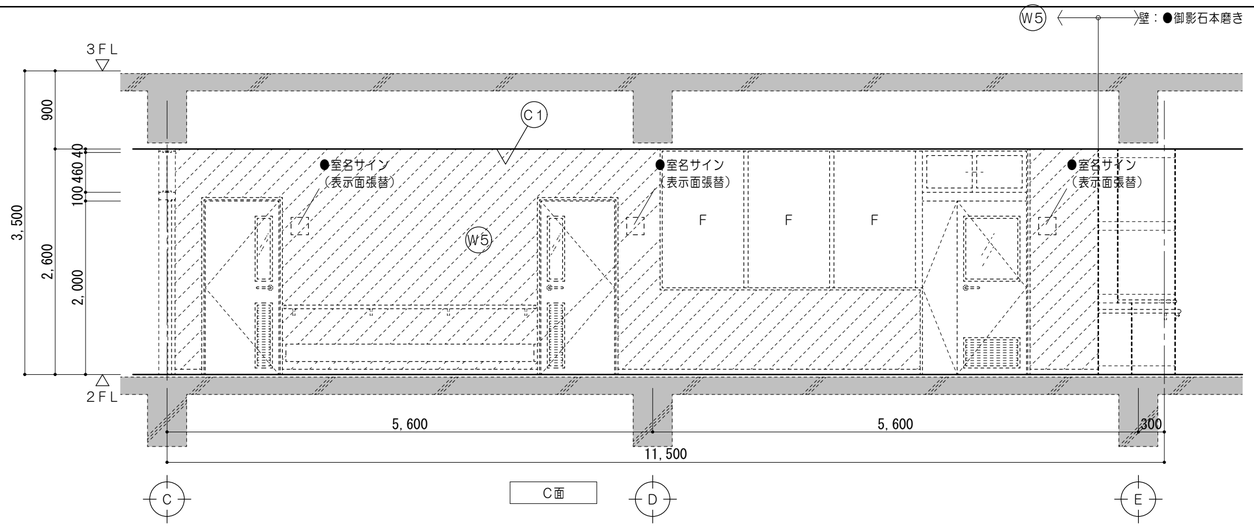


| 凡　例 | | 仕上凡例 | | |
|---|---|---|---|---|
| | 既設躯体を示す | F1 | 床 | ビニル床シートァ２．８張<br>モルタル面　ケレン清掃 |
| | 既設のままを示す | F2 | 床 | ビニル床シートァ２．８張<br>モルタル金コテ |
| | 壁塗替を示す | BB1 | 巾木 | ビニル巾木Ｈ＝６０ |
| ● | 既設のままを示す | W2 | 壁 | 下地調整ＲＣ種の上ＥＰ塗<br>既設モルタル下地　既設内装用吹付タイル |
| ◆ | 一時取外シ（再取付） | W5 | 壁 | 下地調整ＲＣ種の上ＥＰ塗<br>既設ＰＢ下地　既設内装用吹付タイル |
| ●D | 各部詳細図番号を示す | W7 | 壁 | ＰＢァ１２．５　ＥＰ塗<br>ＬＧＳ下地 |
| | | W21 | 壁 | 下地調整材Ｃ－２　ＥＰ塗<br>既設ＲＣ壁　既設モルタル下地 |
| | | W22 | 壁 | ＥＰ塗<br>既設ＲＣ壁　モルタル金コテ押エ |
| | | W23 | 壁 | ＰＢァ12．5+12．5スラブまで　ＥＰ塗<br>ＬＧＳ下地（ＧＷ充填）スラブまで |
| | | W24 | 壁 | 強化ＰＢァ21+21（耐火1時間壁）ＥＰ塗<br>ＬＧＳ下地 |
| | | C1 | 天井 | 化粧石膏ボードァ９．５張<br>ＬＧＳ下地 |

| | | | | | | | | | |
|---|---|---|---|---|---|---|---|---|---|
| 特記事項 | | 一級建築士事務所　三重県知事登録　第1-699号<br>株式会社 前野建築設計<br>管理建築士　一級建築士　第320204号　前野　将輝 | 担当 | 一級建築士　第117489号<br>前野　初像 | 担当 | 一級建築士　第360917号<br>前田　祐作 | 設計年月日 | 工事名称 | 阿児健康福祉センター大規模改修工事 | 図面番号 | A-128 |
| | | | 担当 | 一級建築士　第307846号<br>三橋五百子 | 担当 | 一級建築士　第378328号<br>加藤　早妃 | 令和4年6月24日 | 図面名称 | 改修後　２階展開図（廊下・エントランス） | 縮尺 | A2：1/50<br>A3：1/71 |

２Ｆ訓練室

改修前

| 凡　例 | | 凡　例 | |
|---|---|---|---|
| | 既設躯体を示す | | コンクリートカッター切を示す |
| | コンクリート壁撤去を示す（建具共） | | モルタルカッター切を示す |
| | コンクリートブロック壁撤去を示す（建具共） | ※ | 解体撤去を示す |
| | 撤去間仕切壁を示す（ＬＧＳ下地・建具共） | ● | 既設のままを示す |
| | 仕上材・下地材・コンクリート撤去範囲を示す | ◆ | 一時取外シ（再取付） |
| | 仕上材・下地材　撤去範囲を示す | | 家具撤去を示す |
| | 仕上材 撤去範囲を示す | | |

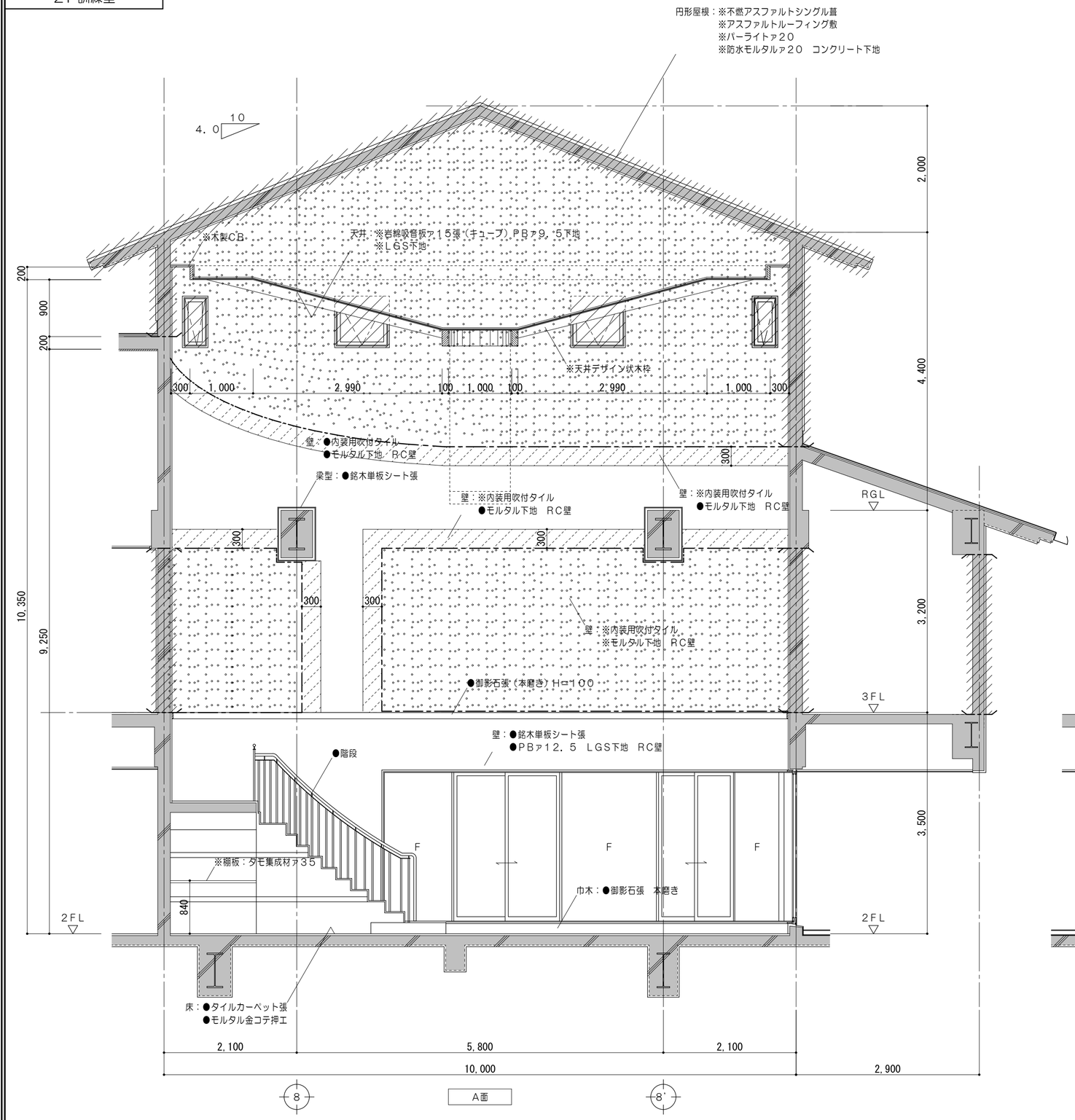


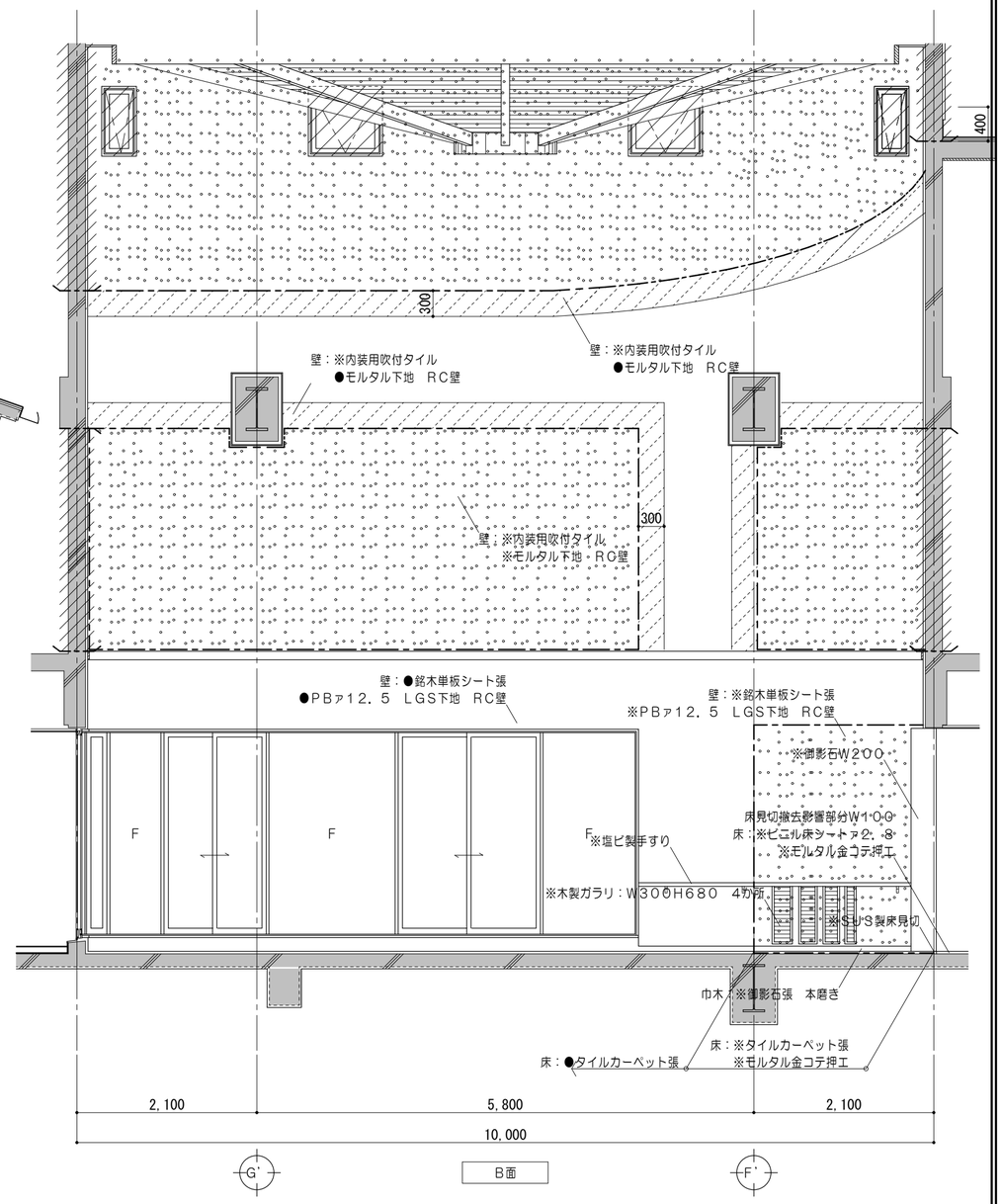


| | | | | | | | | | |
|---|---|---|---|---|---|---|---|---|---|
| 特記事項 | | 一級建築士事務所　三重県知事登録　第1-699号<br>株式会社 前野建築設計<br>管理建築士　一級建築士　第320204号　前野　将輝 | 担当 | 一級建築士　第117489号<br>前野　初像 | 担当 | 一級建築士　第360917号<br>前田　祐作 | 設計年月日 | 工事名称 | 阿児健康福祉センター大規模改修工事 | 図面番号 | A-129 |
| | | | 担当 | 一級建築士　第307846号<br>三橋五百子 | 担当 | 一級建築士　第378328号<br>加藤　早妃 | 令和4年6月24日 | 図面名称 | 改修前　２階展開図（訓練室No.１） | 縮尺 | A2：1/50<br>A3：1/71 |

２Ｆ倉庫・廊下

改修後

| 凡　例 | | 仕上凡例 | |
|---|---|---|---|
| | 既設躯体を示す | F2 | 床：ビニル床シートｱ２．８張<br>モルタル金コテ |
| | 既設のままを示す | BB1 | 巾木：ビニル巾木Ｈ＝６０ |
| | 壁塗替を示す | W7 | 壁：ＰＢｱ１２．５　ＥＰ塗<br>ＬＧＳ下地 |
| ● | 既設のままを示す | W10 | 壁：ＰＢｱ１２．５（ＧＬ工法）ＥＰ塗<br>新設ＲＣ壁 |
| ◆ | 一時取外シ（再取付） | W21 | 壁：下地調整材Ｃ－２　ＥＰ塗<br>既設ＲＣ壁　既設モルタル下地 |
| D | 各部詳細図番号を示す | C1 | 天井：化粧石膏ボードｱ９．５張<br>ＬＧＳ下地 |

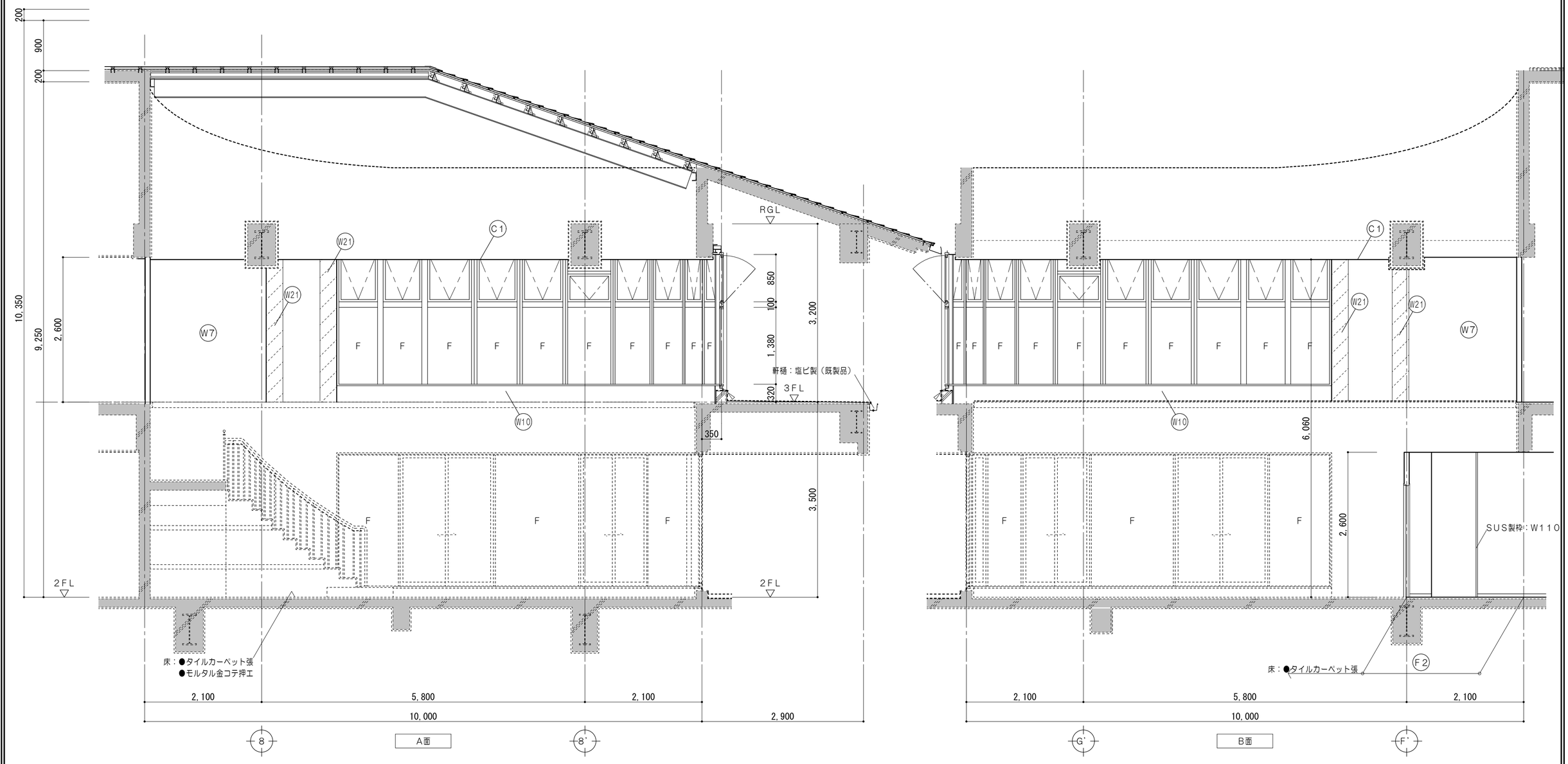


| 特記事項 | 一級建築士事務所　三重県知事登録　第1-699号<br>株式会社 前野建築設計<br>管理建築士　一級建築士　第320204号　前野　将輝 | 担当 | 一級建築士　第117489号<br>前野　初像 | 担当 | 一級建築士　第360917号<br>前田　祐作 | 設計年月日 | 工事名称 | 阿児健康福祉センター大規模改修工事 | 図面番号 | A-130 |
|---|---|---|---|---|---|---|---|---|---|---|
| | | 担当 | 一級建築士　第307846号<br>三橋五百子 | 担当 | 一級建築士　第378328号<br>加藤　早妃 | 令和4年6月24日 | 図面名称 | 改修後　２階展開図（倉庫・廊下No.１） | 縮尺 | A2：1/50<br>A3：1/71 |

２Ｆ訓練室

改修前

| 凡　例 | | 凡　例 | |
|---|---|---|---|
| | 既設躯体を示す | | コンクリートカッター切を示す |
| | コンクリート壁撤去を示す（建具共） | | モルタルカッター切を示す |
| | コンクリートブロック壁撤去を示す（建具共） | ※ | 解体撤去を示す |
| | 撤去間仕切壁を示す（ＬＧＳ下地・建具共） | ● | 既設のままを示す |
| | 仕上材・下地材・コンクリート撤去範囲を示す | ◆ | 一時取外シ（再取付） |
| | 仕上材・下地材　撤去範囲を示す | | 家具撤去を示す |
| | 仕上材 撤去範囲を示す | | |

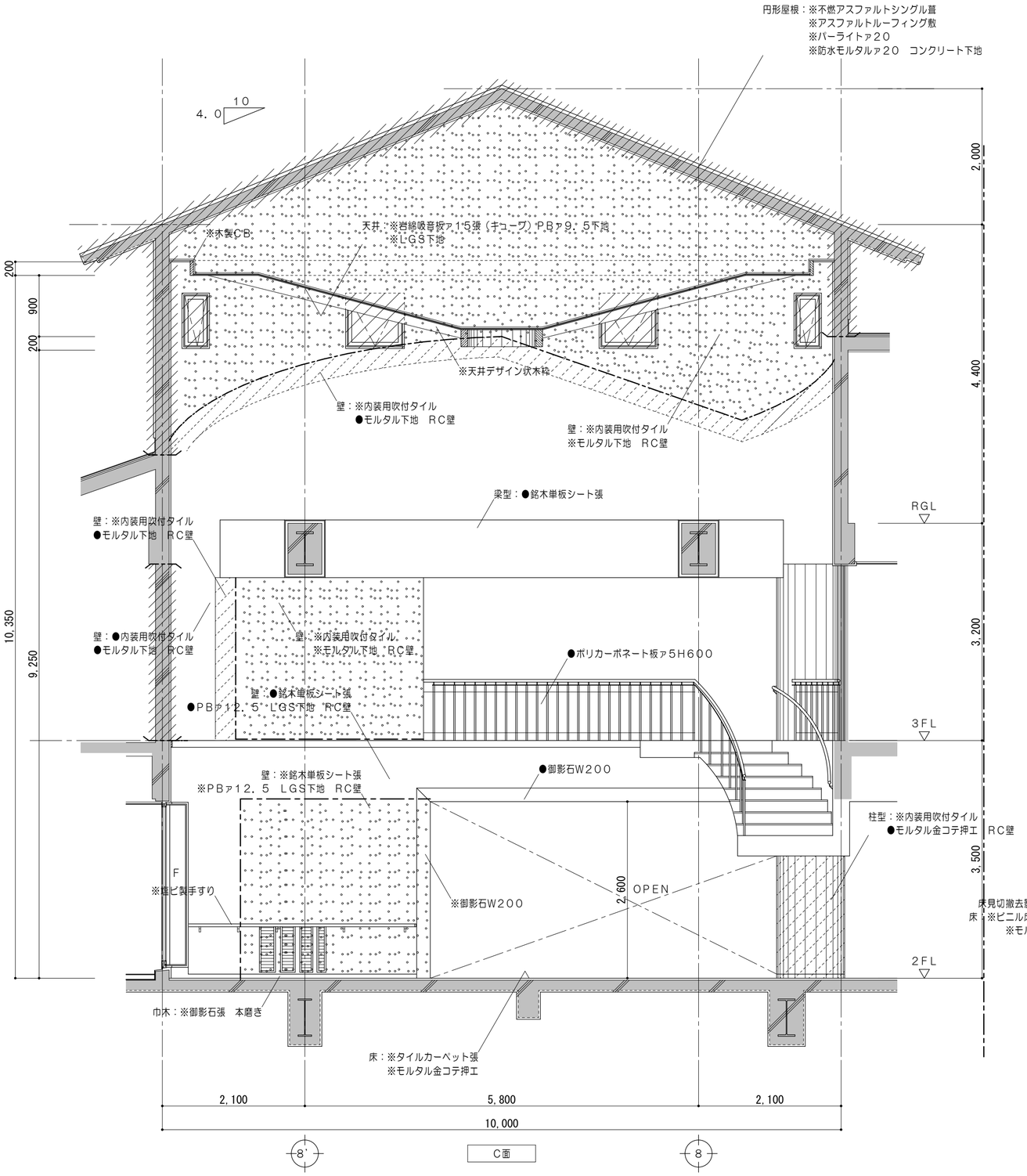


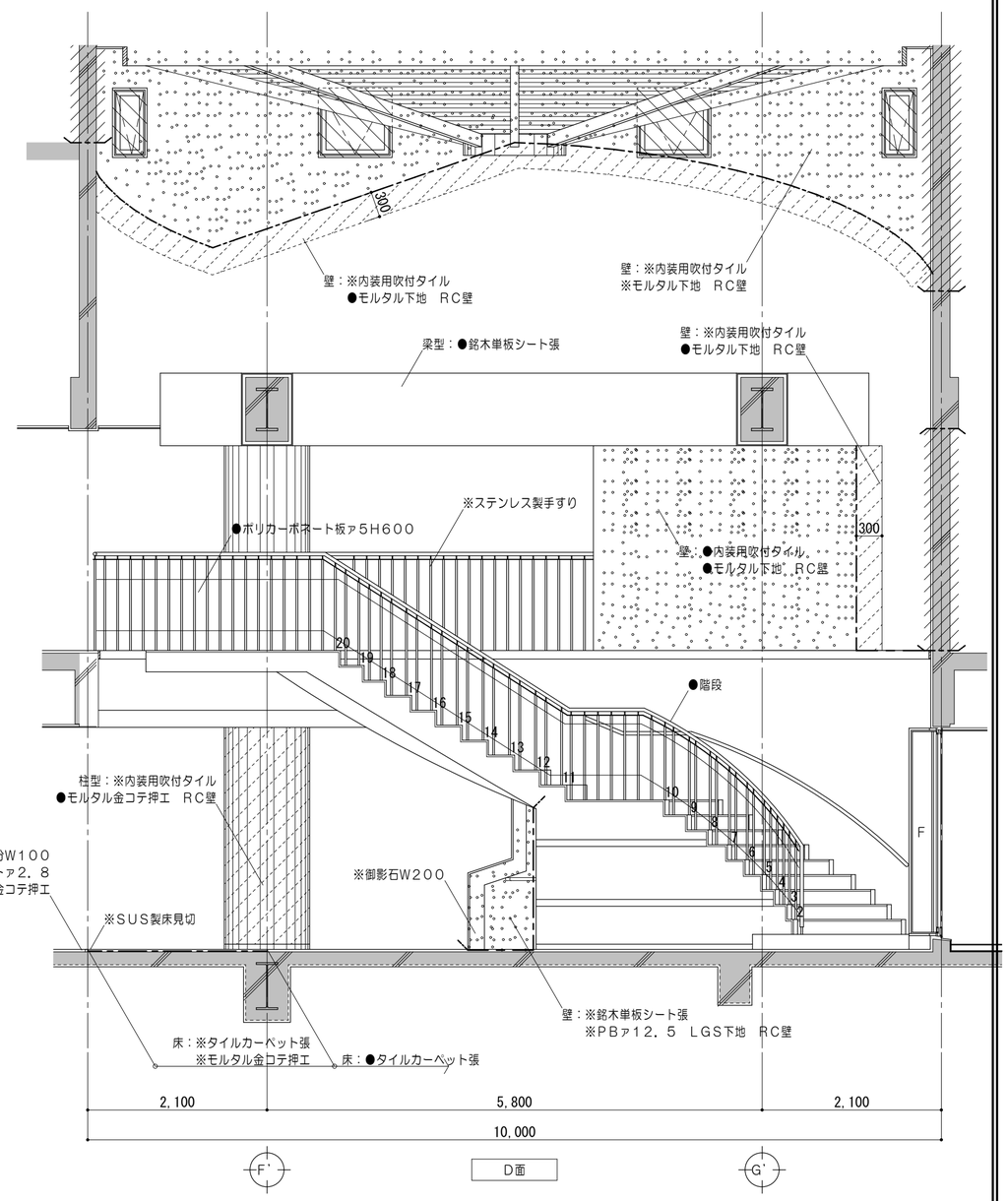


| | | | | | | | | |
|---|---|---|---|---|---|---|---|---|
| 特記事項 | | 一級建築士事務所　三重県知事登録　第1-699号<br>株式会社 前野建築設計<br>管理建築士　一級建築士　第320204号　前野　将輝 | 担当 | 一級建築士　第117489号<br>前野　初像 | 担当 | 一級建築士　第360917号<br>前田　祐作 | 設計年月日 | 工事名称 | 阿児健康福祉センター大規模改修工事 | 図面番号 | A-131 |
| | | | 担当 | 一級建築士　第307846号<br>三橋五百子 | 担当 | 一級建築士　第378328号<br>加藤　早妃 | 令和4年6月24日 | 図面名称 | 改修前　２階展開図（訓練室No.２） | 縮尺 | A2：1/50<br>A3：1/71 |

２Ｆ倉庫・廊下

改修後

| 凡　例 | | 仕上凡例 | |
|---|---|---|---|
| | 既設躯体を示す | F2 | 床　：ビニル床シートｱ２．８張<br>モルタル金コテ |
| | 既設のままを示す | BB1 | 巾木：ビニル巾木Ｈ＝６０ |
| | 壁塗替を示す | W7 | 壁　：ＰＢｱ１２．５　ＥＰ塗<br>ＬＧＳ下地 |
| ● | 既設のままを示す | W10 | 壁　：ＰＢｱ１２．５（ＧＬ工法）ＥＰ塗<br>新設ＲＣ壁 |
| ◆ | 一時取外シ（再取付） | W21 | 壁　：下地調整材Ｃ－２　ＥＰ塗<br>既設ＲＣ壁　既設モルタル下地 |
| ● D | 各部詳細図番号を示す | C1 | 天井：化粧石膏ボードｱ９．５張<br>ＬＧＳ下地 |

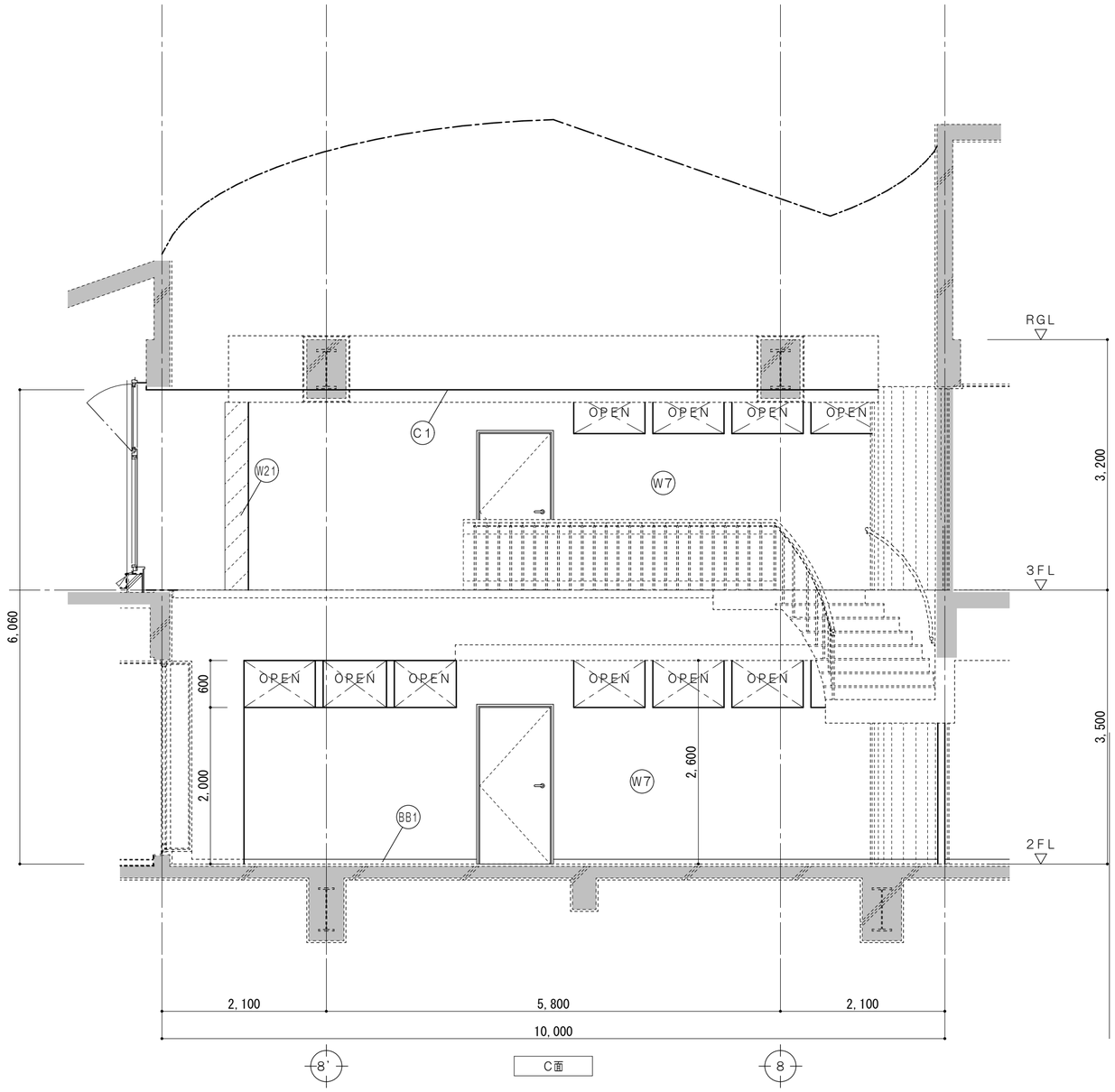


C面

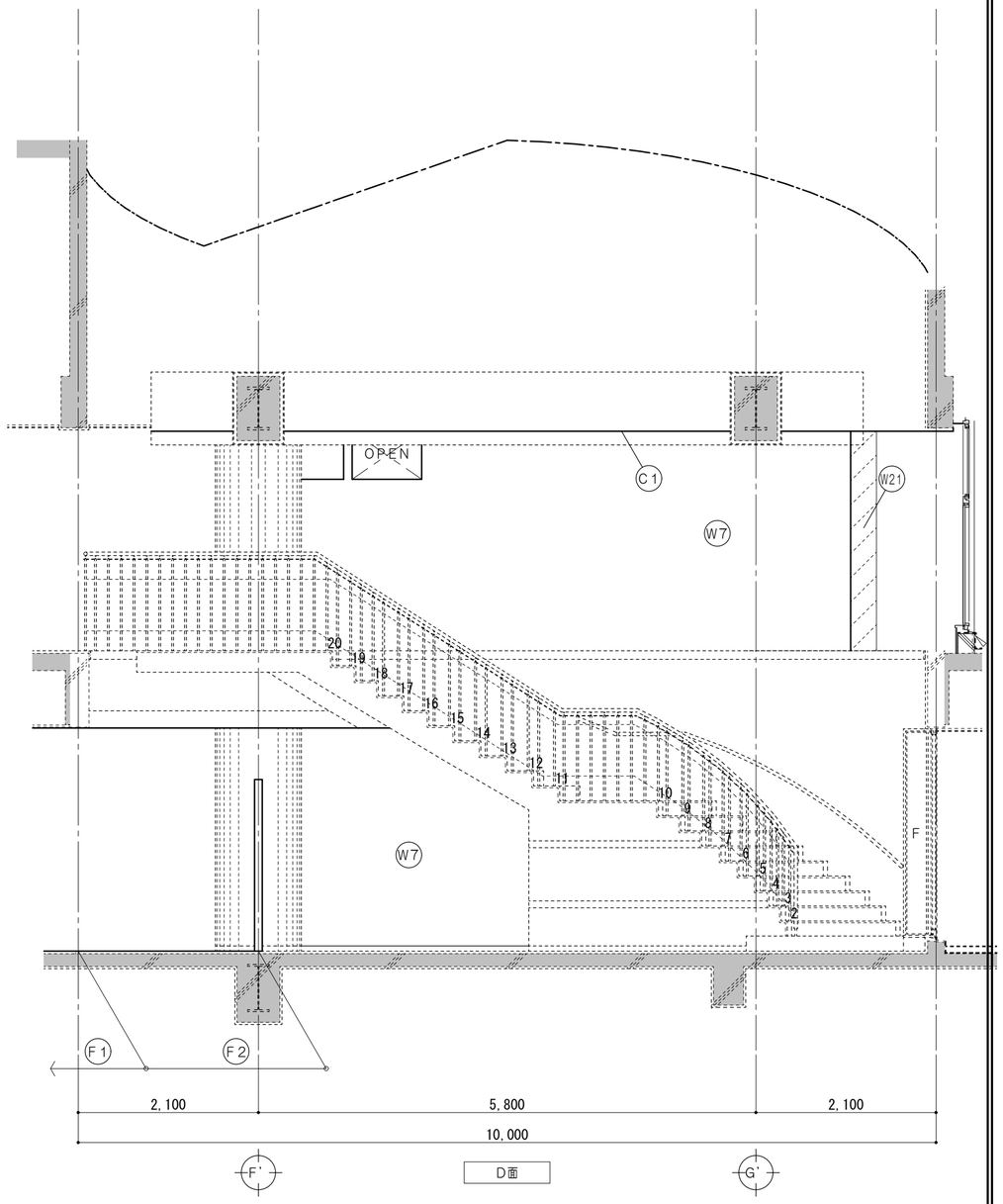


D面

| | | | | | | | | | |
|---|---|---|---|---|---|---|---|---|---|
| 特記事項 | | 一級建築士事務所　三重県知事登録　第1-699号<br>株式会社 前野建築設計<br>管理建築士　一級建築士　第320204号　前野　将輝 | 担当 | 一級建築士　第117489号<br>前野　初像 | 担当 | 一級建築士　第360917号<br>前田　祐作 | 設計年月日 | 工事名称 | 阿児健康福祉センター大規模改修工事 | 図面番号 | A-132 |
| | | | 担当 | 一級建築士　第307846号<br>三橋五百子 | 担当 | 一級建築士　第378328号<br>加藤　早妃 | 令和4年6月24日 | 図面名称 | 改修後　２階展開図（倉庫・廊下No.２） | 縮尺 | A2：1/50<br>A3：1/71 |

## 2階WC（M）

改修前

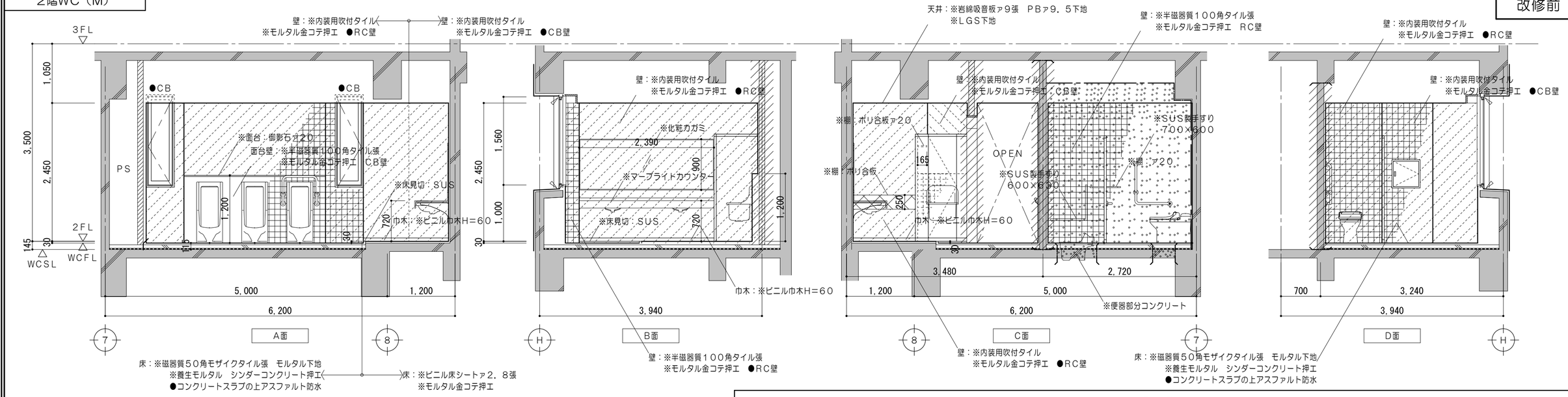


| 凡　例 | | | | | | | |
|---|---|---|---|---|---|---|---|
| | 既設躯体を示す | | 仕上材・下地材・コンクリート撤去範囲を示す | —・— | コンクリートカッター切を示す | ◆ | 一時取外シ（再取付） |
| | コンクリート壁撤去を示す（建具共） | | 仕上材・下地材　撤去範囲を示す | ---------- | モルタルカッター切を示す | | 家具撤去を示す |
| | コンクリートブロック壁撤去を示す（建具共） | | 仕上材 撤去範囲を示す | ※ | 解体撤去を示す | | |
| | 撤去間仕切壁を示す（LGS下地・建具共） | | | ● | 既設のままを示す | 衛生機器撤去は機械設備工事とする。 | |

改修後

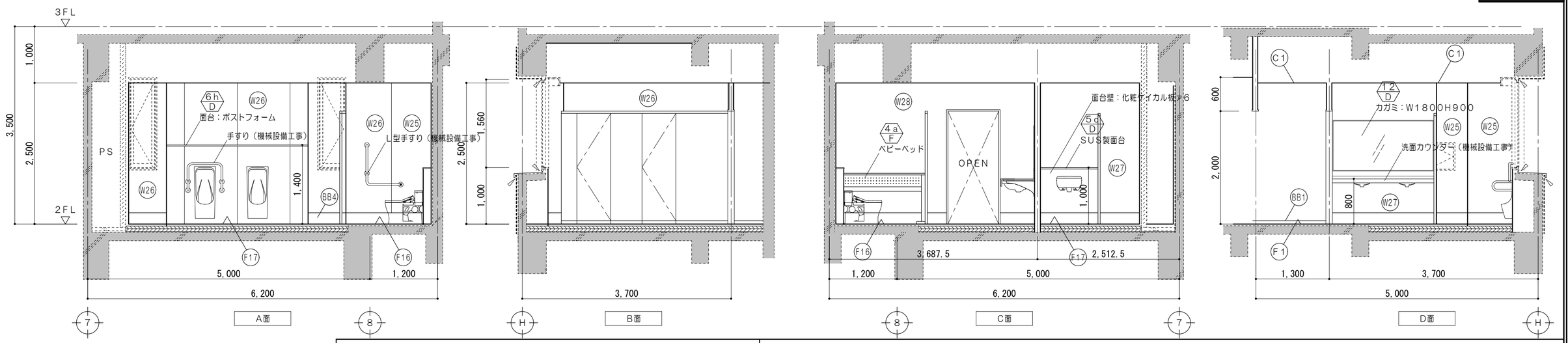


| 凡　例 | | | |
|---|---|---|---|
| | 既設躯体を示す | ◆ | 一時取外シ（再取付） |
| | 既設のままを示す | ● D | 各部詳細図番号を示す |
| | 壁塗替を示す | | |
| ● | 既設のままを示す | | |

| 仕上凡例 | | | | | |
|---|---|---|---|---|---|
| F1 | 床：ビニル床シートァ2．8張<br>モルタル面　ケレン清掃 | BB4 | 巾木：床同材巻上H＝200 | W27 | 壁：抗菌メラミン不燃化粧板ァ3張<br>耐水PBァ12．5＋12．5<br>LGS下地（GW充填） |
| F16 | 床：防滑性ノーワックスビニル床シートァ2．0張<br>モルタル金コテ | W25 | 壁：抗菌メラミン不燃化粧板ァ3張<br>耐水PBァ12．5（GL工法）<br>既設CB壁　薄塗モルタルァ6 | W28 | 壁：抗菌メラミン不燃化粧板ァ3張<br>耐水PBァ12．5<br>LGS下地 |
| F17 | 床：防滑性ノーワックスビニル床シートァ2．0張<br>モルタル金コテ<br>ポリスチレンフォームァ50＋50<br>セルフレベリングァ10 | W26 | 壁：抗菌メラミン不燃化粧板ァ3張<br>耐水PBァ12．5（GL工法）<br>既設RC壁　薄塗モルタルァ6 | C1 | 天井：化粧石膏ボードァ9．5張<br>LGS下地 |
| BB1 | 巾木：ビニル巾木H＝60 | | | | |

| | | | | | | | |
|---|---|---|---|---|---|---|---|
| 特記事項 | 一級建築士事務所　三重県知事登録　第1-699号<br>株式会社 前野建築設計<br>管理建築士　一級建築士　第320204号　前野　将輝 | 担当 | 一級建築士　第117489号　前野　初像 | 担当 | 一級建築士　第360917号　前田　祐作 | 設計年月日 | 令和4年6月24日 |
| | | 担当 | 一級建築士　第307846号　三橋五百子 | 担当 | 一級建築士　第378328号　加藤　早妃 | | |

| | | | |
|---|---|---|---|
| 工事名称 | 阿児健康福祉センター大規模改修工事 | 図面番号 | A-133 |
| 図面名称 | 改修前　改修後　2階展開図（WC（M）） | 縮尺 | A2：1/50<br>A3：1/71 |

## 2階WC（身障者）

改修前

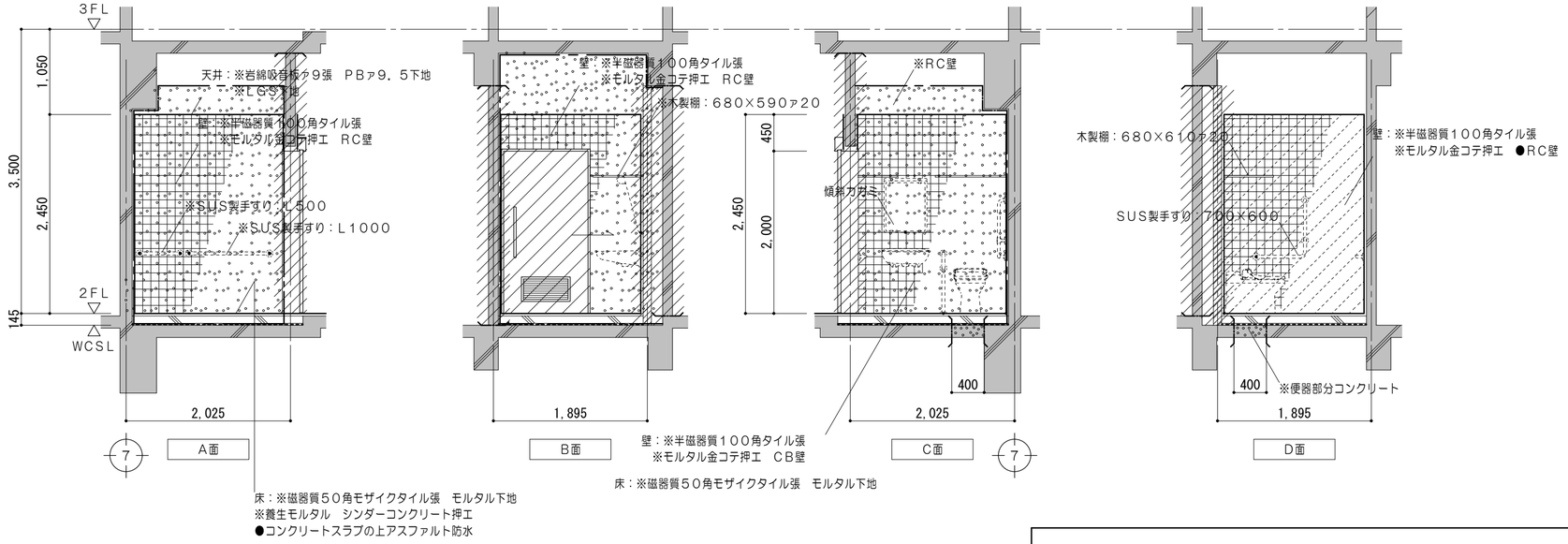


| 凡　例 | | | | | | | |
|---|---|---|---|---|---|---|---|
| | 既設躯体を示す | | 仕上材・下地材・コンクリート撤去範囲を示す | ——-—— | コンクリートカッター切を示す | ◆ | 一時取外シ（再取付） |
| | コンクリート壁撤去を示す（建具共） | | 仕上材・下地材　撤去範囲を示す | ---------- | モルタルカッター切を示す | | 家具撤去を示す |
| | コンクリートブロック壁撤去を示す（建具共） | | 仕上材 撤去範囲を示す | ※ | 解体撤去を示す | | |
| | 撤去間仕切壁を示す（ＬＧＳ下地・建具共） | | | ● | 既設のままを示す | 衛生機器撤去は機械設備工事とする。 | |

改修後

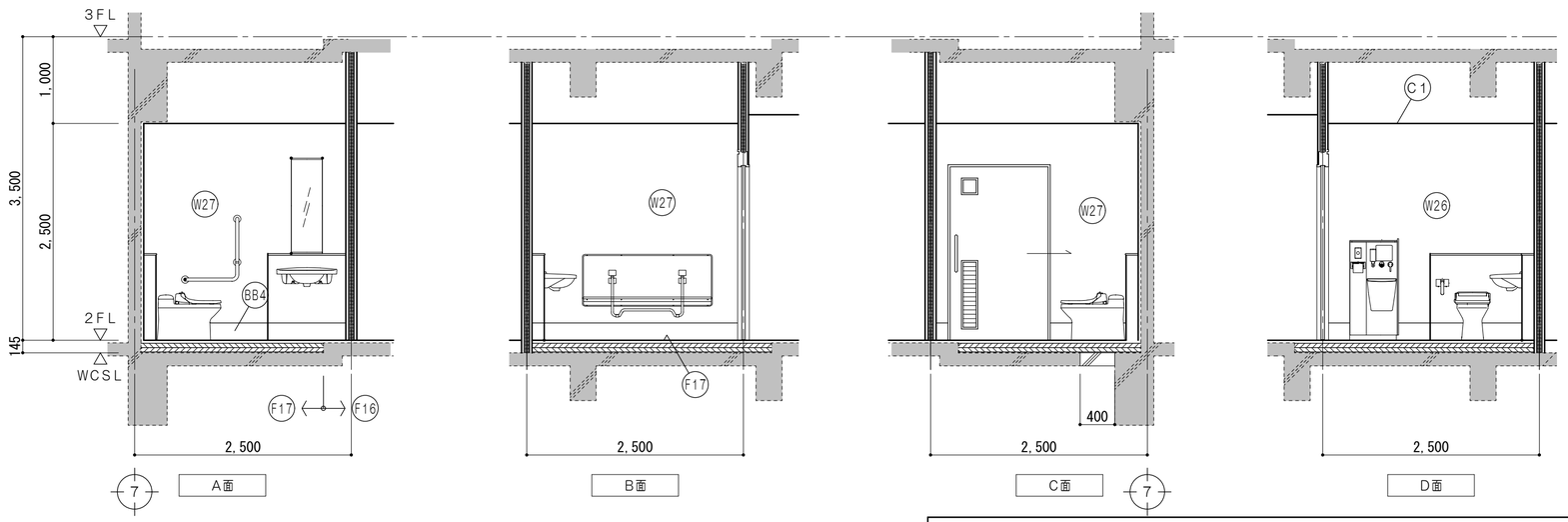


| 凡　例 | | | |
|---|---|---|---|
| | 既設躯体を示す | ◆ | 一時取外シ（再取付） |
| | 既設のままを示す | ●D | 各部詳細図番号を示す |
| | 壁塗替を示す | | |
| ● | 既設のままを示す | | |
| | | | |

| 仕上凡例 | | | |
|---|---|---|---|
| F16 | 床：防滑性ノーワックスビニル床シートァ2．0張<br>モルタル金コテ | W27 | 壁：抗菌メラミン不燃化粧板ァ３張<br>耐水ＰＢァ１２．５＋１２．５<br>ＬＧＳ下地（ＧＷ充填） |
| F17 | 床：防滑性ノーワックスビニル床シートァ2．0張<br>モルタル金コテ<br>ポリスチレンフォームァ５０＋５０<br>セルフレベリングァ１０ | C1 | 天井：化粧石膏ボードァ９．５張<br>ＬＧＳ下地 |
| BB4 | 巾木：床同材巻上Ｈ＝２００ | | |
| W26 | 壁：抗菌メラミン不燃化粧板ァ３張<br>耐水ＰＢァ１２．５（ＧＬ工法）<br>既設ＲＣ壁　薄塗モルタルァ６ | | |

| | | | | | | | | | |
|---|---|---|---|---|---|---|---|---|---|
| 特記事項 | | 一級建築士事務所　三重県知事登録　第1-699号<br>株式会社 前野建築設計<br>管理建築士　一級建築士　第320204号　前野　将輝 | 担当 | 一級建築士　第117489号<br>前野　初像 | 担当 | 一級建築士　第360917号<br>前田　祐作 | 設計年月日 | 工事名称 | 阿児健康福祉センター大規模改修工事 | 図面番号 | A-134 |
| | | | 担当 | 一級建築士　第307846号<br>三橋五百子 | 担当 | 一級建築士　第378328号<br>加藤　早妃 | 令和4年6月24日 | 図面名称 | 改修前　改修後　２階展開図（ＷＣ（身障者）） | 縮尺 | A2：1/50<br>A3：1/71 |

## 2階WC（M）

### 改修前

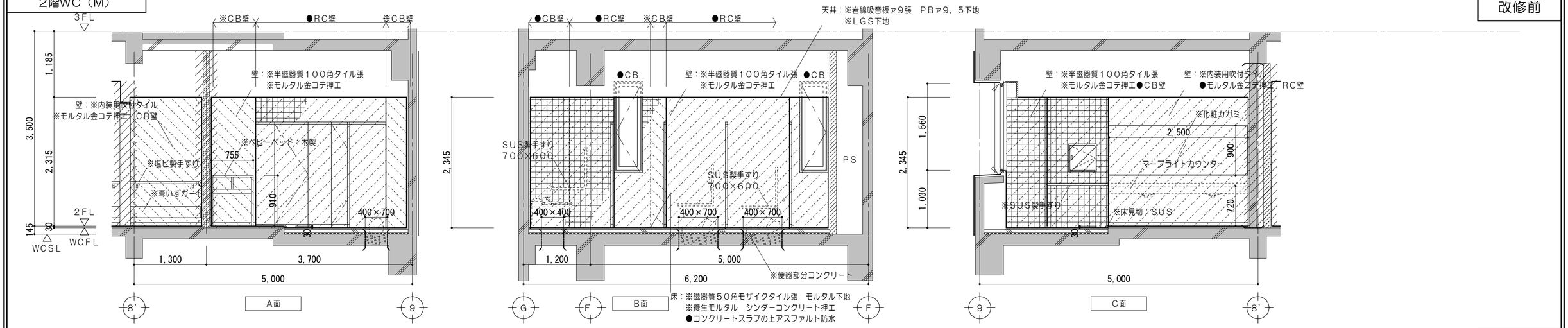


### 改修後

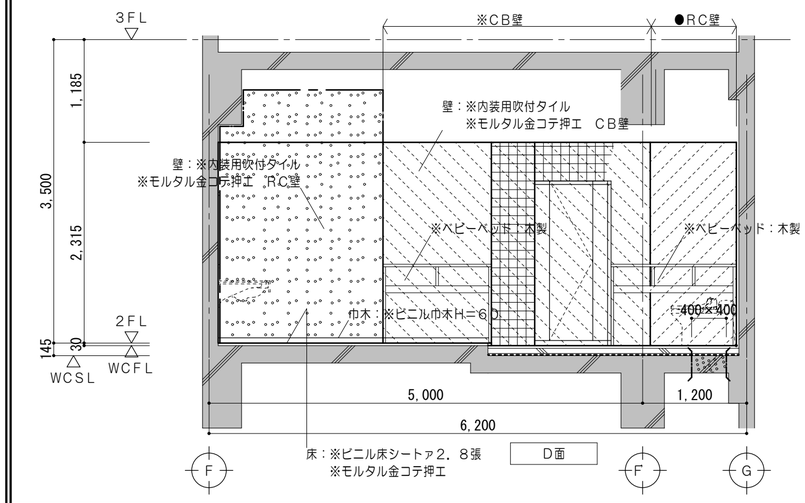


凡　例

| | |
|---|---|
| | 既設躯体を示す |
| | コンクリート壁撤去を示す（建具共） |
| | コンクリートブロック壁撤去を示す（建具共） |
| | 撤去間仕切壁を示す（LGS下地・建具共） |
| | 仕上材・下地材・コンクリート撤去範囲を示す |
| | 仕上材・下地材　撤去範囲を示す |
| | 仕上材 撤去範囲を示す |
| | コンクリートカッター切を示す |
| | モルタルカッター切を示す |
| ※ | 解体撤去を示す |
| ● | 既設のままを示す |
| ◆ | 一時取外シ（再取付） |
| | 家具撤去を示す |
| | 衛生機器撤去は機械設備工事とする。 |

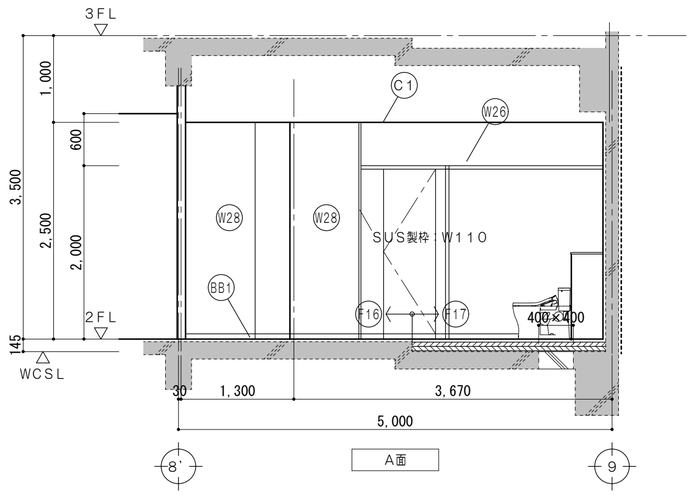


凡　例

| | |
|---|---|
| | 既設躯体を示す |
| | 既設のままを示す |
| | 壁塗替を示す |
| ● | 既設のままを示す |
| ◆ | 一時取外シ（再取付） |
| ●/D | 各部詳細図番号を示す |
| F16 | 床：防滑性ノーワックスビニル床シートァ2，0張<br>モルタル金コテ |
| F17 | 床：防滑性ノーワックスビニル床シートァ2，0張<br>モルタル金コテ<br>ポリスチレンフォームァ50＋50<br>セルフレベリングァ10 |
| BB1 | 巾木：ビニル巾木H＝60 |
| BB4 | 巾木：床同材巻上H＝200 |
| W7 | 壁：PBァ12，5　EP塗<br>LGS下地 |
| W25 | 壁：抗菌メラミン不燃化粧板ァ3張<br>耐水PBァ12，5（GL工法）<br>既設CB壁　薄塗モルタルァ6 |
| W26 | 壁：抗菌メラミン不燃化粧板ァ3張<br>耐水PBァ12，5（GL工法）<br>既設RC壁　薄塗モルタルァ6 |
| W27 | 壁：抗菌メラミン不燃化粧板ァ3張<br>耐水PBァ12，5＋12，5<br>LGS下地（GW充填） |
| W28 | 壁：抗菌メラミン不燃化粧板ァ3張<br>耐水PBァ12，5<br>LGS下地 |
| C1 | 天井：化粧石膏ボードァ9，5張<br>LGS下地 |
| | |

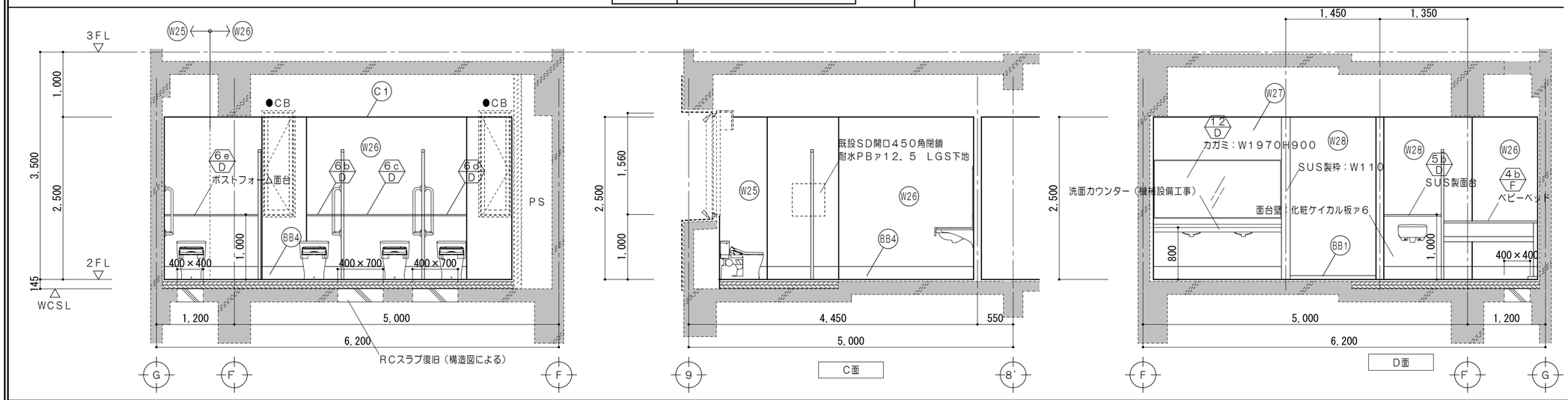


| | | | | | | | |
|---|---|---|---|---|---|---|---|
| 特記事項 | | 一級建築士事務所　三重県知事登録　第1-699号<br>株式会社 前野建築設計<br>管理建築士　一級建築士　第320204号　前野　将輝 | 担当 | 一級建築士　第117489号　前野　初像 | 担当 | 一級建築士　第360917号　前田　祐作 | 設計年月日 |
| | | | 担当 | 一級建築士　第307846号　三橋五百子 | 担当 | 一級建築士　第378328号　加藤　早妃 | 令和4年6月24日 |

| | | | |
|---|---|---|---|
| 工事名称 | 阿児健康福祉センター大規模改修工事 | 図面番号 | A-135 |
| 図面名称 | 改修前　改修後　2階展開図（WC（W）） | 縮尺 | A2：1/50<br>A3：1/71 |

改修後

## 2階多目的WC

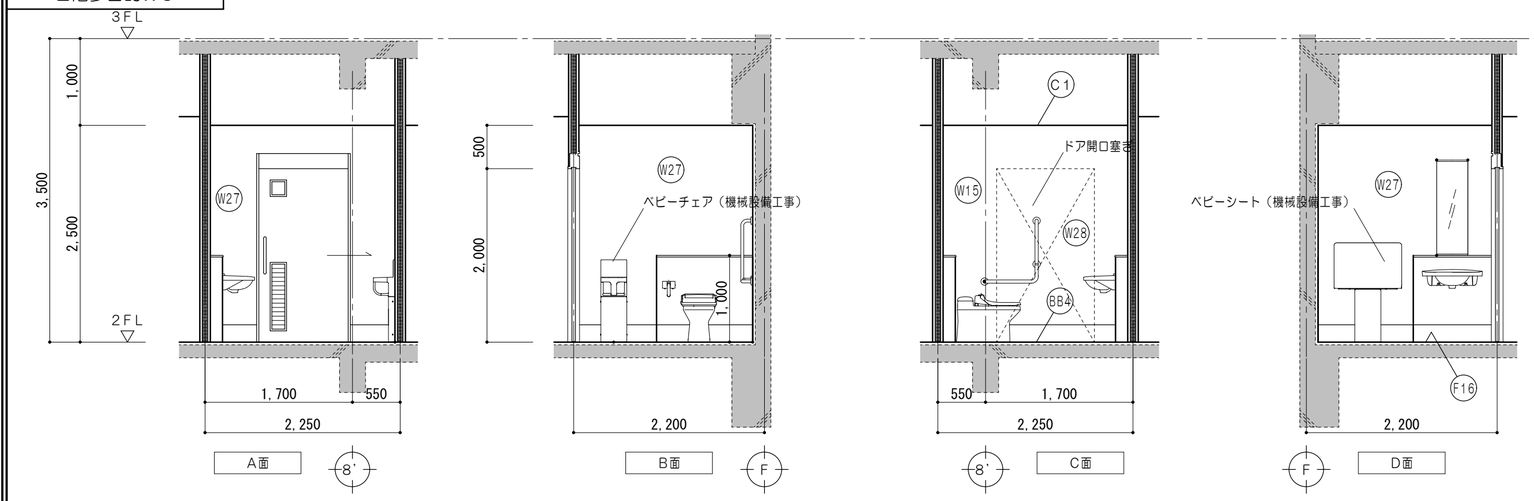


| 凡　例 | |
|---|---|
| | 既設躯体を示す |
| | 既設のままを示す |
| | 壁塗替を示す |
| ● | 既設のままを示す |
| ◆ | 一時取外シ（再取付） |
| ●/D | 各部詳細図番号を示す |
| F16 | 床　：防滑性ノーワックスビニル床シートァ2．0張<br>モルタル金コテ |
| BB4 | 巾木：床同材巻上Ｈ＝２００ |
| W15 | 壁　：抗菌メラミン不燃化粧板ァ３張<br>耐水ＰＢァ１２．５（ＧＬ工法）<br>既設ＲＣ壁 |
| W27 | 壁　：抗菌メラミン不燃化粧板ァ３張<br>耐水ＰＢァ１２．５＋１２．５<br>ＬＧＳ下地（ＧＷ充填） |
| W28 | 壁　：抗菌メラミン不燃化粧板ァ３張<br>耐水ＰＢァ１２．５<br>ＬＧＳ下地 |
| C1 | 天井：化粧石膏ボードァ９．５張<br>ＬＧＳ下地 |

| | | | | | | | | | |
|---|---|---|---|---|---|---|---|---|---|
| 特記事項 | | 一級建築士事務所　三重県知事登録　第1-699号<br>株式会社 前野建築設計<br>管理建築士　一級建築士　第320204号　前野　将輝 | 担当 | 一級建築士　第117489号<br>前野　初像 | 担当 | 一級建築士　第360917号<br>前田　祐作 | 設計年月日 | 工事名称 | 阿児健康福祉センター大規模改修工事 | 図面番号 | A-136 |
| | | | 担当 | 一級建築士　第307846号<br>三橋五百子 | 担当 | 一級建築士　第378328号<br>加藤　早妃 | 令和4年6月24日 | 図面名称 | 改修後　２階展開図（多目的ＷＣ） | 縮尺 | A2：1/50<br>A3：1/71 |

## 2階事務室

改修前

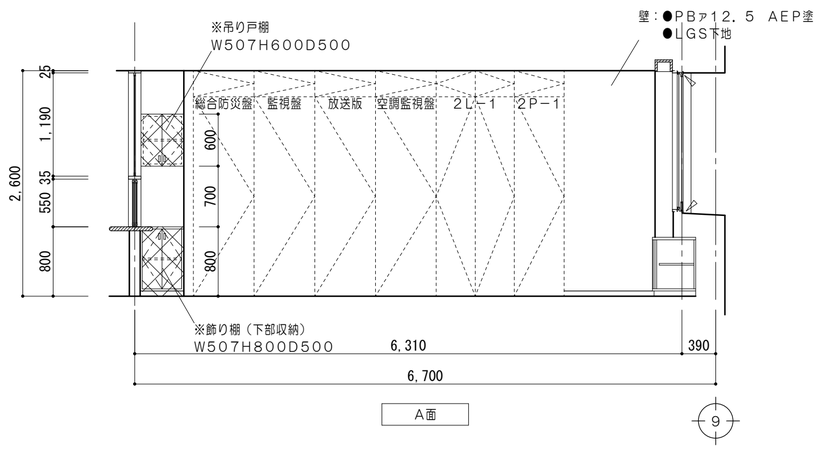


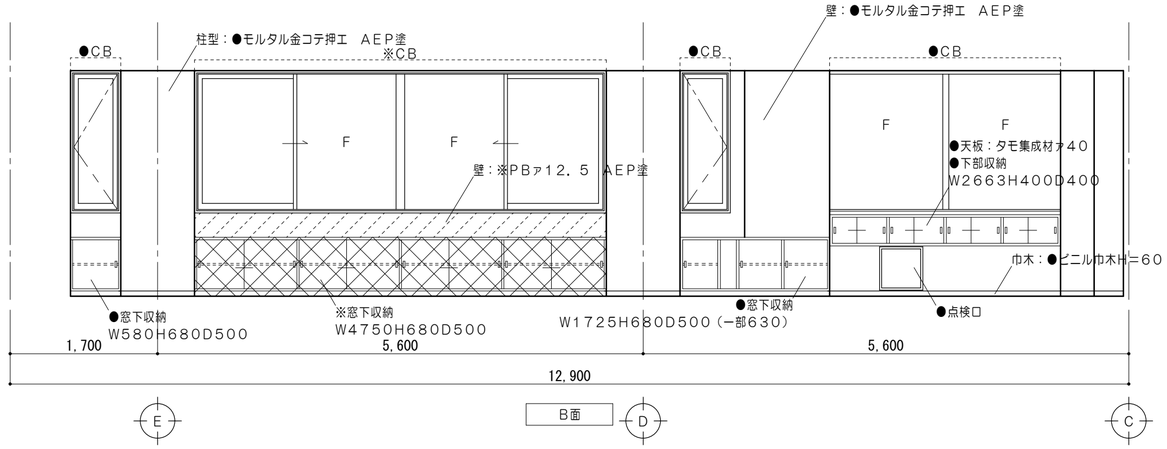


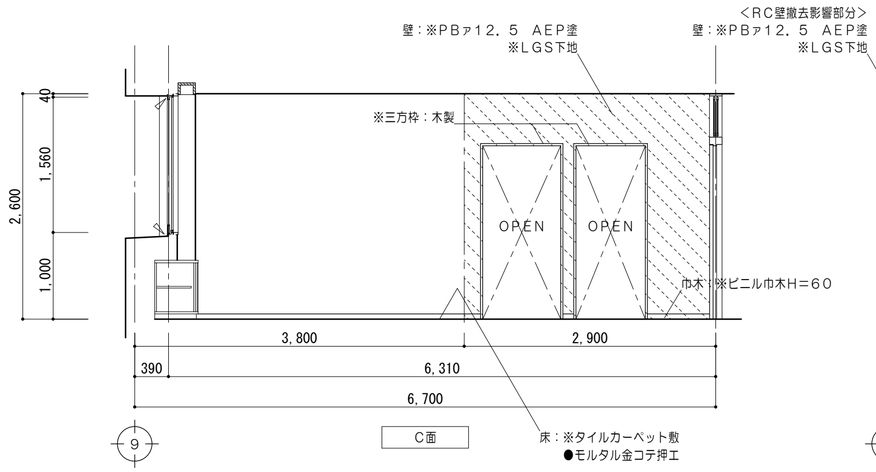


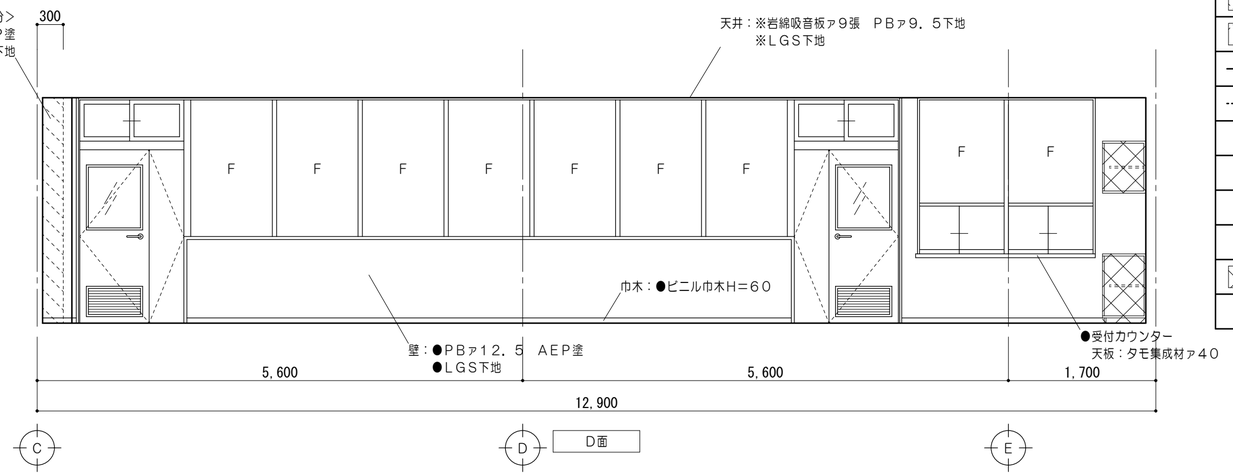


| 凡　例 | |
|---|---|
| | 既設躯体を示す |
| | コンクリート壁撤去を示す（建具共） |
| | コンクリートブロック壁撤去を示す（建具共） |
| | 撤去間仕切壁を示す（LGS下地・建具共） |
| | 仕上材・下地材・コンクリート撤去範囲を示す |
| | 仕上材・下地材　撤去範囲を示す |
| | 仕上材 撤去範囲を示す |
| | コンクリートカッター切を示す |
| | モルタルカッター切を示す |
| | |
| ※ | 解体撤去を示す |
| ● | 既設のままを示す |
| ◆ | 一時取外シ（再取付） |
| | 家具撤去を示す |
| | |

## 2階女子更衣室

改修後

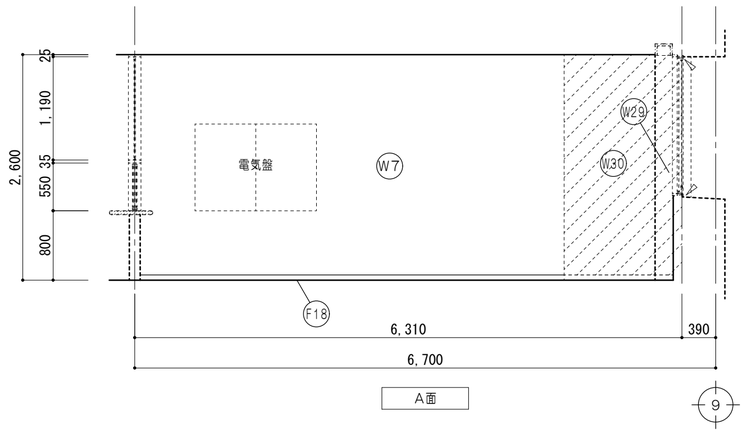


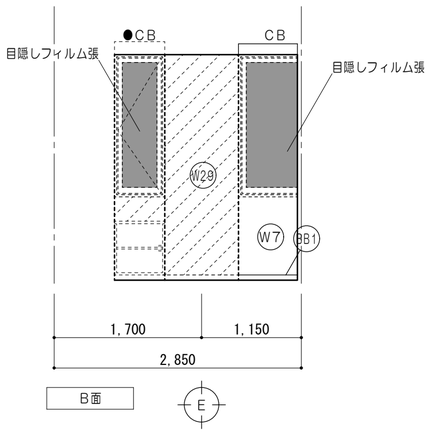


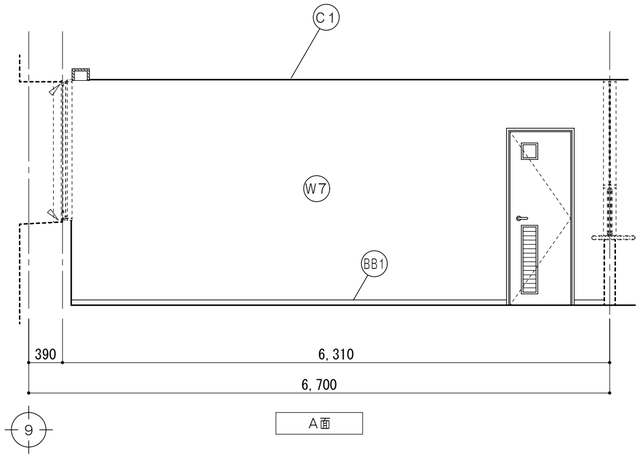


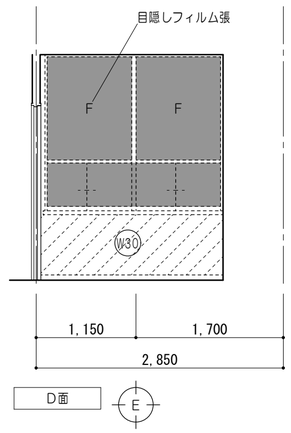


| | | | | | | | | | |
|---|---|---|---|---|---|---|---|---|---|
| 特記事項 | | 一級建築士事務所　三重県知事登録　第1-699号<br>株式会社 前野建築設計<br>管理建築士　一級建築士　第320204号　前野　将輝 | 担当 | 一級建築士　第117489号　前野　初像 | 担当 | 一級建築士　第360917号　前田　祐作 | 設計年月日 | 工事名称 | 阿児健康福祉センター大規模改修工事 | 図面番号 | A-137 |
| | | | 担当 | 一級建築士　第307846号　三橋五百子 | 担当 | 一級建築士　第378328号　加藤　早妃 | 令和4年6月24日 | 図面名称 | 改修前 改修後 2階展開図（事務室）→女子更衣室 | 縮尺 | A2：1/50<br>A3：1/71 |

改修後

## ２階男子更衣室

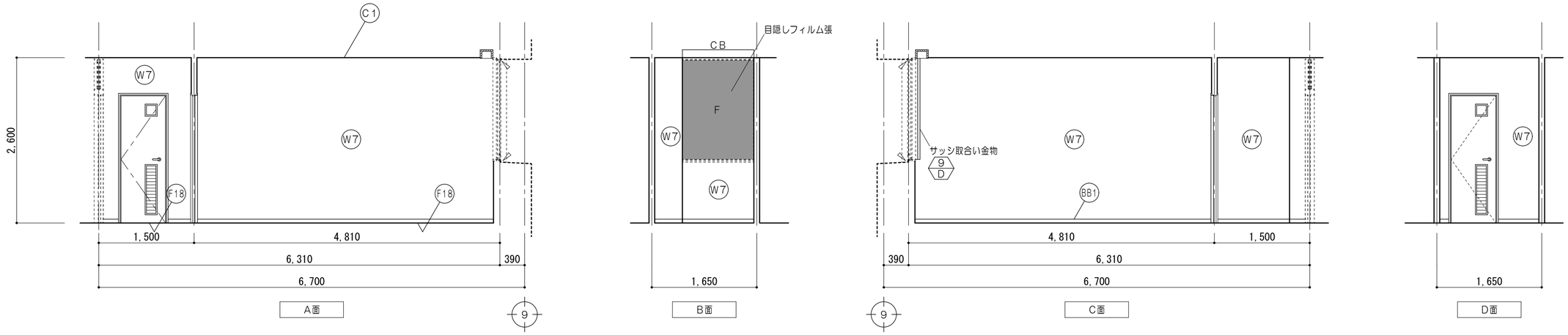


## ２階事務室２

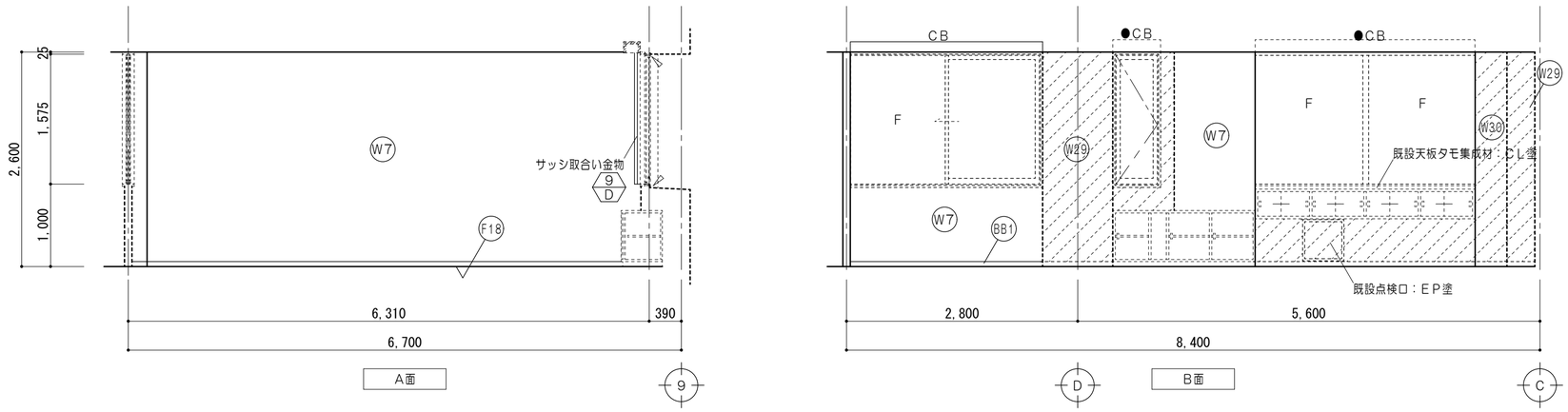


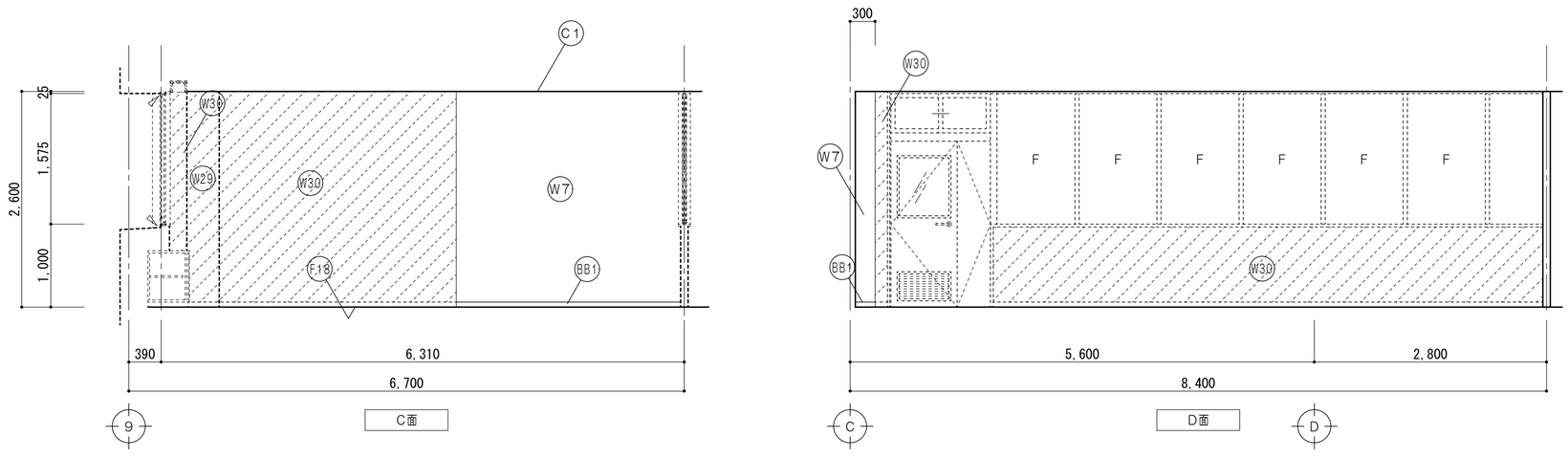


| 凡　例 | |
|---|---|
| | 既設躯体を示す |
| | 既設のままを示す |
| | 壁塗替を示す |
| ● | 既設のままを示す |
| ◆ | 一時取外シ（再取付） |
| ●/D | 各部詳細図番号を示す |
| 仕上凡例 | |
| F18 | 床：タイルカーペット敷<br>モルタル面　ケレン清掃 |
| BB1 | 巾木：ビニル巾木Ｈ＝６０ |
| W7 | 壁：ＰＢァ１２．５　ＥＰ塗<br>ＬＧＳ下地 |
| W29 | 壁：下地調整ＲＢ種の上ＥＰ塗<br>既設モルタル面 |
| W30 | 壁：下地調整ＲＢ種の上ＥＰ塗<br>既設ＰＢ面 |
| C1 | 天井：化粧石膏ボードァ９．５張<br>ＬＧＳ下地 |

| | | | | | | | | | |
|---|---|---|---|---|---|---|---|---|---|
| 特記事項 | | 一級建築士事務所　三重県知事登録　第1-699号<br>株式会社 前野建築設計<br>管理建築士　一級建築士　第320204号　前野　将輝 | 担当 | 一級建築士　第117489号<br>前野　初像 | 担当 | 一級建築士　第360917号<br>前田　祐作 | 設計年月日 | 工事名称 | 阿児健康福祉センター大規模改修工事 | 図面番号 | A-138 |
| | | | 担当 | 一級建築士　第307846号<br>三橋五百子 | 担当 | 一級建築士　第378328号<br>加藤　早妃 | 令和4年6月24日 | 図面名称 | 改修後 ２階展開図（男子更衣室、事務室２） | 縮尺 | A2：1/50<br>A3：1/71 |

2階社会福祉協議会

改修前

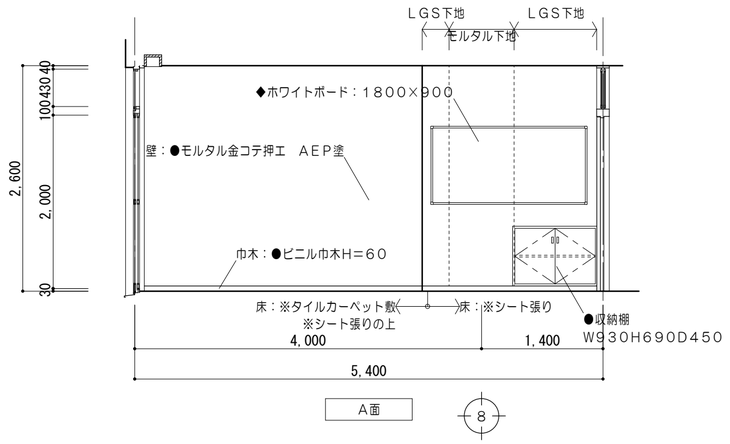


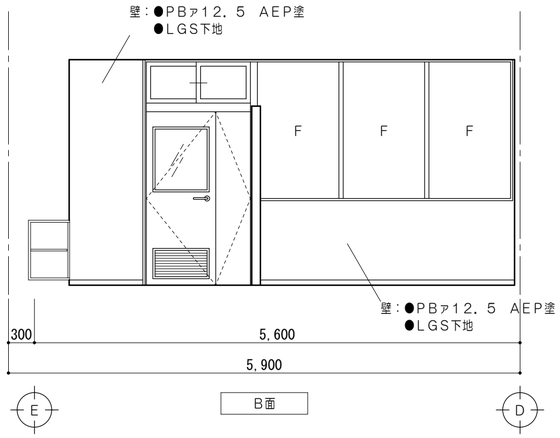


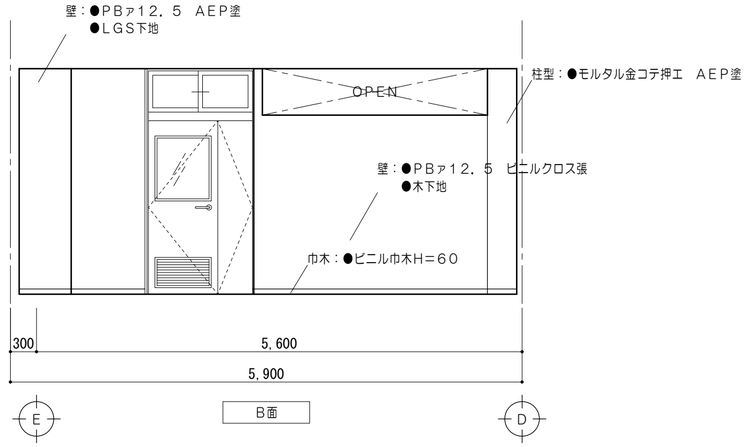


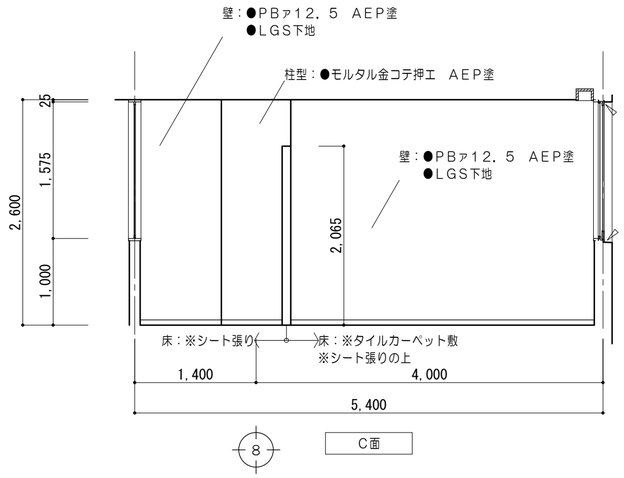


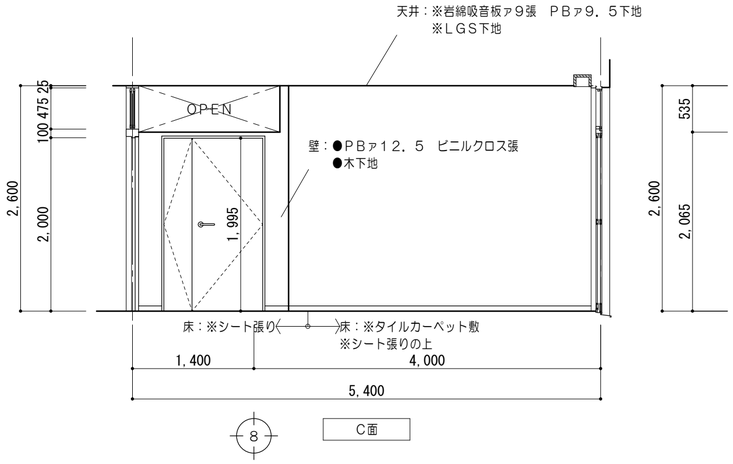


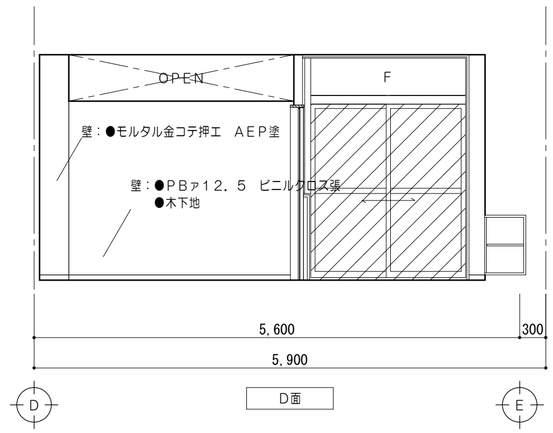


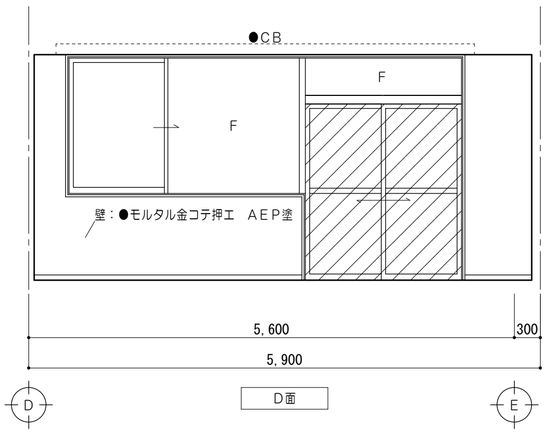


| 凡　例 | |
|---|---|
| | 既設躯体を示す |
| | コンクリート壁撤去を示す（建具共） |
| | コンクリートブロック壁撤去を示す（建具共） |
| | 撤去間仕切壁を示す（ＬＧＳ下地・建具共） |
| | 仕上材・下地材・コンクリート撤去範囲を示す |
| | 仕上材・下地材　撤去範囲を示す |
| | 仕上材 撤去範囲を示す |
| | コンクリートカッター切を示す |
| | モルタルカッター切を示す |
| ※ | 解体撤去を示す |
| ● | 既設のままを示す |
| ◆ | 一時取外シ（再取付） |

| | | | | | | | | | |
|---|---|---|---|---|---|---|---|---|---|
| 特記事項 | | 一級建築士事務所　三重県知事登録　第1-699号<br>株式会社 前野建築設計<br>管理建築士　一級建築士　第320204号　前野　将輝 | 担当 | 一級建築士　第117489号<br>前野　初像 | 担当 | 一級建築士　第360917号<br>前田　祐作 | 設計年月日 | 工事名称 | 阿児健康福祉センター大規模改修工事 | 図面番号 | A-139 |
| | | | 担当 | 一級建築士　第307846号<br>三橋五百子 | 担当 | 一級建築士　第378328号<br>加藤　早妃 | 令和4年6月24日 | 図面名称 | 改修前　２階展開図（志摩市社会福祉協議会） | 縮尺 | A2：1/50<br>A3：1/71 |

２階事務室１

改修後

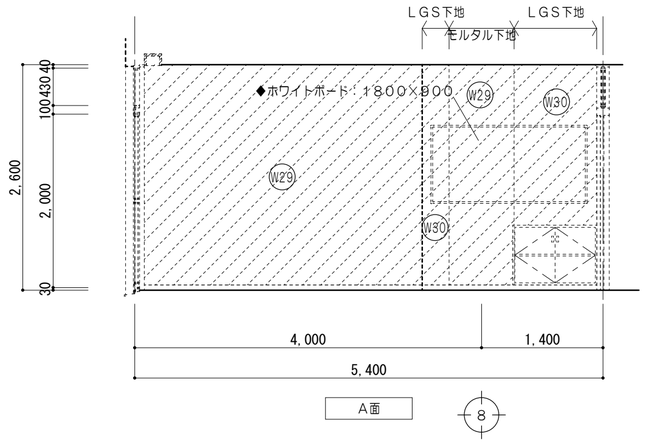


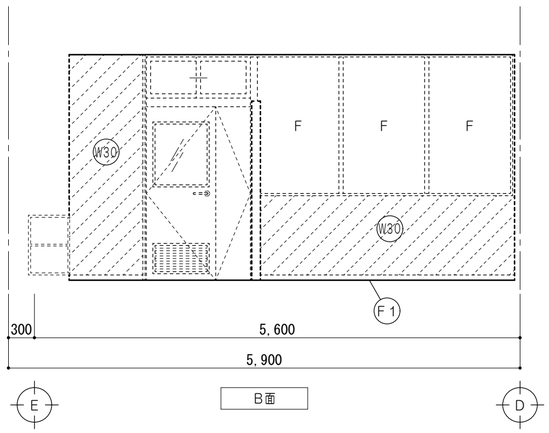


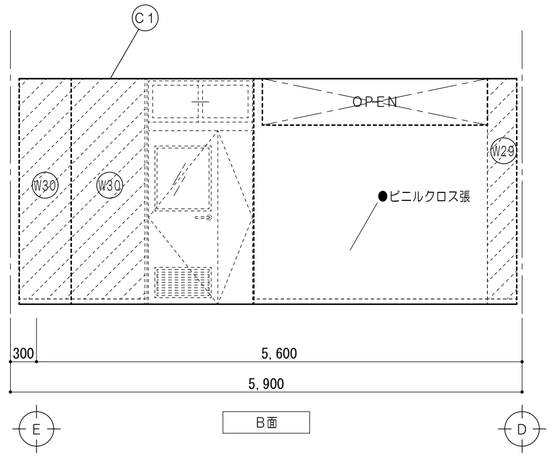


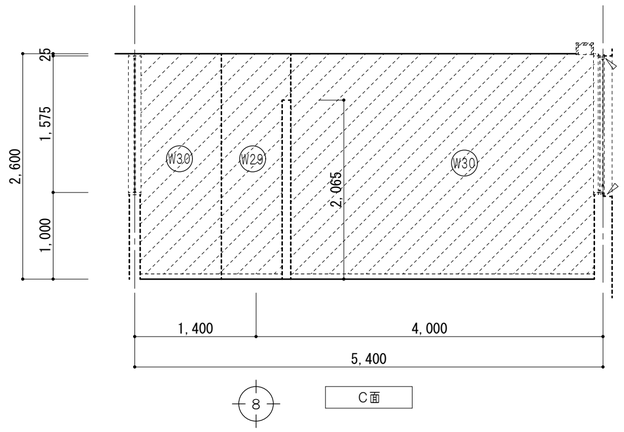


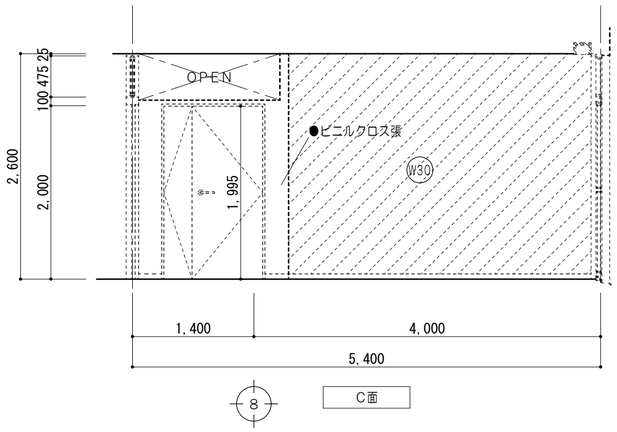


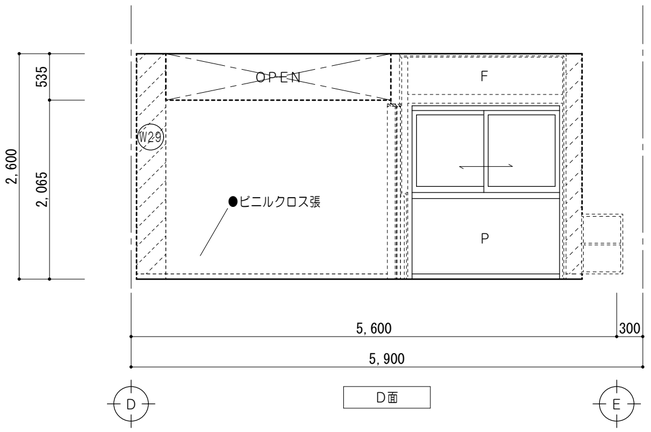


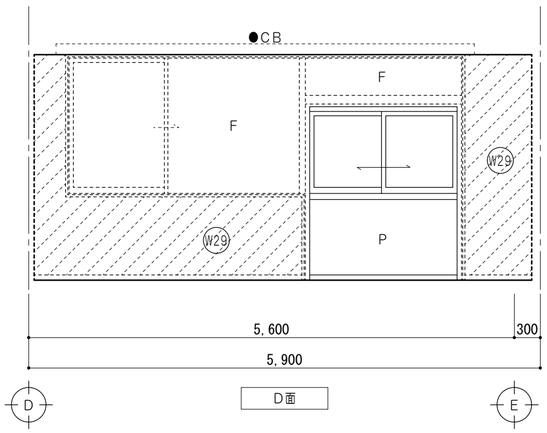


| 凡　例 | |
|---|---|
| | 既設躯体を示す |
| | 既設のままを示す |
| | 壁塗替を示す |
| ● | 既設のままを示す |
| ◆ | 一時取外シ（再取付） |
| ●/D | 各部詳細図番号を示す |
| 仕上凡例 | |
| F1 | 床　：ビニル床シートｱ２，８張<br>モルタル面　ケレン清掃 |
| W29 | 壁　：下地調整ＲＢ種の上ＥＰ塗<br>既設モルタル面 |
| W30 | 壁　：下地調整ＲＢ種の上ＥＰ塗<br>既設ＰＢ面 |
| C1 | 天井：化粧石膏ボードｱ９，５張<br>ＬＧＳ下地 |

| | | | | | | | | | |
|---|---|---|---|---|---|---|---|---|---|
| 特記事項 | | 一級建築士事務所　三重県知事登録　第1-699号<br>株式会社 前野建築設計<br>管理建築士　一級建築士　第320204号　前野　将輝 | 担当 | 一級建築士　第117489号<br>前野　初像 | 担当 | 一級建築士　第360917号<br>前田　祐作 | 設計年月日 | 工事名称 | 阿児健康福祉センター大規模改修工事 | 図面番号 | A-140 |
| | | | 担当 | 一級建築士　第307846号<br>三橋五百子 | 担当 | 一級建築士　第378328号<br>加藤　早妃 | 令和4年6月24日 | 図面名称 | 改修後　２階展開図（事務室１） | 縮尺 | A2：1/50<br>A3：1/71 |

## 2階相談室1

改修前

改修後

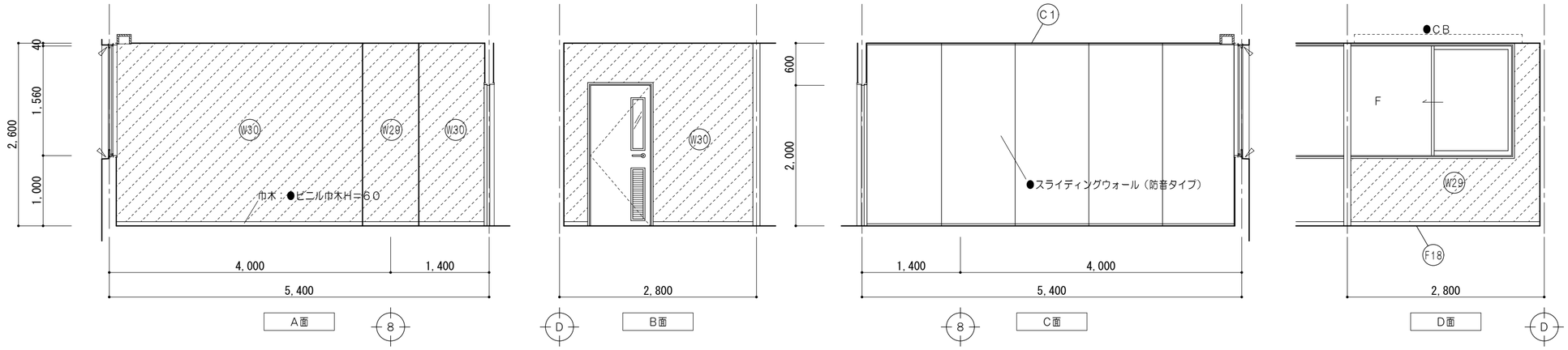


| 凡　例 | |
|---|---|
| | 壁塗替を示す |
| ● | 既設のままを示す |
| ◆ | 一時取外シ（再取付） |
| ●D | 各部詳細図番号を示す |

仕上凡例

| | | 改修前 | 改修後 |
|---|---|---|---|
| F18 | 床 | ※タイルカーペット敷<br>●モルタル金コテ押エ | タイルカーペット敷<br>モルタル面　ケレン清掃 |
| W29 | 壁 | ●ＡＥＰ塗<br>●モルタル金コテ押エ | 下地調整ＲＢ種の上ＥＰ塗<br>既設モルタル面 |
| W30 | 壁 | ●ＡＥＰ塗<br>●ＰＢァ１２．５下地 | 下地調整ＲＢ種の上ＥＰ塗<br>既設ＰＢ面 |
| C1 | 天井 | ※岩綿吸音板ァ９<br>※ＰＢァ９．５下地<br>※ＬＧＳ下地 | 化粧石膏ボードァ９．５張<br>ＬＧＳ下地 |

## 2階相談室2

改修前

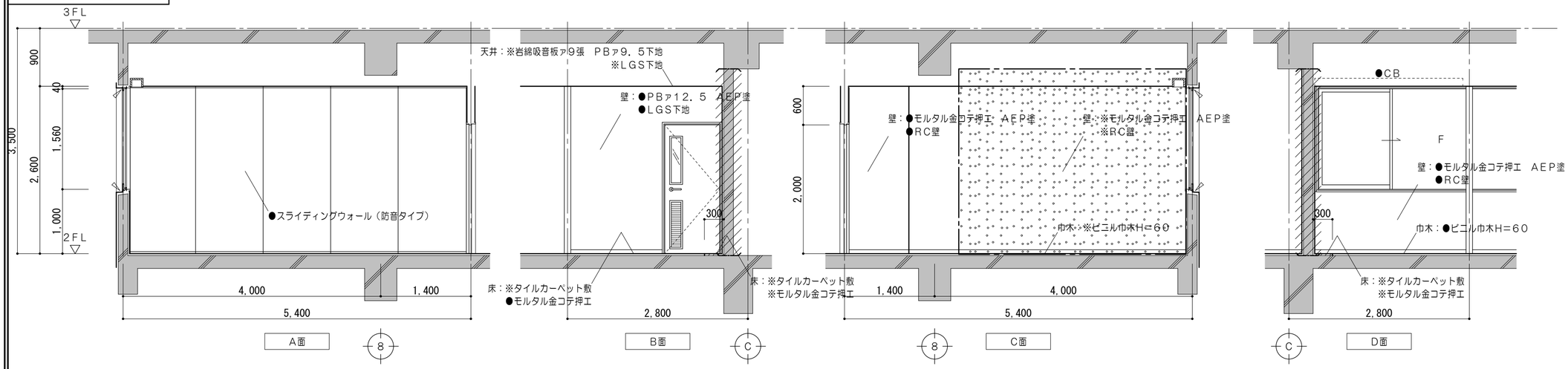


| 凡　例 | |
|---|---|
| | 既設躯体を示す |
| | コンクリート壁撤去を示す（建具共） |
| | コンクリートブロック壁撤去を示す（建具共） |
| | 撤去間仕切壁を示す（ＬＧＳ下地・建具共） |
| | 仕上材・下地材・コンクリート撤去範囲を示す |
| | 仕上材・下地材　撤去範囲を示す |
| | 仕上材 撤去範囲を示す |
| | コンクリートカッター切を示す |
| | モルタルカッター切を示す |
| ※ | 解体撤去を示す |
| ● | 既設のままを示す |
| ◆ | 一時取外シ（再取付） |

改修後

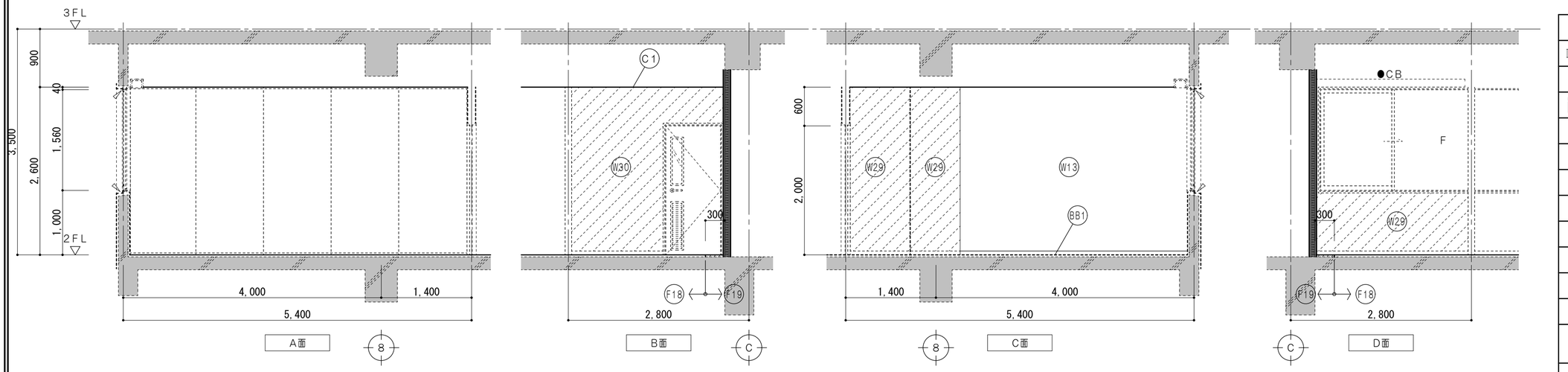


| 凡　例 | |
|---|---|
| | 既設躯体を示す |
| | 既設のままを示す |
| | 壁塗替を示す |
| ● | 既設のままを示す |
| ◆ | 一時取外シ（再取付） |

仕上凡例

| | | |
|---|---|---|
| F18 | 床 | タイルカーペット敷<br>モルタル面　ケレン清掃 |
| F19 | 床 | タイルカーペット敷<br>モルタル金コテ |
| BB1 | 巾木：ビニル巾木H＝６０ | |
| W29 | 壁 | 下地調整ＲＢ種の上ＥＰ塗<br>既設モルタル面 |
| W30 | 壁 | 下地調整ＲＢ種の上ＥＰ塗<br>既設ＰＢ面 |
| W13 | 壁 | ＥＰ塗<br>：ＰＢァ１２．５＋１２．５<br>ＬＧＳ下地（GW充填）スラブまで |
| C1 | 天井 | 化粧石膏ボードァ９．５張<br>ＬＧＳ下地 |

| | | | | | | | |
|---|---|---|---|---|---|---|---|
| 特記事項 | | 一級建築士事務所　三重県知事登録　第1-699号<br>株式会社 前野建築設計<br>管理建築士　一級建築士　第320204号　前野　将輝 | 担当 | 一級建築士　第117489号<br>前野　初像 | 担当 | 一級建築士　第360917号<br>前田　祐作 | 設計年月日 |
| | | | 担当 | 一級建築士　第307846号<br>三橋五百子 | 担当 | 一級建築士　第378328号<br>加藤　早妃 | 令和4年6月24日 |

| | | | |
|---|---|---|---|
| 工事名称 | 阿児健康福祉センター大規模改修工事 | 図面番号 | A-141 |
| 図面名称 | 改修前　２階展開図（相談室１、相談室２） | 縮尺 | A2：1/50<br>A3：1/71 |

改修前

## 2階更衣室（男）

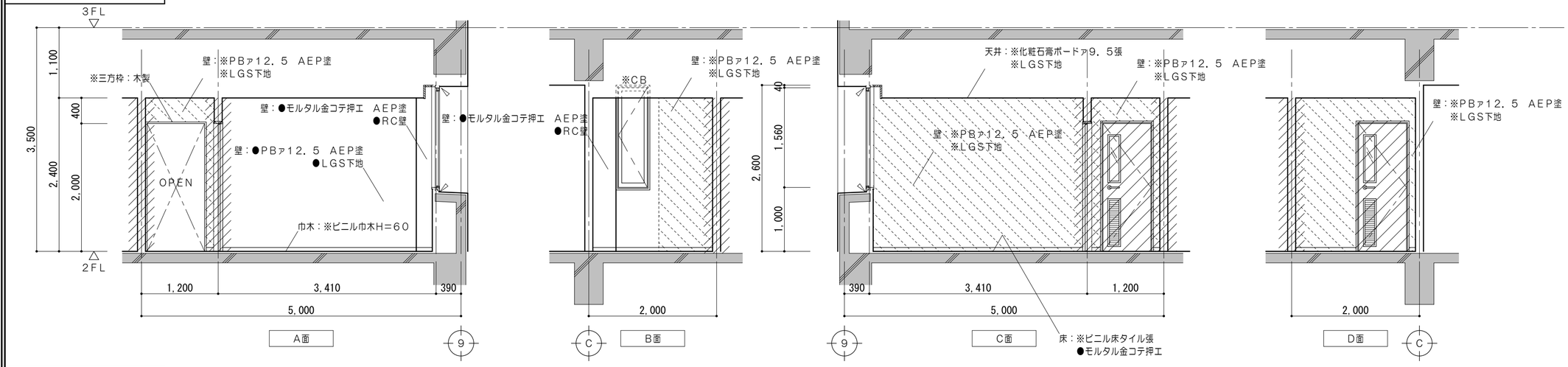


## 2階更衣室（女）

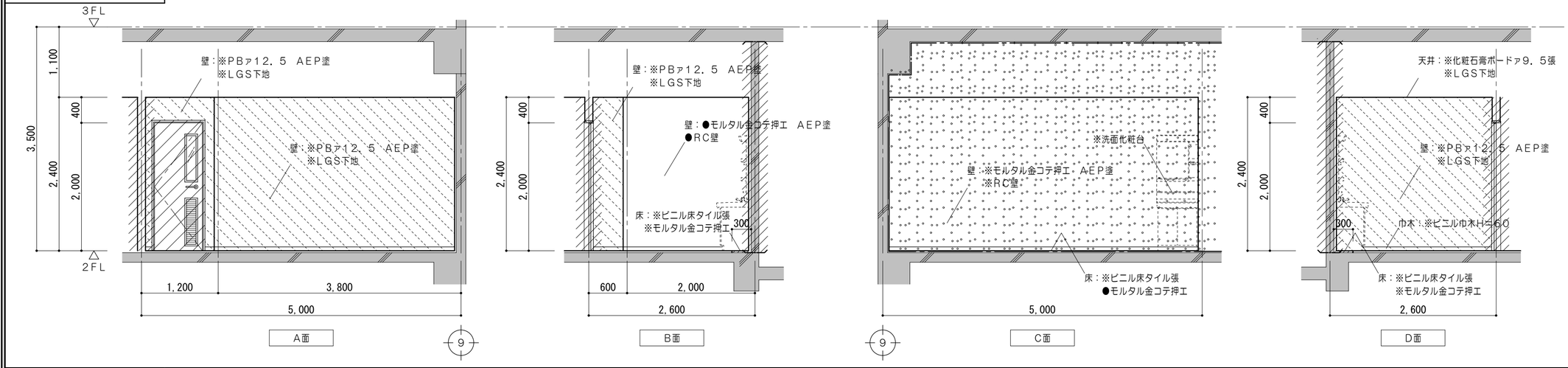


## 2階湯沸室

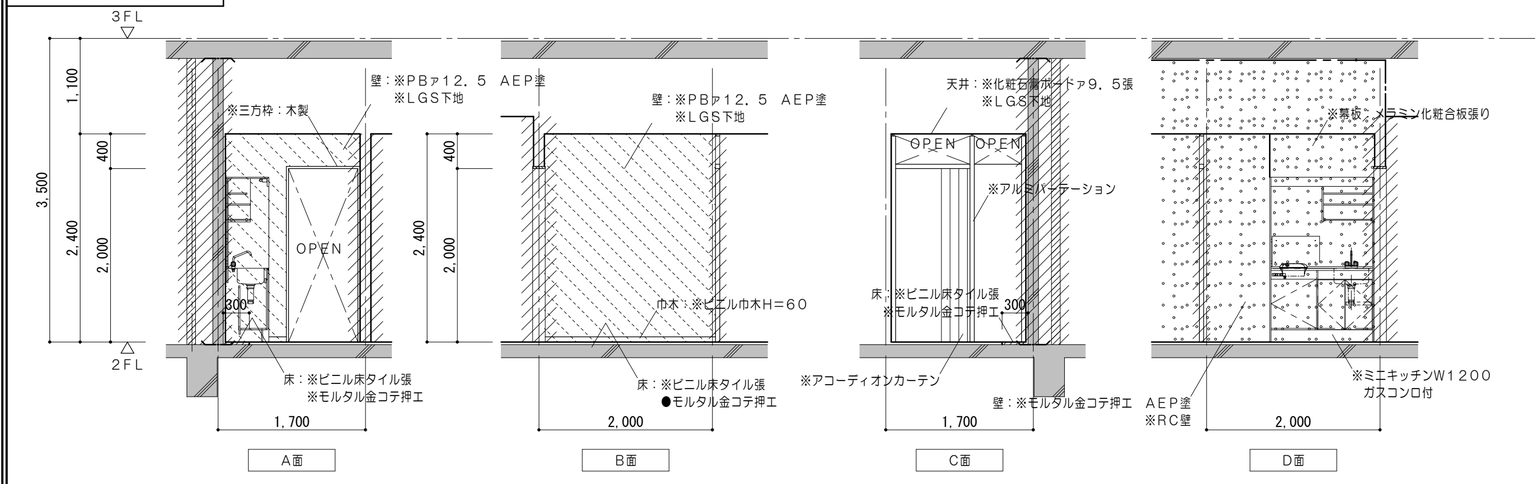


| 凡　例 | |
|---|---|
| | 既設躯体を示す |
| | コンクリート壁撤去を示す（建具共） |
| | コンクリートブロック壁撤去を示す（建具共） |
| | 撤去間仕切壁を示す（LGS下地・建具共） |
| | 仕上材・下地材・コンクリート撤去範囲を示す |
| | 仕上材・下地材　撤去範囲を示す |
| | 仕上材 撤去範囲を示す |
| | コンクリートカッター切を示す |
| | モルタルカッター切を示す |
| ※ | 解体撤去を示す |
| ● | 既設のままを示す |
| ◆ | 一時取外シ（再取付） |

| | | | | | | | | | |
|---|---|---|---|---|---|---|---|---|---|
| 特記事項 | | 一級建築士事務所　三重県知事登録　第1-699号<br>株式会社 前野建築設計<br>管理建築士　一級建築士　第320204号　前野　将輝 | 担当 | 一級建築士　第117489号<br>前野　初像 | 担当 | 一級建築士　第360917号<br>前田　祐作 | 設計年月日 | 工事名称 | 阿児健康福祉センター大規模改修工事 | 図面番号 | A-142 |
| | | | 担当 | 一級建築士　第307846号<br>三橋五百子 | 担当 | 一級建築士　第378328号<br>加藤　早妃 | 令和4年6月24日 | 図面名称 | 改修前　2階展開図（更衣室（男）、（女）、湯沸室） | 縮尺 | A2：1/50<br>A3：1/71 |

改修前

## 2階倉庫6

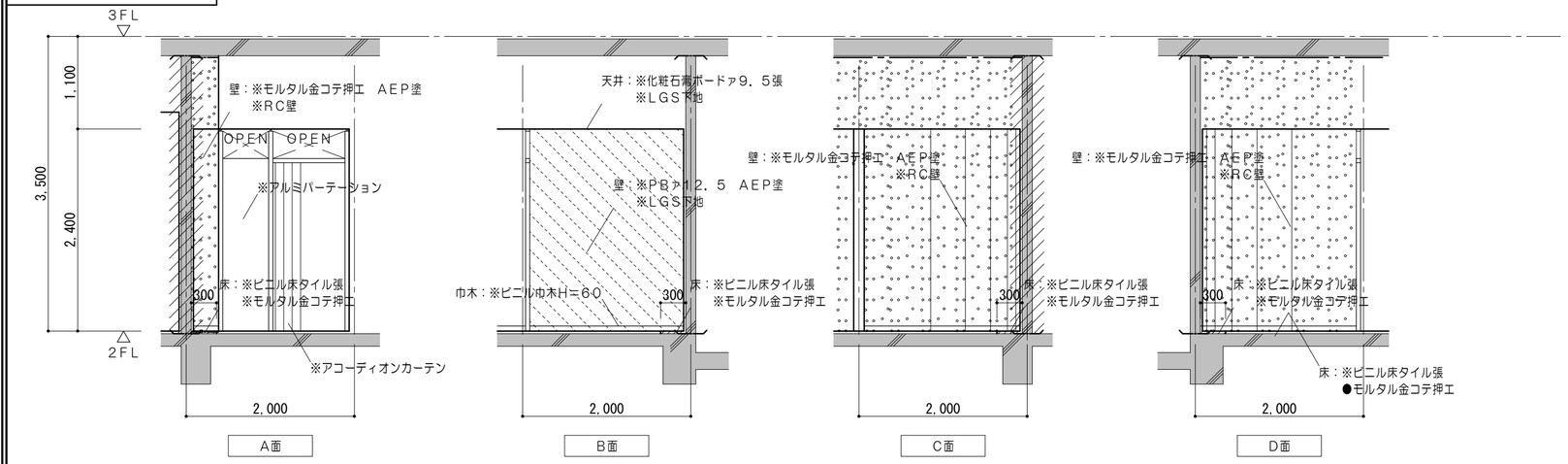


| 凡　例 | |
|---|---|
| | 既設躯体を示す |
| | コンクリート壁撤去を示す（建具共） |
| | コンクリートブロック壁撤去を示す（建具共） |
| | 撤去間仕切壁を示す（LGS下地・建具共） |
| | 仕上材・下地材・コンクリート撤去範囲を示す |
| | 仕上材・下地材　撤去範囲を示す |
| | 仕上材 撤去範囲を示す |
| | コンクリートカッター切を示す |
| | モルタルカッター切を示す |
| ※ | 解体撤去を示す |
| ● | 既設のままを示す |
| ◆ | 一時取外シ（再取付） |

## 2階食堂

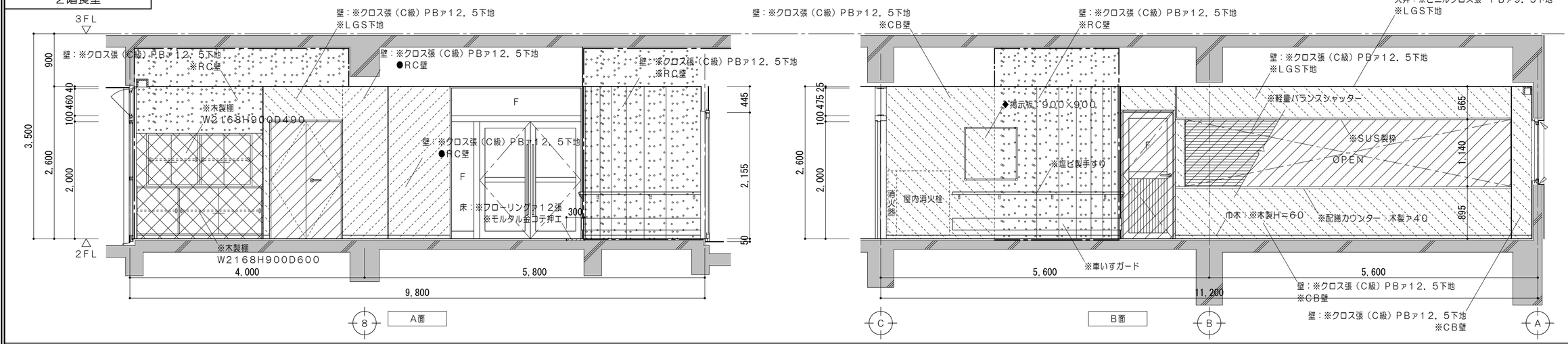


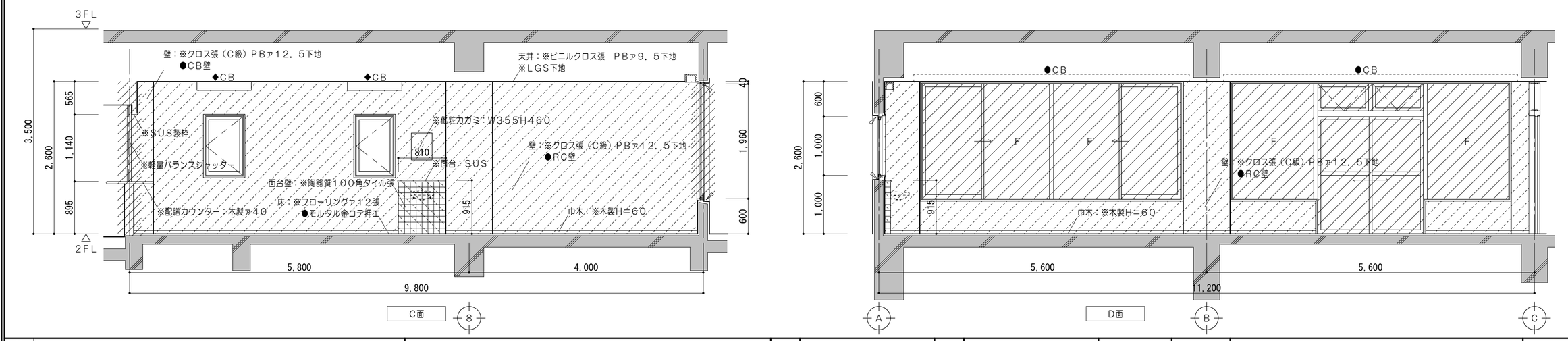


| | | | | | | | | | |
|---|---|---|---|---|---|---|---|---|---|
| 特記事項 | | 一級建築士事務所　三重県知事登録　第1-699号<br>株式会社 前野建築設計<br>管理建築士　一級建築士　第320204号　前野　将輝 | 担当 | 一級建築士　第117489号<br>前野　初像 | 担当 | 一級建築士　第360917号<br>前田　祐作 | 設計年月日 | 工事名称 | 阿児健康福祉センター大規模改修工事 | 図面番号 | A-143 |
| | | | 担当 | 一級建築士　第307846号<br>三橋五百子 | 担当 | 一級建築士　第378328号<br>加藤　早妃 | 令和4年6月24日 | 図面名称 | 改修前　2階展開図（倉庫6、食堂） | 縮尺 | A2：1/50<br>A3：1/71 |

2階厨房

改修前

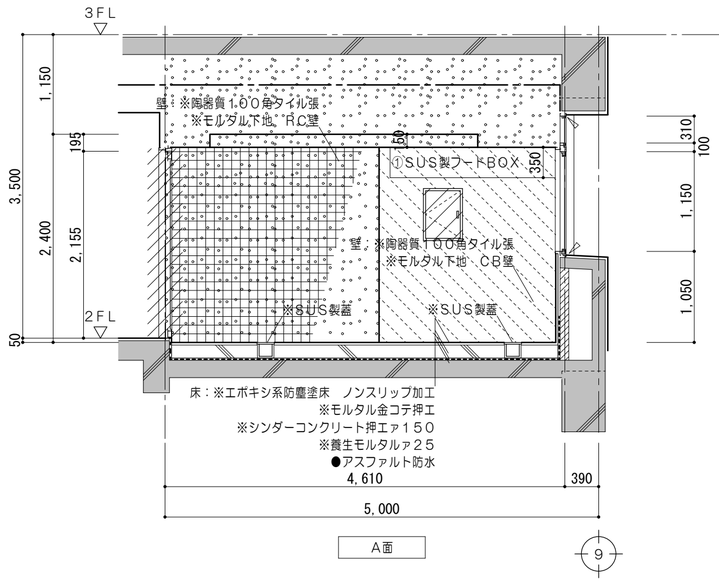


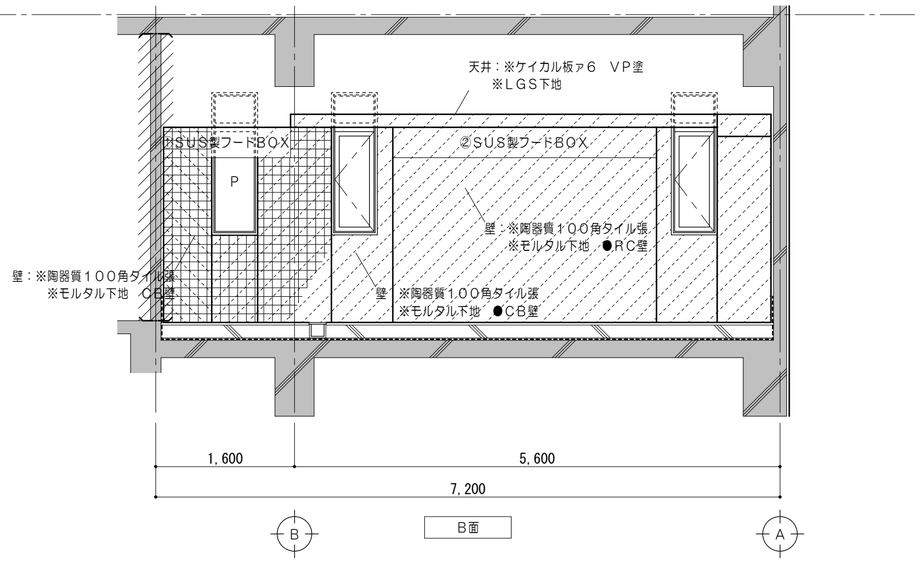


凡　例

| | |
|---|---|
| | 既設躯体を示す |
| | コンクリート壁撤去を示す（建具共） |
| | コンクリートブロック壁撤去を示す（建具共） |
| | 撤去間仕切壁を示す（LGS下地・建具共） |
| | 仕上材・下地材・コンクリート撤去範囲を示す |
| | 仕上材・下地材　撤去範囲を示す |
| | 仕上材 撤去範囲を示す |
| | コンクリートカッター切を示す |
| | モルタルカッター切を示す |
| ※ | 解体撤去を示す |
| ● | 既設のままを示す |
| ◆ | 一時取外シ（再取付） |

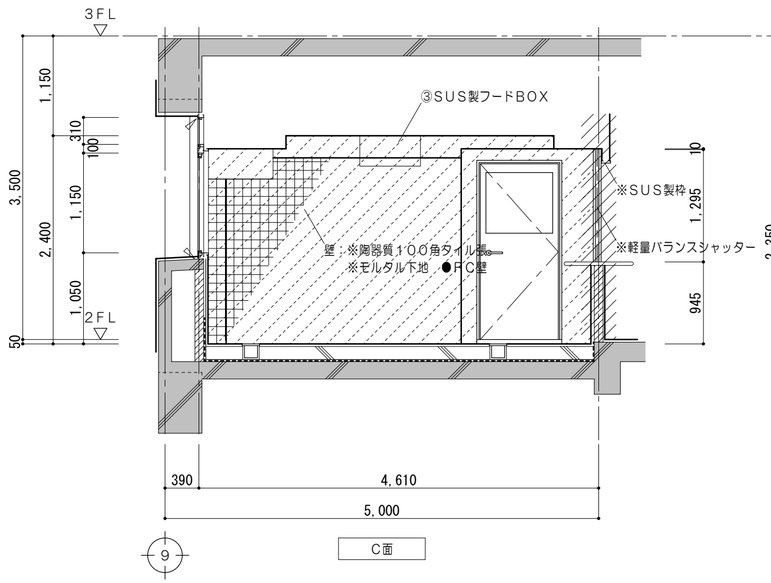


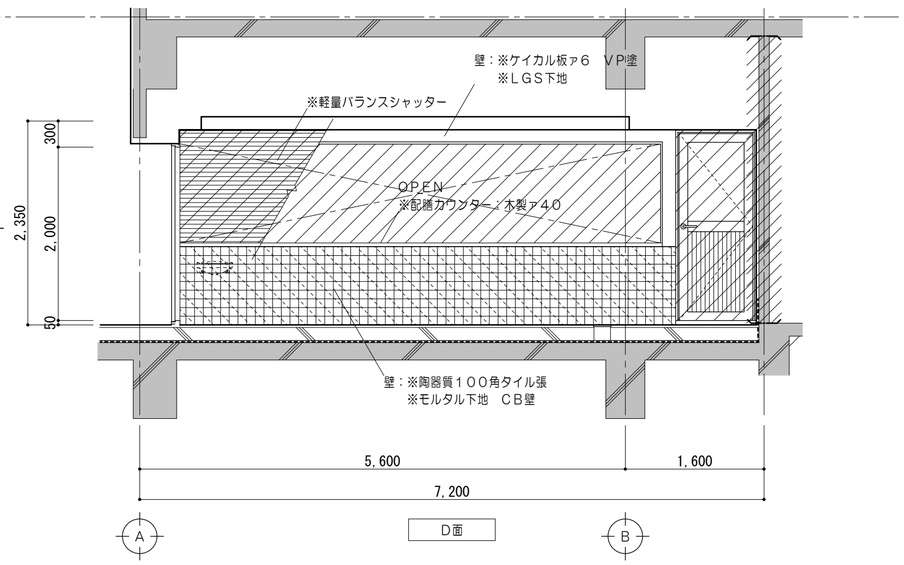


ステンレスフードBOX　撤去一覧表

| 番号 | W | D | H | 数 |
|---|---|---|---|---|
| ① | 1900 | 900 | 350 | 1 |
| ② | 1140 | 1140 | 350 | 1 |
| ③ | 1200 | 1200 | 350 | 1 |

| | | | | | | | | | |
|---|---|---|---|---|---|---|---|---|---|
| 特記事項 | | 一級建築士事務所　三重県知事登録　第1-699号<br>株式会社 前野建築設計<br>管理建築士　一級建築士　第320204号　前野　将輝 | 担当 | 一級建築士　第117489号<br>前野　初像 | 担当 | 一級建築士　第360917号<br>前田　祐作 | 設計年月日 | 工事名称 | 阿児健康福祉センター大規模改修工事 | 図面番号 | A-144 |
| | | | 担当 | 一級建築士　第307846号<br>三橋五百子 | 担当 | 一級建築士　第378328号<br>加藤　早妃 | 令和4年6月24日 | 図面名称 | 改修前　2階展開図（厨房） | 縮尺 | A2：1/50<br>A3：1/71 |

2階社会福祉協議会事務所

改修後

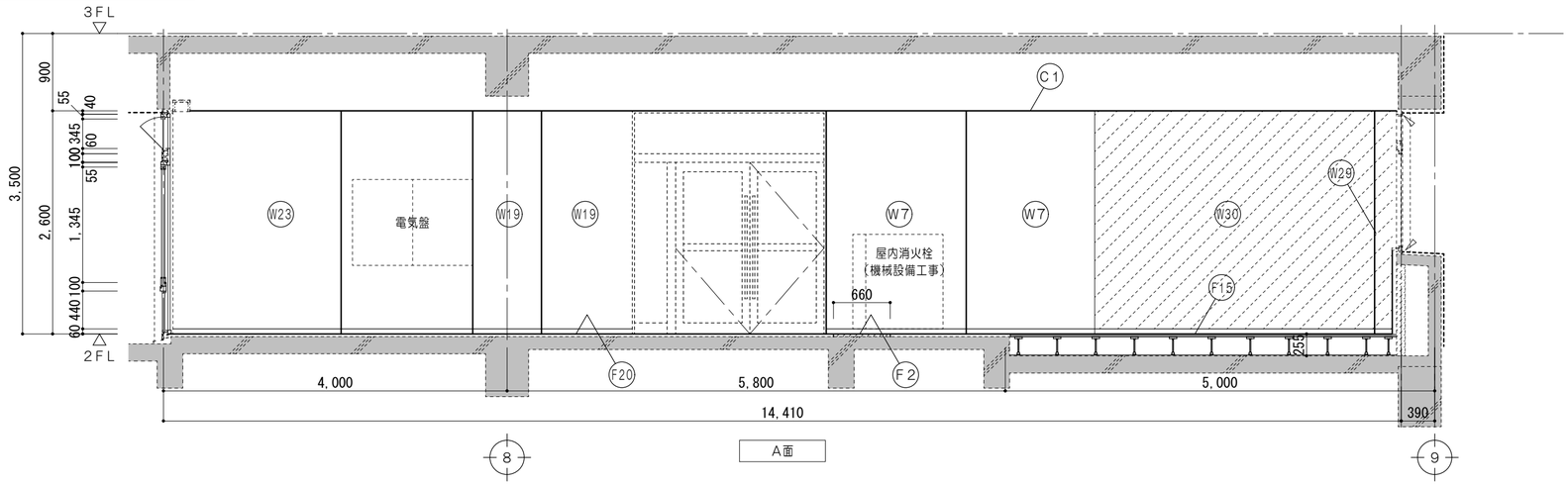


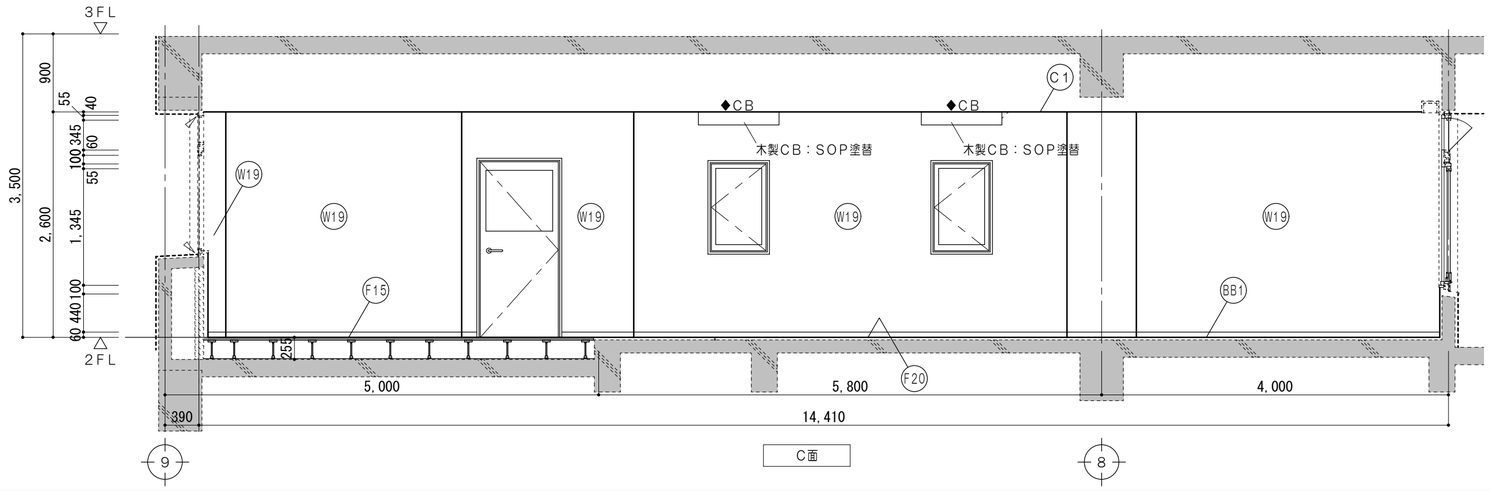


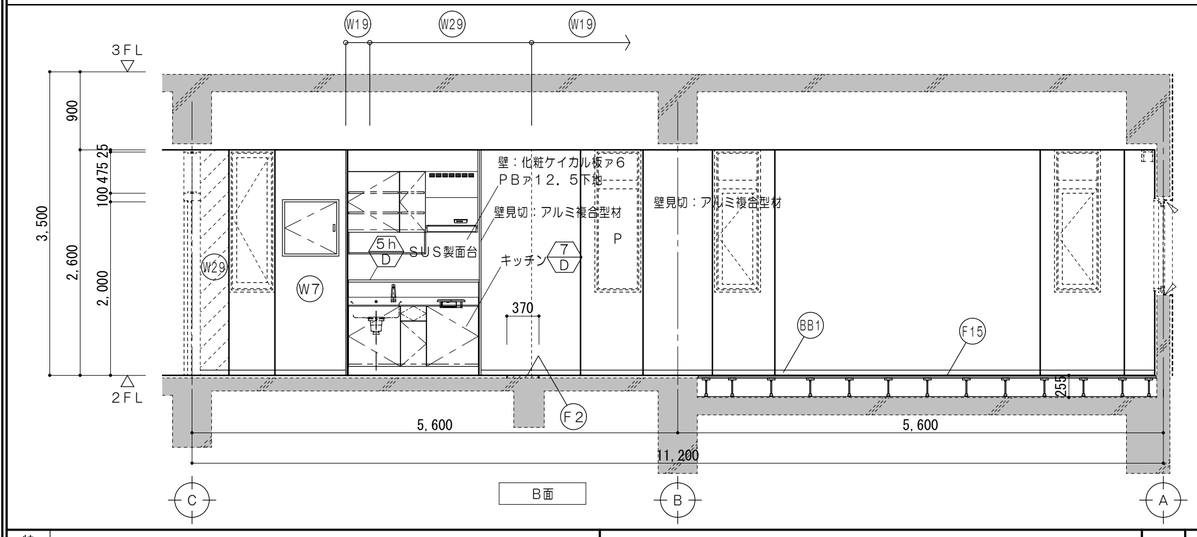


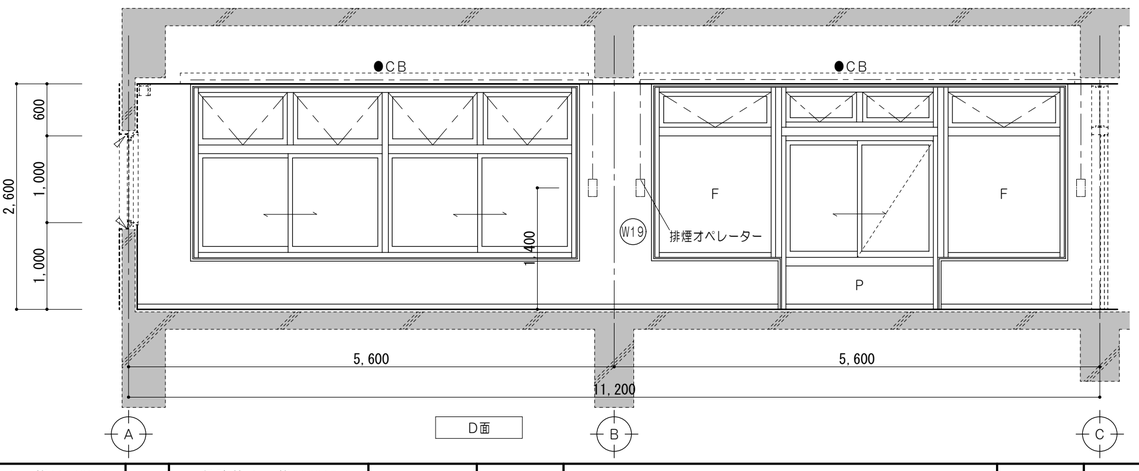


| 凡　例 | |
|---|---|
| | 既設躯体を示す |
| | 既設のままを示す |
| | 壁塗替を示す |
| ● | 既設のままを示す |
| ◆ | ー時取外シ（再取付） |
| ●D | 各部詳細図番号を示す |
| 仕上凡例 | |
| F1 | 床：ビニル床シートア2．8張<br>モルタル面　ケレン清掃 |
| F2 | 床：ビニル床シートア2．8張<br>モルタル金コテ |
| F15 | 床：ビニル床シートア2．8張<br>乾式2重床<br>セルフレベリングア10 |
| F20 | 床：ビニル床シートア2．8張<br>セルフレベリングア10 |
| BB1 | 巾木：ビニル巾木H＝60 |
| W7 | 壁：PBア12．5　EP塗<br>LGS下地 |
| W19 | 壁：PBア12．5（GL工法）EP塗<br>既設RC壁　モルタル面ケレン清掃 |
| W23 | 壁：PBア12．5+12．5スラブまで　EP塗<br>LGS下地（GW充填）スラブまで |
| W29 | 壁：下地調整RB種の上EP塗<br>既設モルタル面 |
| W30 | 壁：下地調整RB種の上EP塗<br>既設PB面 |
| C1 | 天井：化粧石膏ボードア9．5張<br>LGS下地 |

| | | | | | | | | | |
|---|---|---|---|---|---|---|---|---|---|
| 特記事項 | | 一級建築士事務所　三重県知事登録　第1-699号<br>株式会社 前野建築設計<br>管理建築士　一級建築士　第320204号　前野　将輝 | 担当 | 一級建築士　第117489号<br>前野　初像 | 担当 | 一級建築士　第360917号<br>前田　祐作 | 設計年月日 | 工事名称 | 阿児健康福祉センター大規模改修工事 | 図面番号 | A-145 |
| | | | 担当 | 一級建築士　第307846号<br>三橋五百子 | 担当 | 一級建築士　第378328号<br>加藤　早妃 | 令和4年6月24日 | 図面名称 | 改修後　2階展開図（社会福祉協議会事務所） | 縮尺 | A2：1/50<br>A3：1/71 |

改修前

## ２階脱衣室（男）

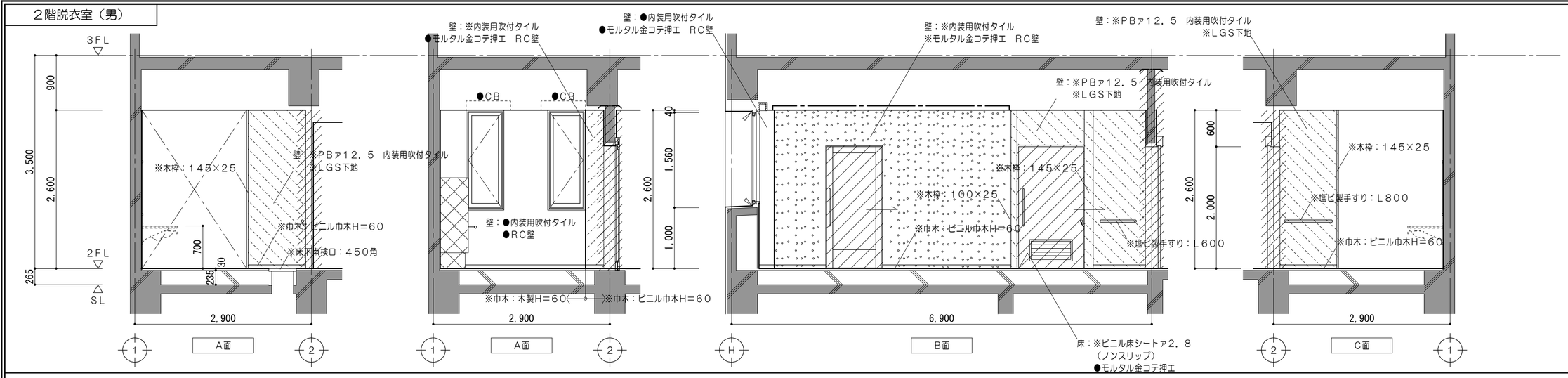


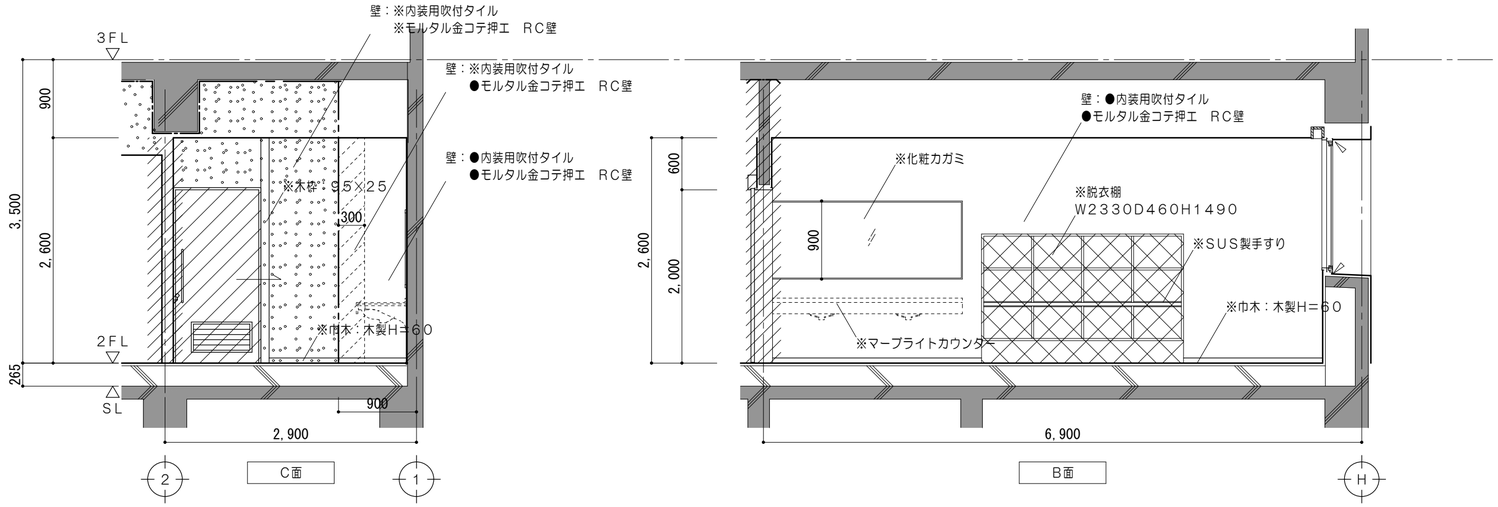


## ２階身障者用WC

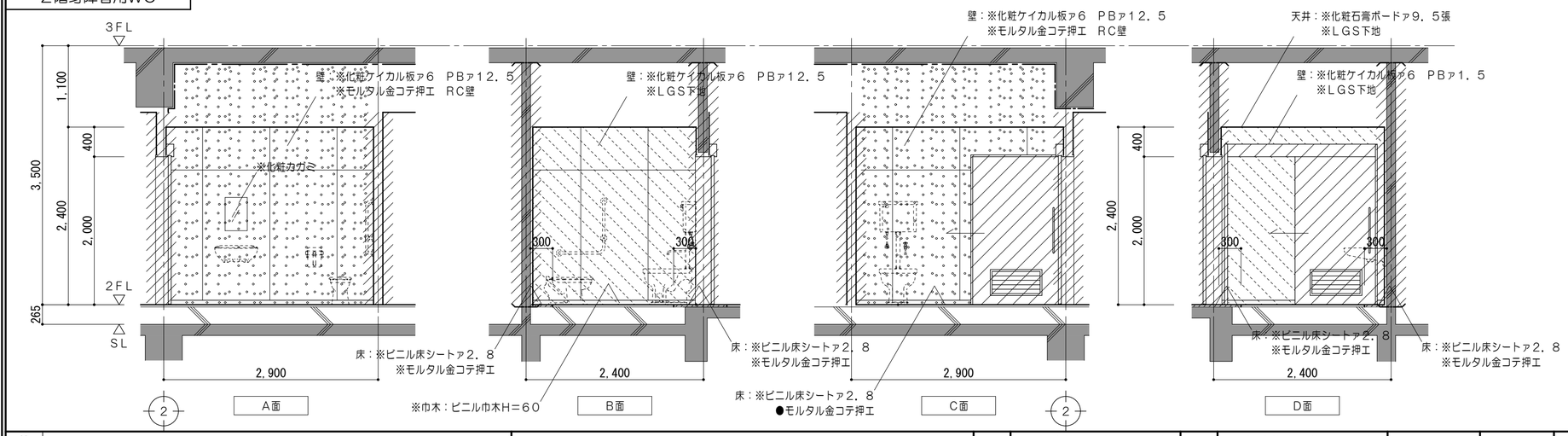


| 凡　例 | |
|---|---|
| | 既設躯体を示す |
| | コンクリート壁撤去を示す（建具共） |
| | コンクリートブロック壁撤去を示す（建具共） |
| | 撤去間仕切壁を示す（LGS下地・建具共） |
| | 仕上材・下地材・コンクリート撤去範囲を示す |
| | 仕上材・下地材　撤去範囲を示す |
| | 仕上材 撤去範囲を示す |
| | コンクリートカッター切を示す |
| | モルタルカッター切を示す |
| ※ | 解体撤去を示す |
| ● | 既設のままを示す |
| ◆ | 一時取外シ（再取付） |

| | | | | | | | | | |
|---|---|---|---|---|---|---|---|---|---|
| 特記事項 | | 一級建築士事務所　三重県知事登録　第1-699号<br>株式会社 前野建築設計<br>管理建築士　一級建築士　第320204号　前野　将輝 | 担当 | 一級建築士　第117489号　前野　初像 | 担当 | 一級建築士　第360917号　前田　祐作 | 設計年月日 | 工事名称 | 阿児健康福祉センター大規模改修工事 | 図面番号 | A-146 |
| | | | 担当 | 一級建築士　第307846号　三橋五百子 | 担当 | 一級建築士　第378328号　加藤　早妃 | 令和4年6月24日 | 図面名称 | 改修前　２階展開図（更衣室（男）） | 縮尺 | A2：1/50<br>A3：1/71 |

改修前

## 2階一般浴室（男）

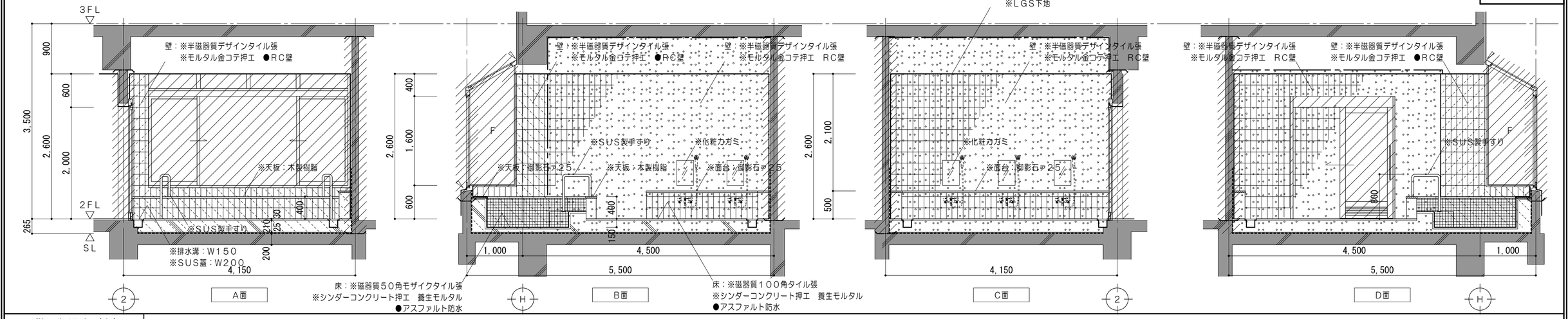


## 2階一般浴室（女）

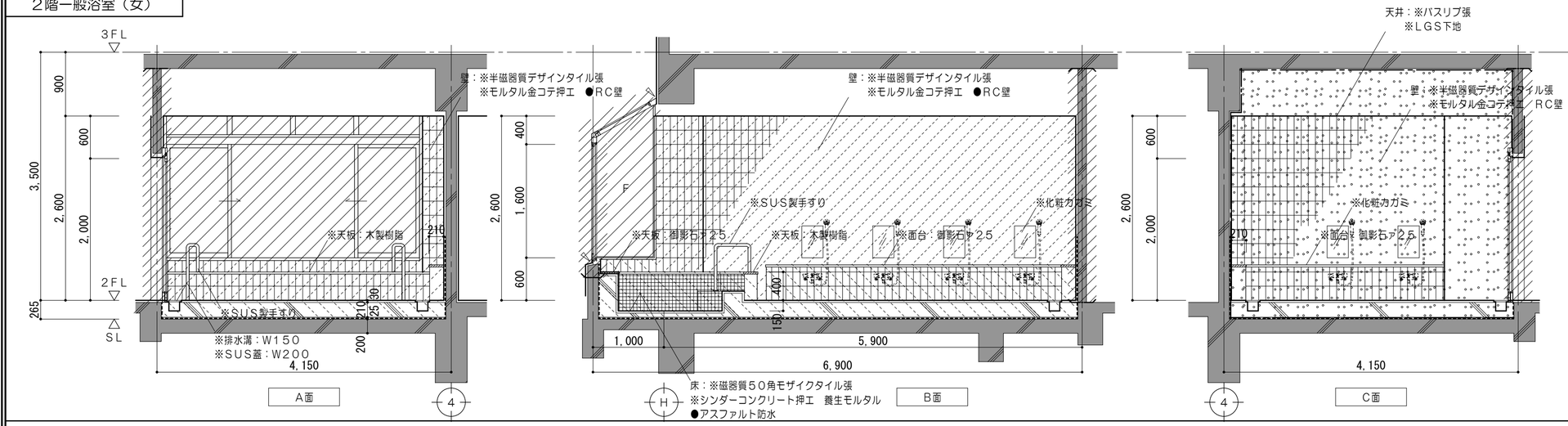


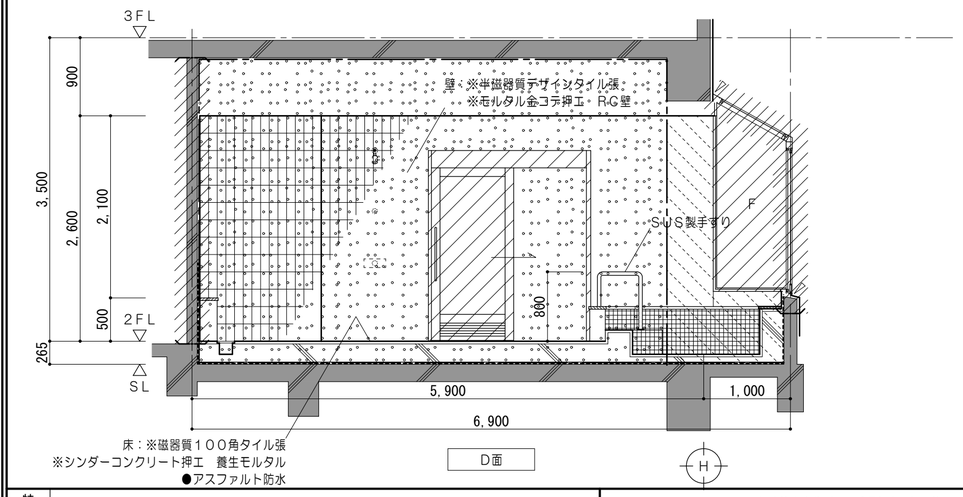


| 凡　例 | |
|---|---|
| | 既設躯体を示す |
| | コンクリート壁撤去を示す（建具共） |
| | コンクリートブロック壁撤去を示す（建具共） |
| | 撤去間仕切壁を示す（LGS下地・建具共） |
| | 仕上材・下地材・コンクリート撤去範囲を示す |
| | 仕上材・下地材　撤去範囲を示す |
| | 仕上材 撤去範囲を示す |
| | コンクリートカッター切を示す |
| | モルタルカッター切を示す |
| ※ | 解体撤去を示す |
| ● | 既設のままを示す |
| ◆ | 一時取外シ（再取付） |

| | | | | | | | | | |
|---|---|---|---|---|---|---|---|---|---|
| 特記事項 | | 一級建築士事務所　三重県知事登録　第1-699号<br>株式会社 前野建築設計<br>管理建築士　一級建築士　第320204号　前野　将輝 | 担当 | 一級建築士　第117489号<br>前野　初像 | 担当 | 一級建築士　第360917号<br>前田　祐作 | 設計年月日 | 工事名称 | 阿児健康福祉センター大規模改修工事 | 図面番号 | A-147 |
| | | | 担当 | 一級建築士　第307846号<br>三橋五百子 | 担当 | 一級建築士　第378328号<br>加藤　早妃 | 令和4年6月24日 | 図面名称 | 改修前　2階展開図（一般浴室（男）、（女）） | 縮尺 | A2：1/50<br>A3：1/71 |

改修前

## 2階脱衣前室

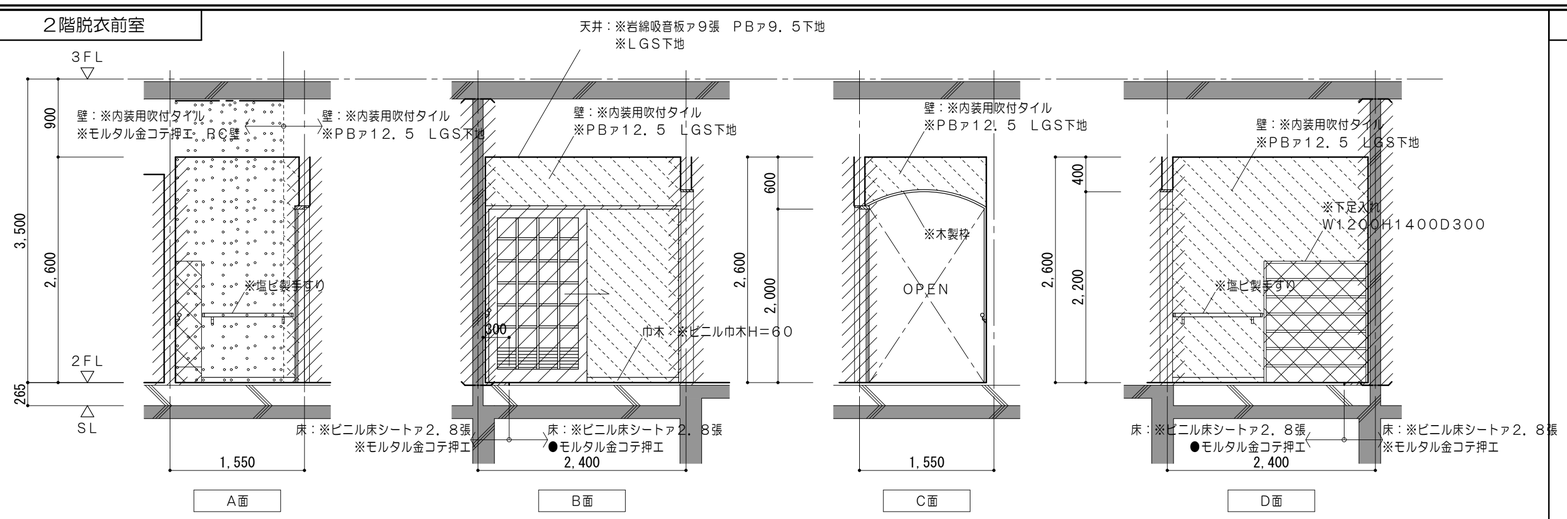


## 2階更衣室内WC

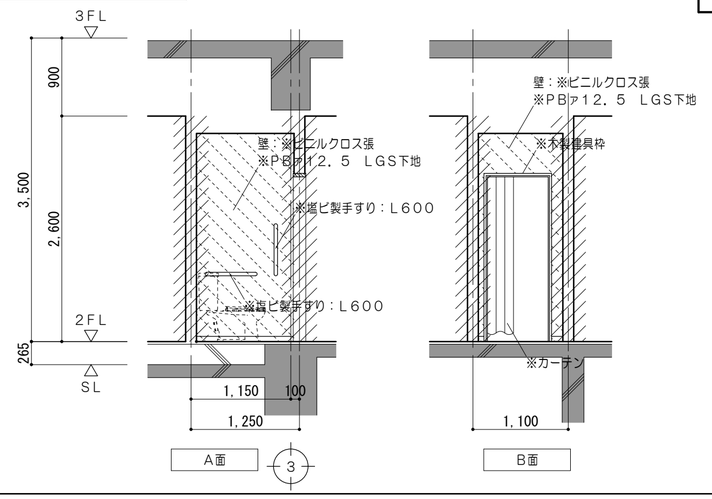


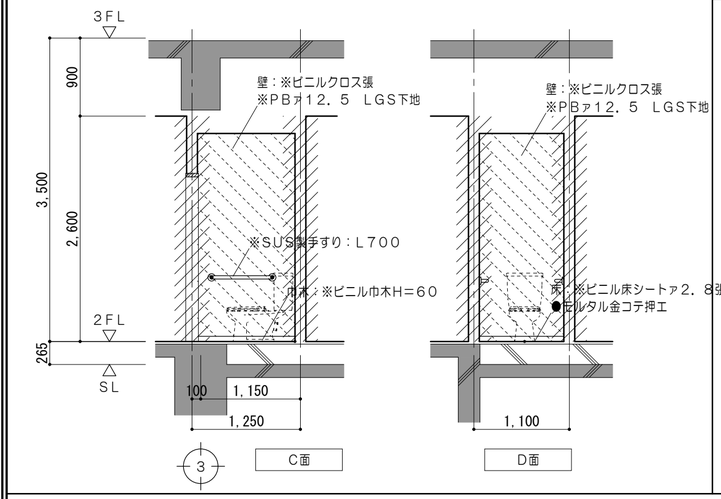


## 2階更衣室（女）

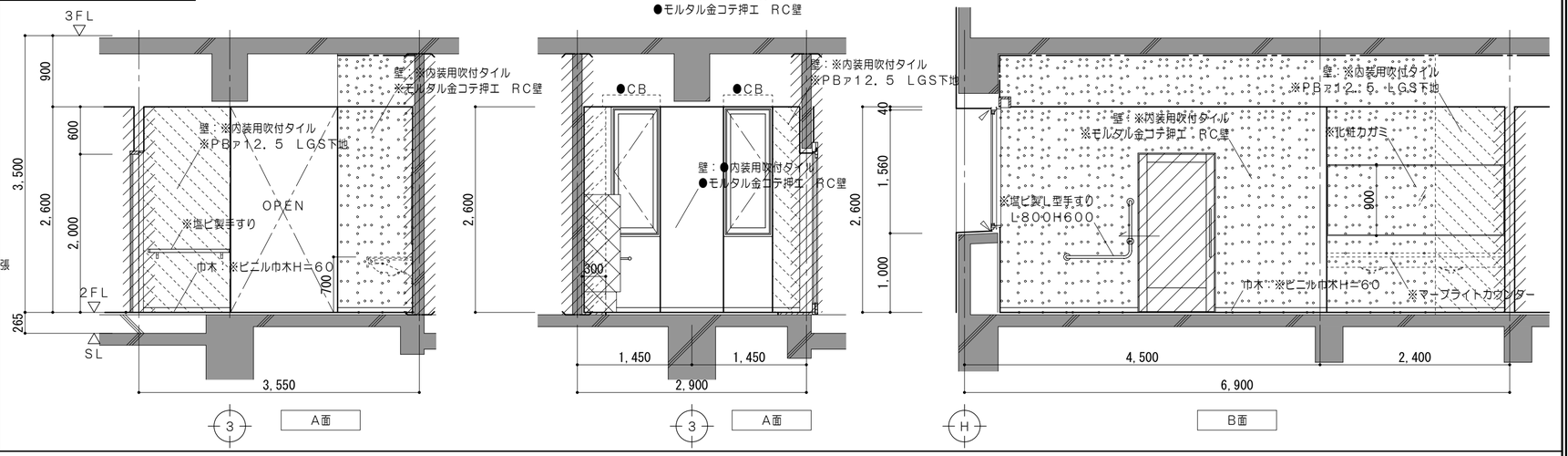


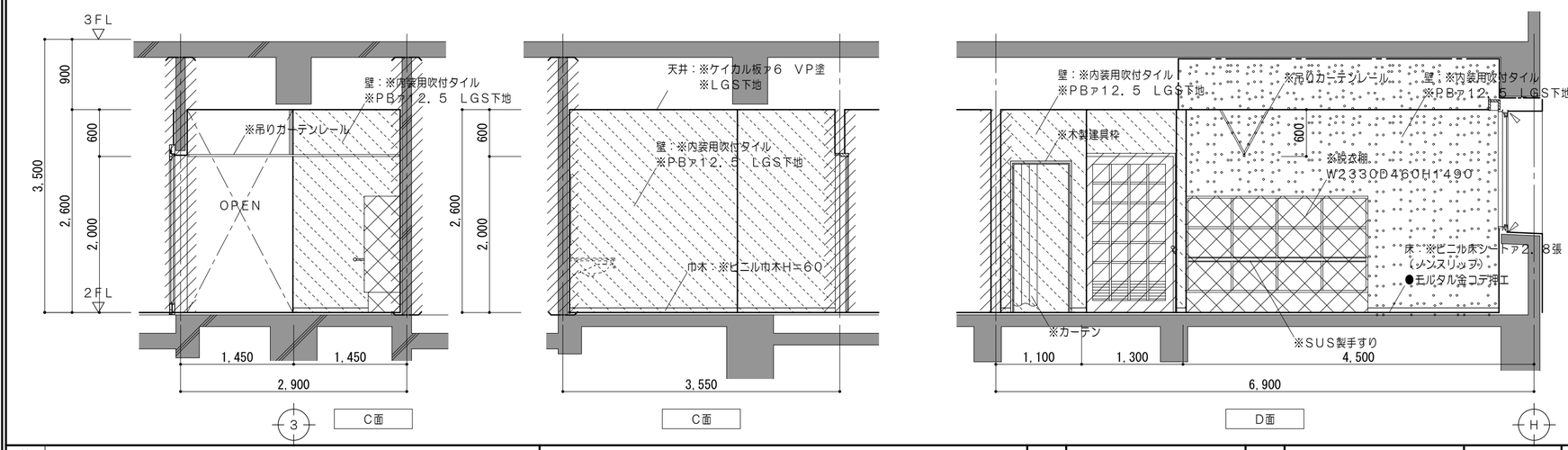


| 凡　例 | |
|---|---|
| | 既設躯体を示す |
| | コンクリート壁撤去を示す（建具共） |
| | コンクリートブロック壁撤去を示す（建具共） |
| | 撤去間仕切壁を示す（LGS下地・建具共） |
| | 仕上材・下地材・コンクリート撤去範囲を示す |
| | 仕上材・下地材　撤去範囲を示す |
| | 仕上材 撤去範囲を示す |
| ——-—— | コンクリートカッター切を示す |
| ---------- | モルタルカッター切を示す |
| ※ | 解体撤去を示す |
| ● | 既設のままを示す |
| ◆ | 一時取外シ（再取付） |

| | | | | | | | | |
|---|---|---|---|---|---|---|---|---|
| 特記事項 | | 一級建築士事務所　三重県知事登録　第1-699号<br>株式会社 前野建築設計<br>管理建築士　一級建築士　第320204号　前野　将輝 | 担当 | 一級建築士　第117489号<br>前野　初像 | 担当 | 一級建築士　第360917号<br>前田　祐作 | 設計年月日 | 令和4年6月24日 |
| | | | 担当 | 一級建築士　第307846号<br>三橋五百子 | 担当 | 一級建築士　第378328号<br>加藤　早妃 | | |

| | | | |
|---|---|---|---|
| 工事名称 | 阿児健康福祉センター大規模改修工事 | 図面番号 | A-148 |
| 図面名称 | 改修前　2階展開図（脱衣前室、脱衣室（女）、脱衣室内WC） | 縮尺 | A2：1/50<br>A3：1/71 |

改修後

## 2階特別診察室待合

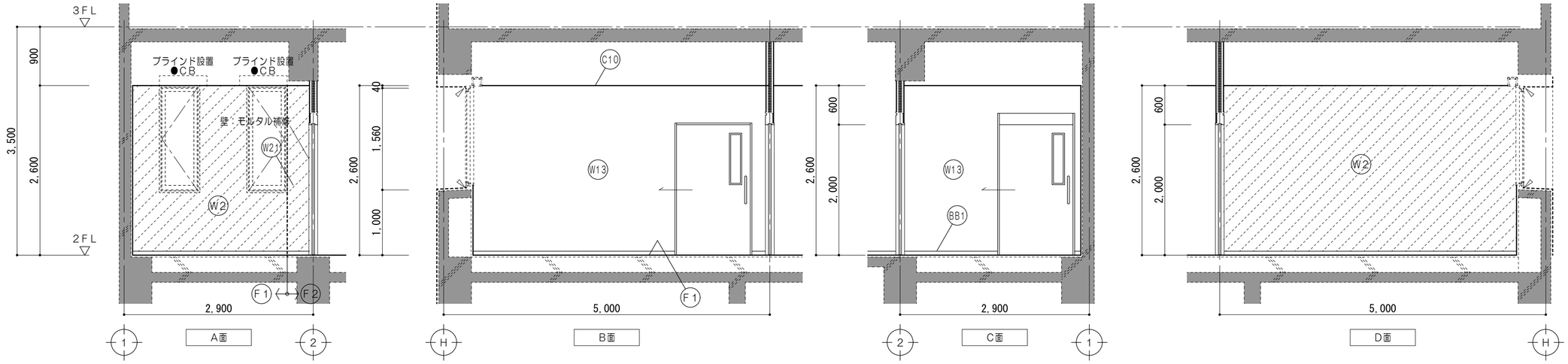


## 2階特別診察室

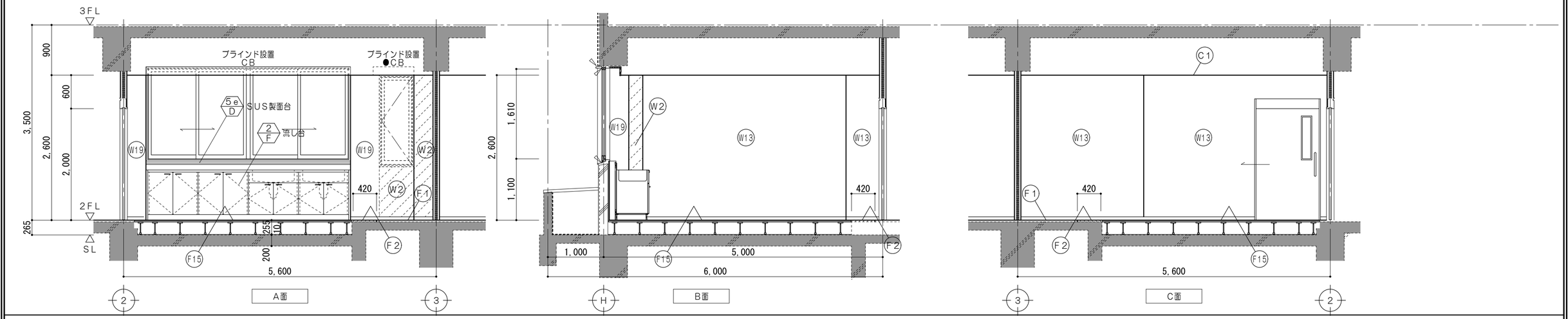


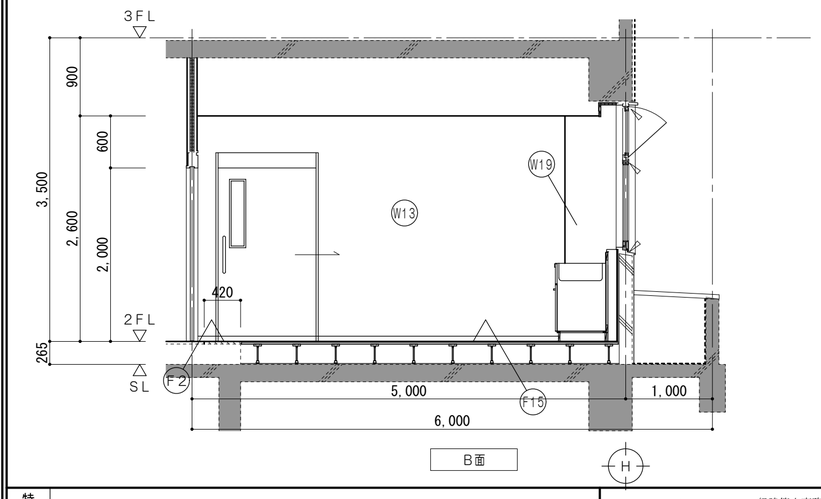


| 凡　例 | | 仕上凡例 | |
|---|---|---|---|
| | 既設躯体を示す | F1 | 床：ビニル床シートｱ2．8張<br>モルタル面　ケレン清掃 |
| | 既設のままを示す | F2 | 床：ビニル床シートｱ2．8張<br>モルタル金コテ |
| | 壁塗替を示す | F15 | 床：ビニル床シートｱ2．8張<br>乾式2重床<br>セルフレベリングｱ10 |
| ● | 既設のままを示す | BB1 | 巾木：ビニル巾木H＝60 |
| ◆ | 一時取外シ（再取付） | W2 | 壁：下地調整RC種の上EP塗<br>既設モルタル下地　既設内装用吹付タイル |
| ● D | 各部詳細図番号を示す | W13 | 壁：EP塗<br>PBｱ12．5＋12．5<br>LGS下地（GW充填）スラブまで |
| | | W19 | 壁：PBｱ12．5（GL工法）EP塗<br>既設RC壁　モルタル面ケレン清掃 |
| | | W21 | 壁：下地調整材C－2　EP塗<br>既設RC壁　既設モルタル下地 |
| | | C1 | 天井：化粧石膏ボードｱ9．5張<br>LGS下地 |

| | | | | | | | |
|---|---|---|---|---|---|---|---|
| 特記事項 | 一級建築士事務所　三重県知事登録　第1-699号<br>株式会社 前野建築設計<br>管理建築士　一級建築士　第320204号　前野　将輝 | 担当 | 一級建築士　第117489号<br>前野　初像 | 担当 | 一級建築士　第360917号<br>前田　祐作 | 設計年月日 | 令和4年6月24日 |
| | | 担当 | 一級建築士　第307846号<br>三橋五百子 | 担当 | 一級建築士　第378328号<br>加藤　早妃 | 工事名称 | 阿児健康福祉センター大規模改修工事 |
| | | | | | | 図面名称 | 改修後　2階展開図（特別診察室待合、特別診察室） |
| | | | | | | 図面番号 | A-149 |
| | | | | | | 縮尺 | A2：1/50<br>A3：1/71 |

改修後

## 2階WC

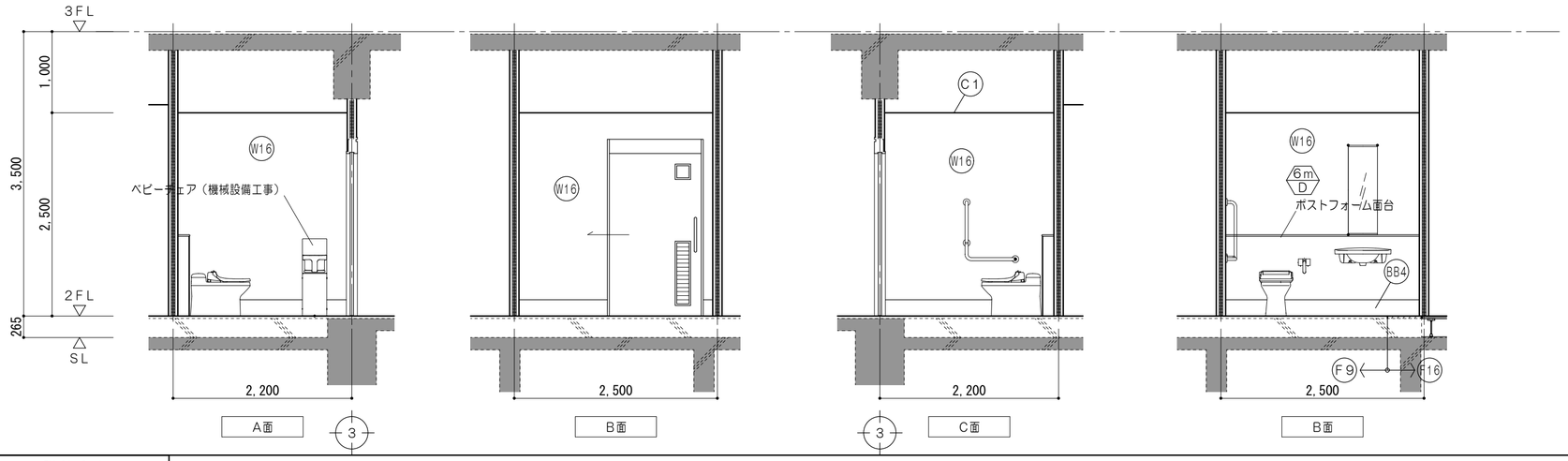


## 2階待合室

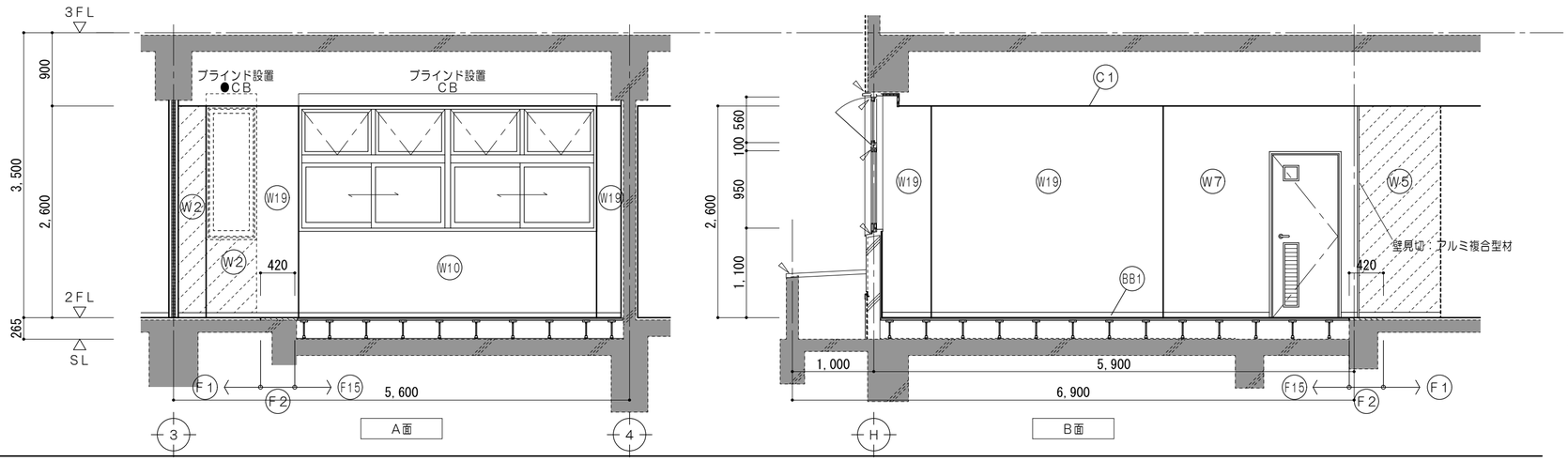


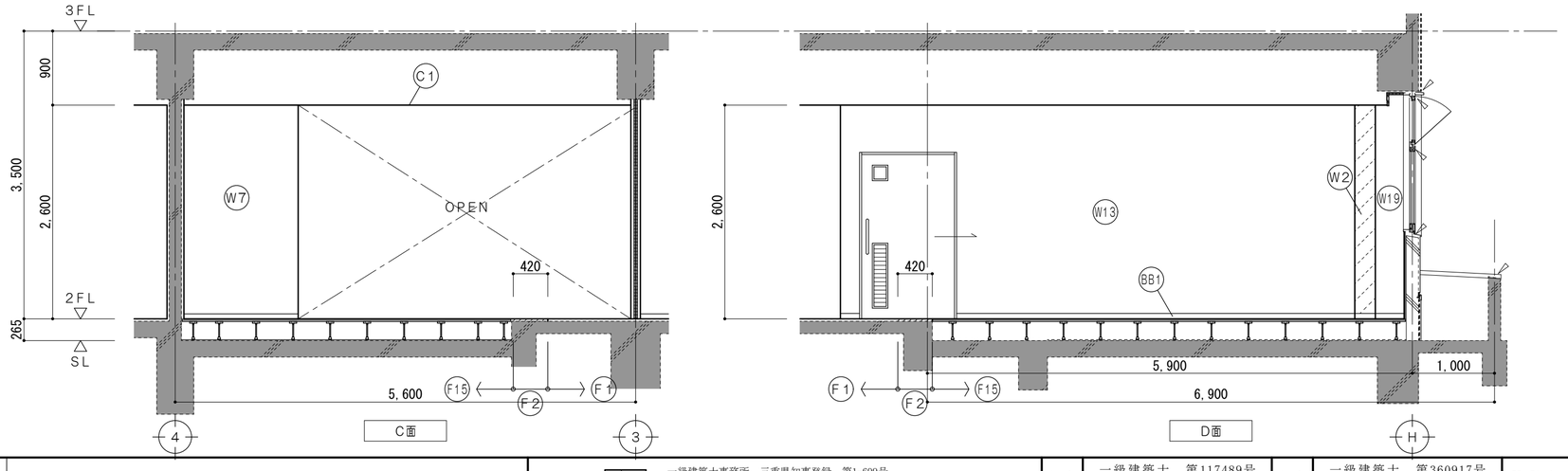


| 凡　例 | | 仕上凡例 | | |
|---|---|---|---|---|
| | 既設躯体を示す | F1 | 床 | ビニル床シートァ2．8張<br>モルタル面　ケレン清掃 |
| | 既設のままを示す | F2 | 床 | ビニル床シートァ2．8張<br>モルタル金コテ |
| | 壁塗替を示す | F9 | 床 | 防滑性ノーワックスビニル床シートァ2．0張<br>モルタル面　ケレン清掃 |
| ● | 既設のままを示す | F15 | 床 | ビニル床シートァ2．8張<br>乾式2重床<br>セルフレベリングァ10 |
| ◆ | 一時取外シ（再取付） | F16 | 床 | 防滑性ノーワックスビニル床シートァ2．0張<br>モルタル金コテ |
| ● D | 各部詳細図番号を示す | BB1 | 巾木 | ビニル巾木H＝60 |
| | | BB4 | 巾木 | 床同材巻上H＝200 |
| | | W2 | 壁 | 下地調整RC種の上EP塗<br>既設モルタル下地　既設内装用吹付タイル |
| | | W5 | 壁 | 下地調整RC種の上EP塗<br>既設PB下地　既設内装用吹付タイル |
| | | W7 | 壁 | PBァ12．5　EP塗<br>LGS下地 |
| | | W10 | 壁 | PBァ12．5（GL工法）EP塗<br>新設RC壁 |
| | | W13 | 壁 | EP塗<br>PBァ12．5+12．5<br>LGS下地（GW充填）スラブまで |
| | | W16 | 壁 | 抗菌メラミン不燃化粧板ァ3張<br>耐水PBァ12．5+12．5（スラブまで）<br>LGS下地（GW充填）スラブまで |
| | | W19 | 壁 | PBァ12．5（GL工法）EP塗<br>既設RC壁　モルタル面ケレン清掃 |
| | | C1 | 天井 | 化粧石膏ボードァ9．5張<br>LGS下地 |

| | | | | | | | | | |
|---|---|---|---|---|---|---|---|---|---|
| 特記事項 | 一級建築士事務所　三重県知事登録　第1-699号<br>株式会社 前野建築設計<br>管理建築士　一級建築士　第320204号　前野　将輝 | 担当 | 一級建築士　第117489号<br>前野　初像 | 担当 | 一級建築士　第360917号<br>前田　祐作 | 設計年月日 | 工事名称 | 阿児健康福祉センター大規模改修工事 | 図面番号　A-150 |
| | | 担当 | 一級建築士　第307846号<br>三橋五百子 | 担当 | 一級建築士　第378328号<br>加藤　早妃 | 令和4年6月24日 | 図面名称 | 改修後　2階展開図（WC、待合室） | 縮尺　A2：1/50　A3：1/71 |

## 2階更衣室（休日夜間応急診療所）

改修後

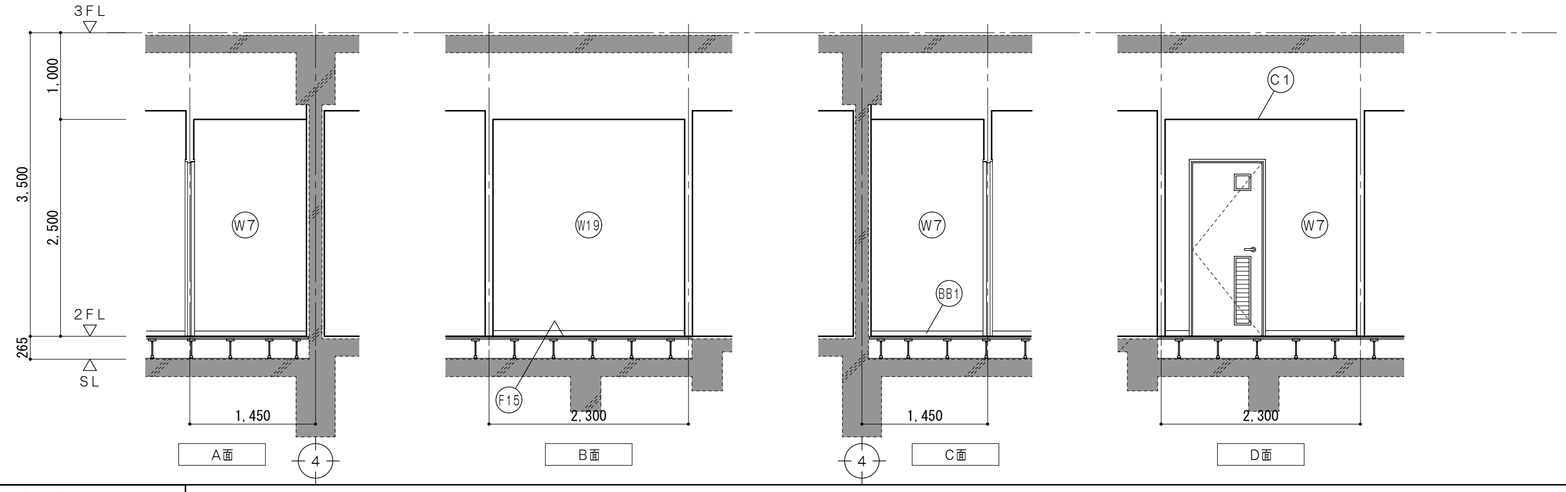


| 凡　例 | | 仕上凡例 | | |
|---|---|---|---|---|
| | 既設躯体を示す | F1 | 床 | ：ビニル床シートァ２．８張<br>モルタル面　ケレン清掃 |
| | 既設のままを示す | F15 | 床 | ：ビニル床シートァ２．８張<br>乾式２重床<br>セルフレベリングァ１０ |
| | 壁塗替を示す | BB1 | 巾木：ビニル巾木Ｈ＝６０ | |
| ● | 既設のままを示す | W2 | 壁 | ：下地調整ＲＣ種の上ＥＰ塗<br>既設モルタル下地　既設内装用吹付タイル |
| ◆ | 一時取外シ（再取付） | W7 | 壁 | ：ＰＢァ１２．５　ＥＰ塗<br>ＬＧＳ下地 |
| ● D | 各部詳細図番号を示す | W19 | 壁 | ：ＰＢァ１２．５（ＧＬ工法）ＥＰ塗<br>既設ＲＣ壁　モルタル面ケレン清掃 |
| | | W21 | 壁 | ：下地調整材Ｃ－２　ＥＰ塗<br>既設ＲＣ壁　既設モルタル下地 |
| | | W33 | 壁 | ：ＰＢァ１２．５　ＥＰ塗<br>既設ＬＧＳ下地 |
| | | C1 | 天井 | ：化粧石膏ボードァ９．５張<br>ＬＧＳ下地 |

## ２階ロビー一部

改修前

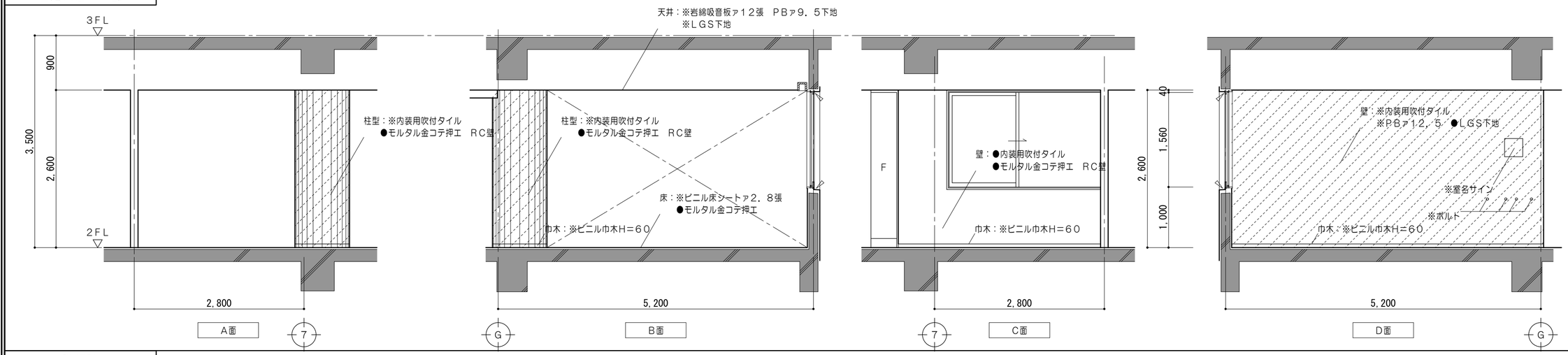


## ２階相談室

改修後

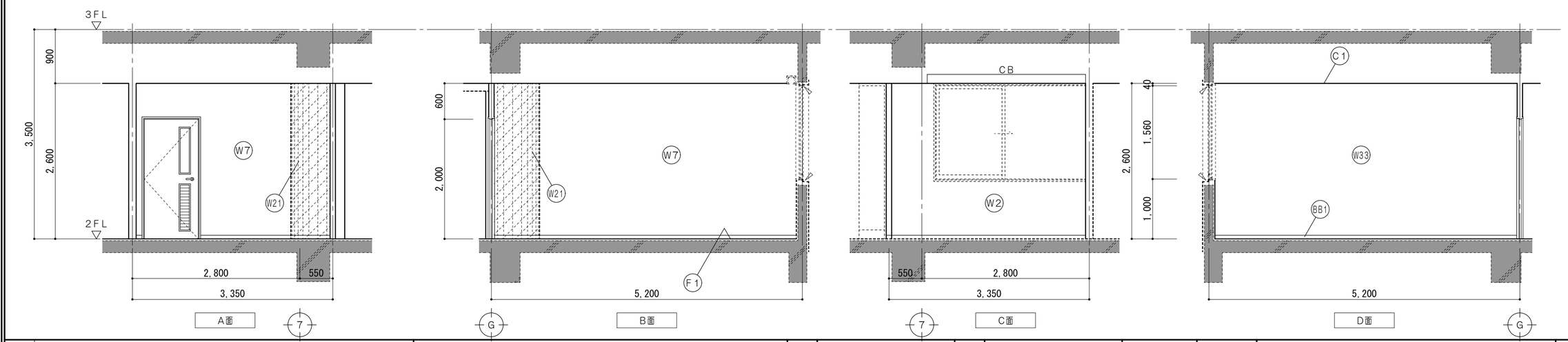


| | | | | | | | | | |
|---|---|---|---|---|---|---|---|---|---|
| 特記事項 | | 一級建築士事務所　三重県知事登録　第1-699号<br>株式会社 前野建築設計<br>管理建築士　一級建築士　第320204号　前野　将輝 | 担当 | 一級建築士　第117489号<br>前野　初像 | 担当 | 一級建築士　第360917号<br>前田　祐作 | 設計年月日 | 工事名称 | 阿児健康福祉センター大規模改修工事 | 図面番号 | A-151 |
| | | | 担当 | 一級建築士　第307846号<br>三橋五百子 | 担当 | 一級建築士　第378328号<br>加藤　早妃 | 令和4年6月24日 | 図面名称 | 改修後　２階展開図（更衣室（休日夜間応急診療所）） | 縮尺 | A2：1/50<br>A3：1/71 |

2階デイルーム

改修前

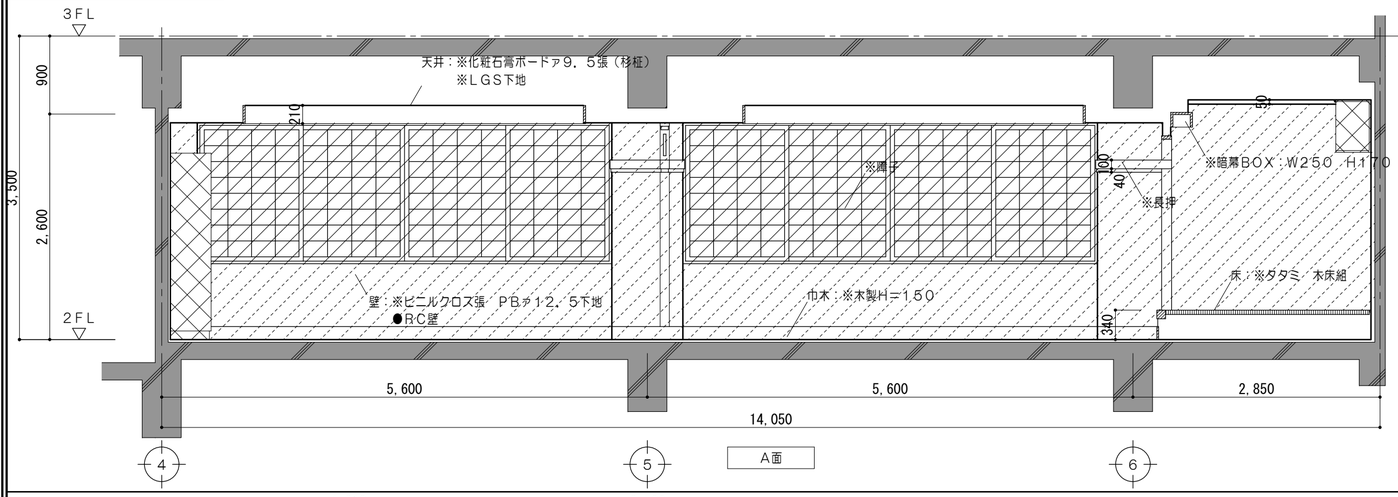


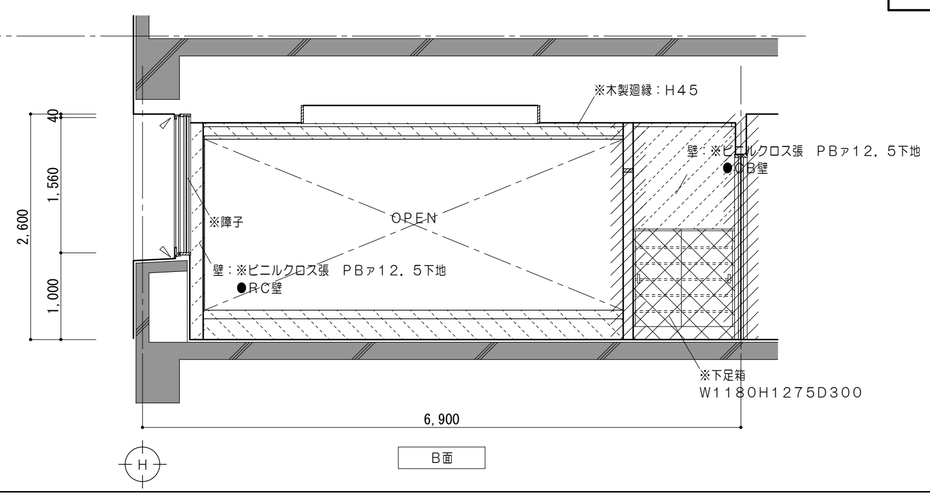


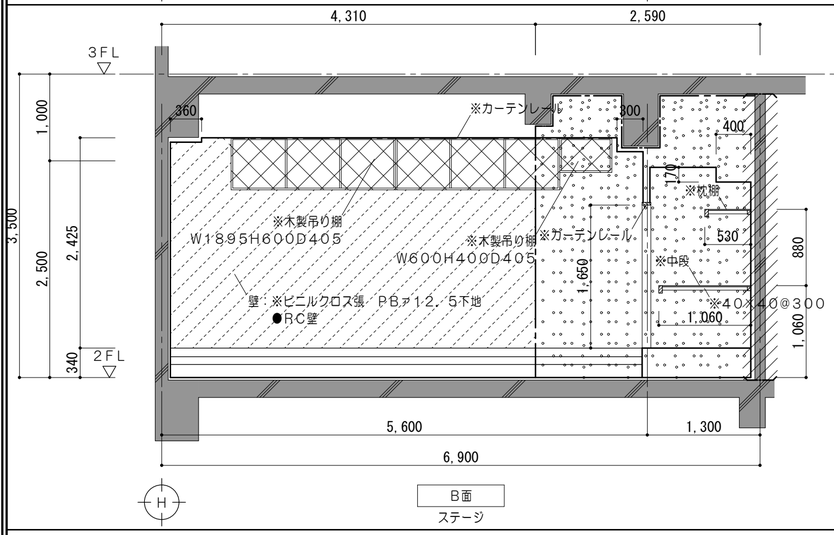


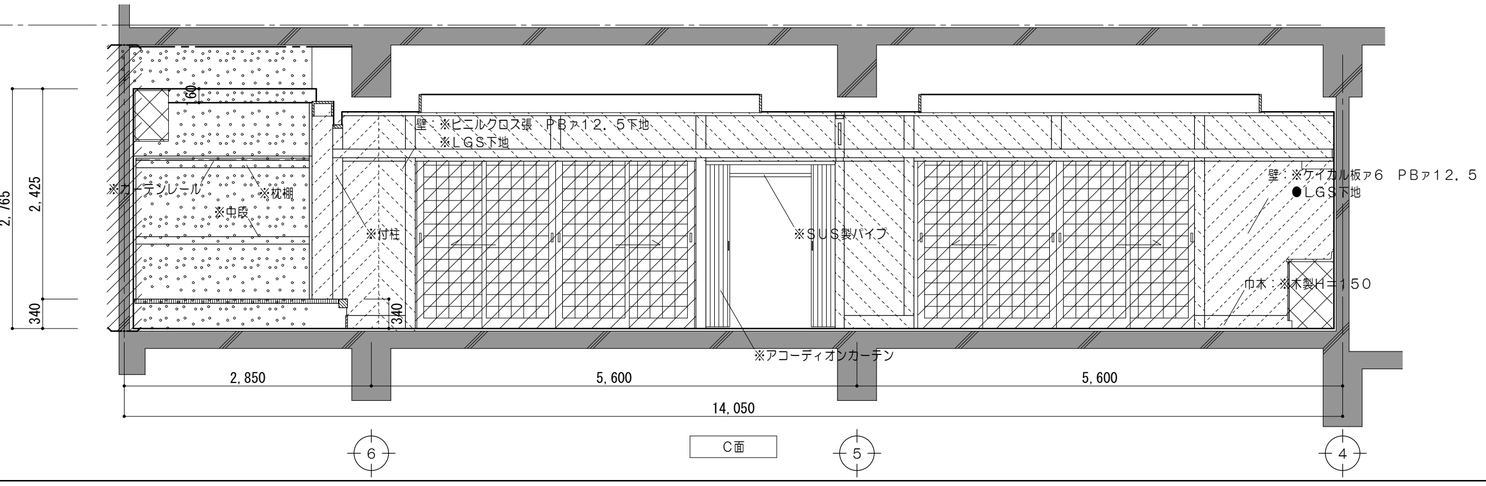


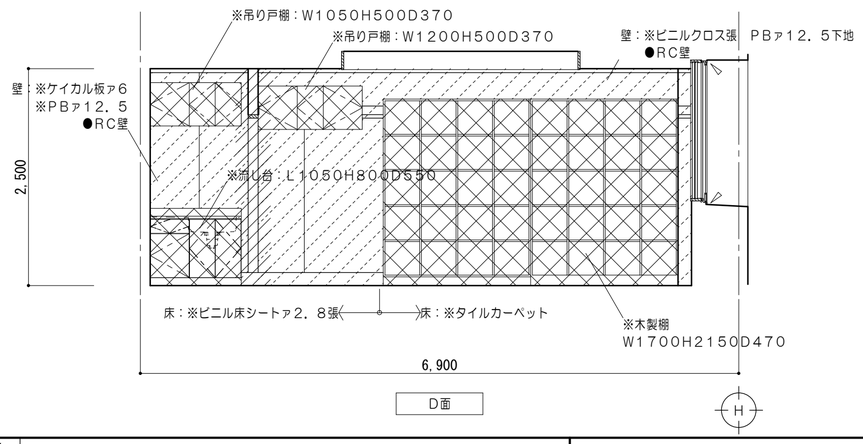


| 凡 例 | |
|---|---|
| | 既設躯体を示す |
| | コンクリート壁撤去を示す（建具共） |
| | コンクリートブロック壁撤去を示す（建具共） |
| | 撤去間仕切壁を示す（LGS下地・建具共） |
| | 仕上材・下地材・コンクリート撤去範囲を示す |
| | 仕上材・下地材 撤去範囲を示す |
| | 仕上材 撤去範囲を示す |
| ——-—— | コンクリートカッター切を示す |
| ---------- | モルタルカッター切を示す |
| ※ | 解体撤去を示す |
| ● | 既設のままを示す |
| ◆ | 一時取外シ（再取付） |

| | | | | | | | | | |
|---|---|---|---|---|---|---|---|---|---|
| 特記事項 | 一級建築士事務所 三重県知事登録 第1-699号<br>株式会社 前野建築設計<br>管理建築士 一級建築士 第320204号 前野 将輝 | 担当 | 一級建築士 第117489号 前野 初像 | 担当 | 一級建築士 第360917号 前田 祐作 | 設計年月日 | 工事名称 | 阿児健康福祉センター大規模改修工事 | 図面番号 A-152 |
| | | 担当 | 一級建築士 第307846号 三橋五百子 | 担当 | 一級建築士 第378328号 加藤 早妃 | 令和4年6月24日 | 図面名称 | 改修前 2階展開図（デイルーム） | 縮尺 A2：1/50 A3：1/71 |

改修後

## ２階事務室３

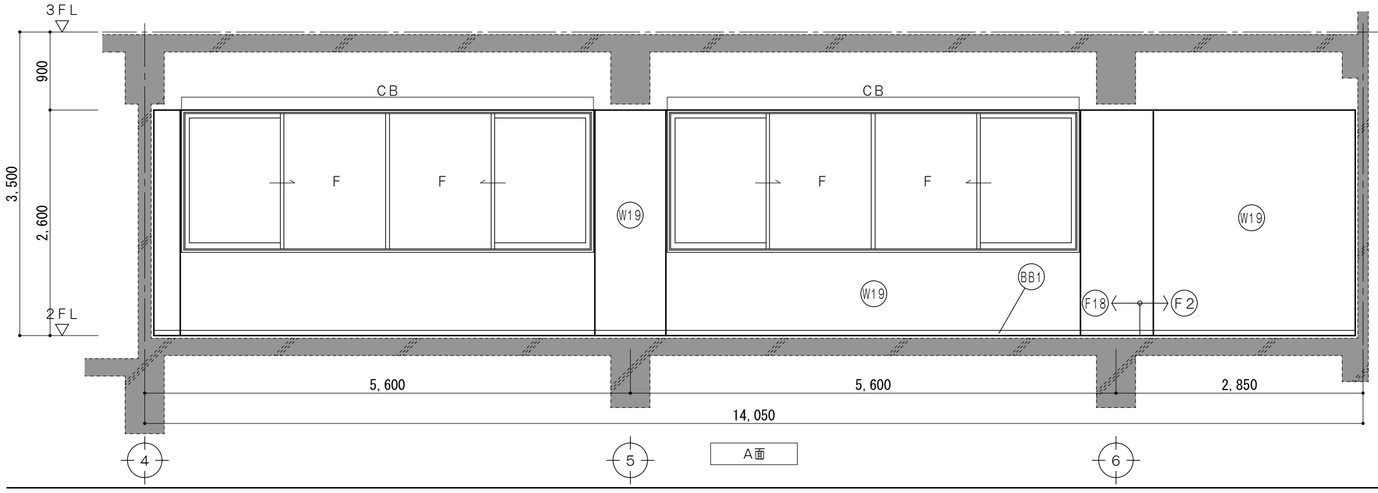


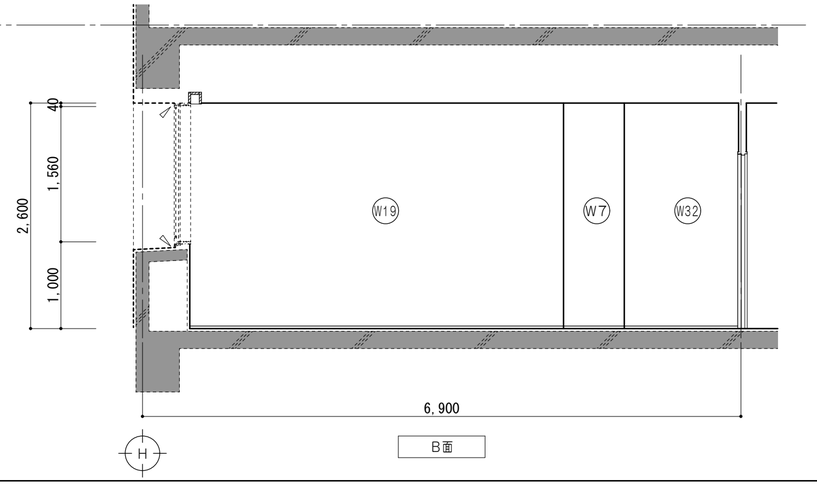


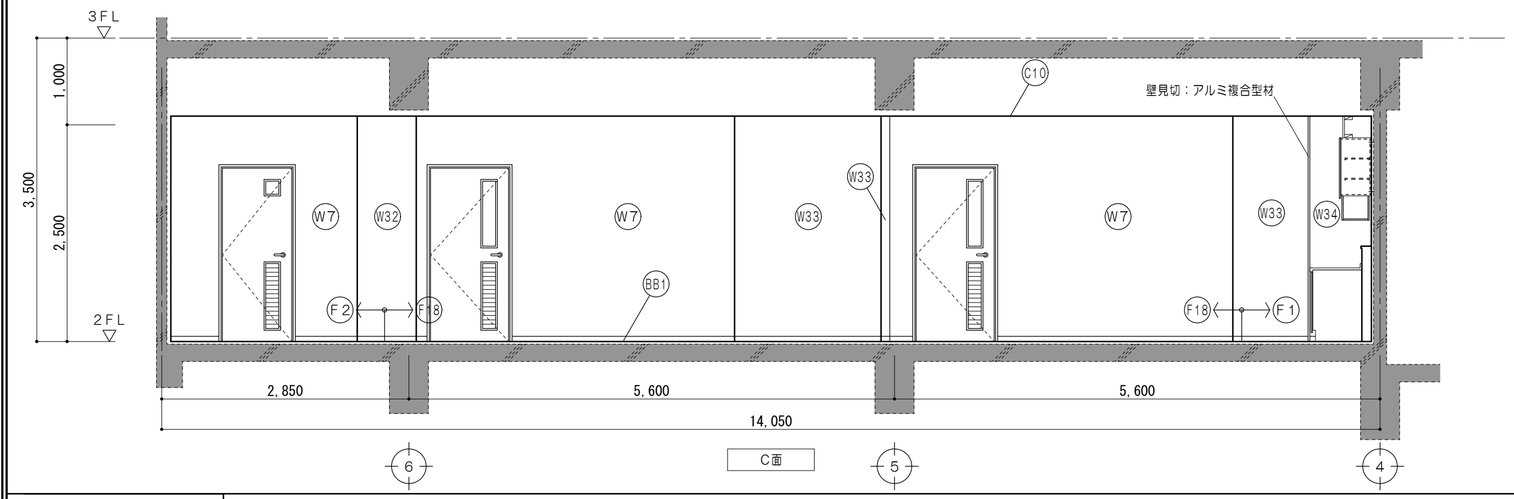


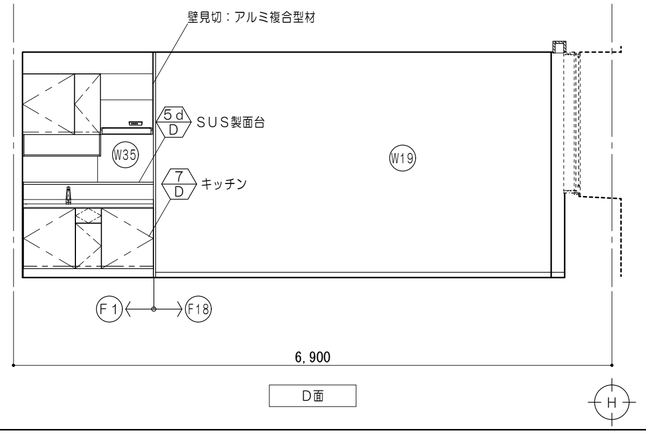


## ２階更衣室

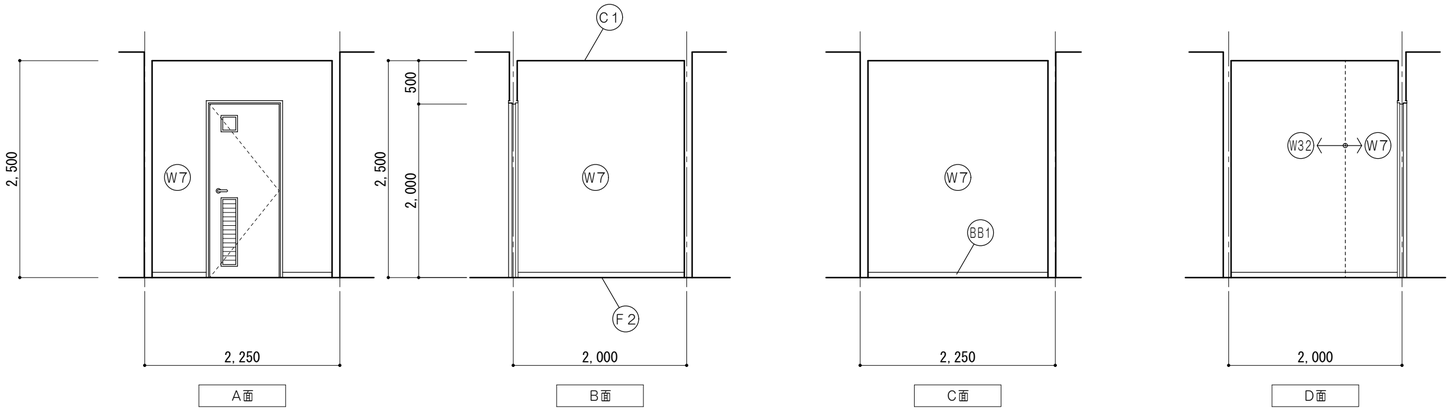


| 凡　例 | | 仕上凡例 | | |
|---|---|---|---|---|
| | 既設躯体を示す | F1 | 床 | ビニル床シートｱ2．8張<br>モルタル面　ケレン清掃 |
| | 既設のままを示す | F2 | 床 | ビニル床シートｱ2．8張<br>モルタル金コテ |
| | 壁塗替を示す | F18 | 床 | タイルカーペット敷<br>モルタル面　ケレン清掃 |
| ● | 既設のままを示す | BB1 | 巾木 | ビニル巾木Ｈ＝６０ |
| ◆ | 一時取外シ（再取付） | W7 | 壁 | ＰＢｱ12．5　ＥＰ塗<br>ＬＧＳ下地 |
| ●<br>D | 各部詳細図番号を示す | W19 | 壁 | ＰＢｱ12．5（ＧＬ工法）ＥＰ塗<br>既設ＲＣ壁　モルタル面ケレン清掃 |
| | | W32 | 壁 | ＰＢｱ12．5（ＧＬ工法）ＥＰ塗<br>既設ＣＢ壁　モルタル面ケレン清掃 |
| | | W33 | 壁 | ＰＢｱ12．5　ＥＰ塗<br>既設ＬＧＳ下地 |
| | | W34 | 壁 | ＰＢｱ12．5　化粧ケイカル板ｱ６張<br>既設ＬＧＳ下地 |
| | | W35 | 壁 | 化粧ケイカル板ｱ６張<br>ＰＢｱ12．5（ＧＬ工法）<br>既設ＲＣ壁　モルタル面ケレン清掃 |
| | | C1 | 天井 | 化粧石膏ボードｱ9．5張<br>ＬＧＳ下地 |
| | | C10 | 天井 | 化粧石膏ボードｱ9．5張（不燃）<br>ＬＧＳ下地 |

| | | | | | | | |
|---|---|---|---|---|---|---|---|
| 特記事項 | 一級建築士事務所　三重県知事登録　第1-699号<br>株式会社　前野建築設計<br>管理建築士　一級建築士　第320204号　前野　将輝 | 担当 | 一級建築士　第117489号<br>前野　初像 | 担当 | 一級建築士　第360917号<br>前田　祐作 | 設計年月日 | 令和4年6月24日 |
| | | 担当 | 一級建築士　第307846号<br>三橋五百子 | 担当 | 一級建築士　第378328号<br>加藤　早妃 | | |

| | | | |
|---|---|---|---|
| 工事名称 | 阿児健康福祉センター大規模改修工事 | 図面番号 | A-153 |
| 図面名称 | 改修後　２階展開図（事務室３、更衣室） | 縮尺 | A2：1/50<br>A3：1/71 |

改修前

## 2階リハビリ用プール

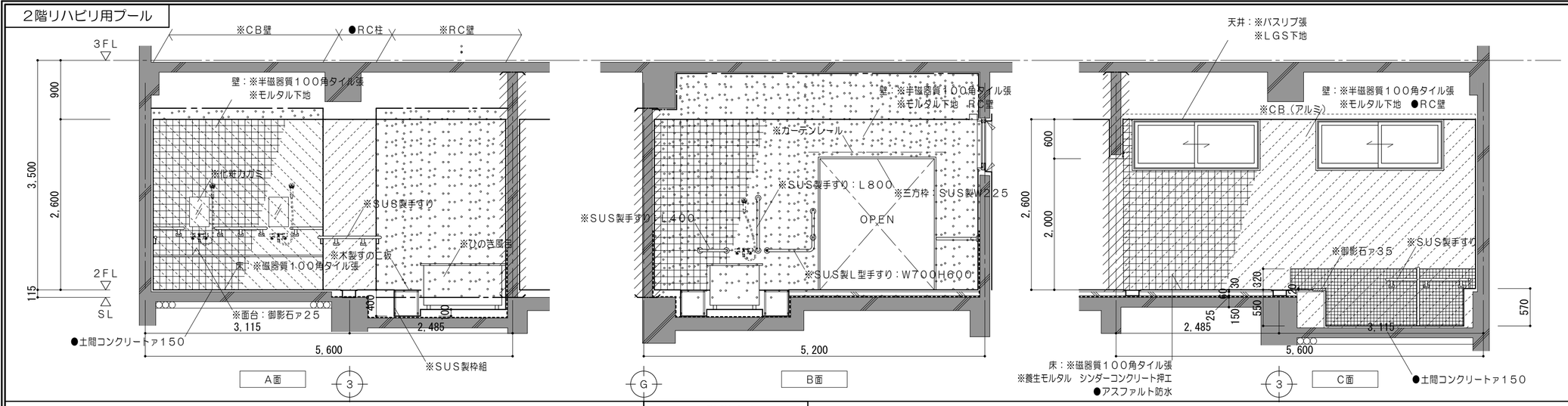


## 2階脱衣室

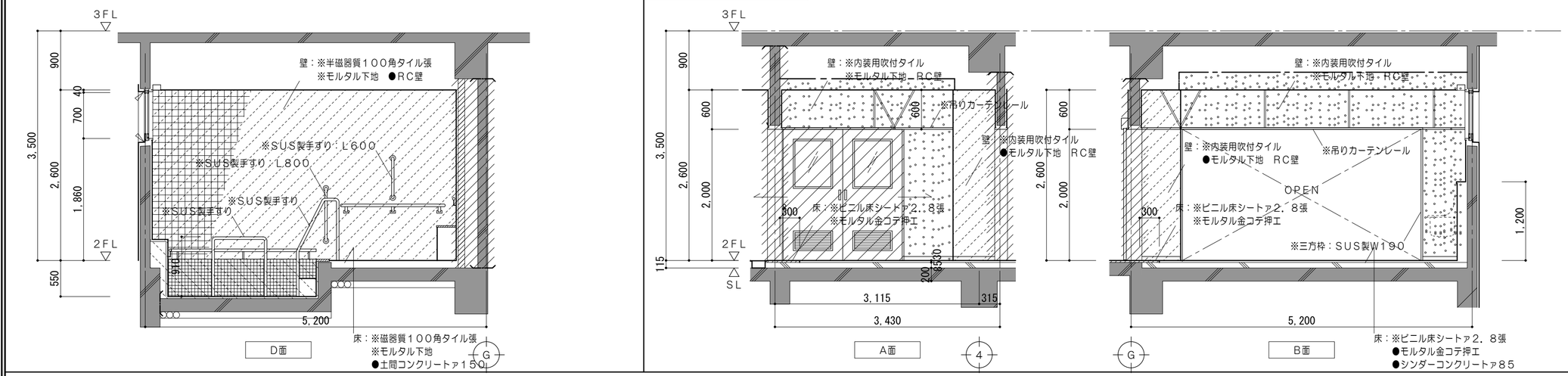


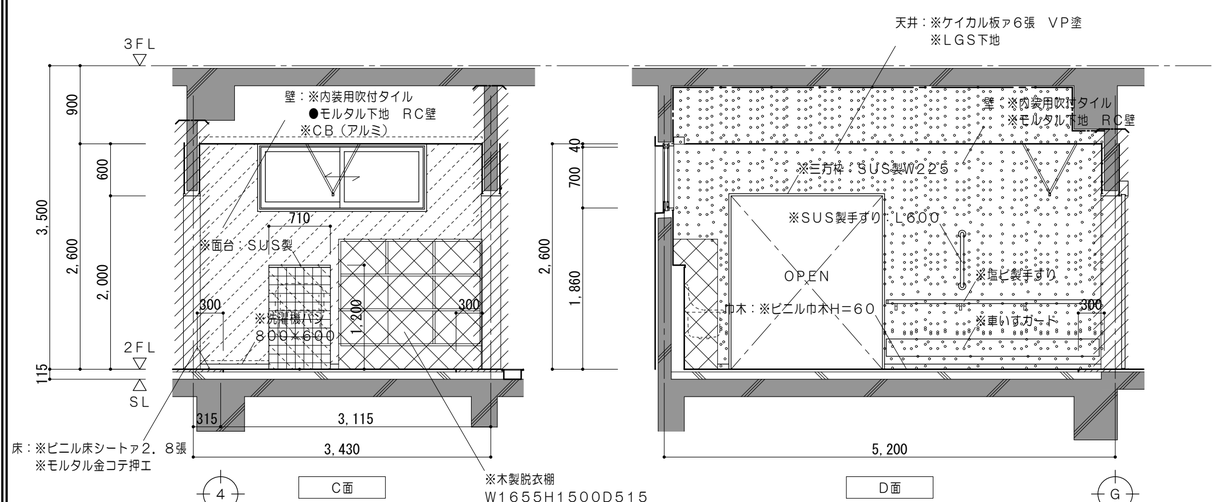


| 凡　例 | |
|---|---|
| | 既設躯体を示す |
| | コンクリート壁撤去を示す（建具共） |
| | コンクリートブロック壁撤去を示す（建具共） |
| | 撤去間仕切壁を示す（LGS下地・建具共） |
| | 仕上材・下地材・コンクリート撤去範囲を示す |
| | 仕上材・下地材　撤去範囲を示す |
| | 仕上材 撤去範囲を示す |
| | コンクリートカッター切を示す |
| | モルタルカッター切を示す |
| ※ | 解体撤去を示す |
| ● | 既設のままを示す |
| ◆ | 一時取外シ（再取付） |

| | | | | | | | | | |
|---|---|---|---|---|---|---|---|---|---|
| 特記事項 | | 一級建築士事務所　三重県知事登録　第1-699号<br>株式会社 前野建築設計<br>管理建築士　一級建築士　第320204号　前野　将輝 | 担当 | 一級建築士　第117489号<br>前野　初像 | 担当 | 一級建築士　第360917号<br>前田　祐作 | 設計年月日 | 工事名称 | 阿児健康福祉センター大規模改修工事 | 図面番号 | A-154 |
| | | | 担当 | 一級建築士　第307846号<br>三橋五百子 | 担当 | 一級建築士　第378328号<br>加藤　早妃 | 令和4年6月24日 | 図面名称 | 改修前　2階展開図（リハビリ用プール、脱衣室） | 縮尺 | A2：1/50<br>A3：1/71 |