

支出伝票

No. 1

会 派 名	日本共産党	代表者氏名	森 光子
支 出 金 額	16,150 円	支出年月日	令和4年4月25日
支 出 先	公益財団法人全国市町村研修財団 全国市町村国際文化研修所		
支 出 項 目	<input type="checkbox"/> 調査研究費 <input checked="" type="checkbox"/> 研修費 <input type="checkbox"/> 広報費 <input type="checkbox"/> 広聴費 <input type="checkbox"/> 要請・陳情活動費 <input type="checkbox"/> 会議費 <input type="checkbox"/> 資料作成費 <input type="checkbox"/> 資料購入費 <input type="checkbox"/> 人件費 <input type="checkbox"/> 事務所費		
備 考	5月9日～13日研修参加費		

摘 要

・新人議員のための地方自治の基本（5日間コース）

領 収 書

志摩市議会 森 光子 様

金額 16,150 円

但し、

令和4年度市町村議会議員研修[5日間コース]新人議員のための地方自治の基本

の 研修に要する経費

として上記の金額を領収いたしました。

令和4年4月25日

〒520-0106
滋賀県大津市唐崎二丁目13番1号

公益財団法人全国市町村研修財団
全国市町村国際文化研修所
分任出納役 梅村 徹



支出伝票

No. 2

会 派 名	日本共産党	代表者氏名	森 光子
支 出 金 額	4,520 円	支出年月日	令和4年5月9日
支 出 先	近畿日本鉄道株式会社		
支 出 項 目	<input type="checkbox"/> 調査研究費 <input checked="" type="checkbox"/> 研修費 <input type="checkbox"/> 広報費 <input type="checkbox"/> 広聴費 <input type="checkbox"/> 要請・陳情活動費 <input type="checkbox"/> 会議費 <input type="checkbox"/> 資料作成費 <input type="checkbox"/> 資料購入費 <input type="checkbox"/> 人件費 <input type="checkbox"/> 事務所費		
備 考	研修参加に伴う交通費		

摘 要

・近鉄鵜方駅から京都駅までの交通費

領 収 書

No.11004070

Receipt _____ 様

領収年月日 2022. 5. 9
 金 額 ￥4,520-

上記金額確かに領収いたしました

購入商品
 乗車券等

Tickets

近畿日本鉄道株式会社

22-5-9 07:44:57

鵜方110

印紙税申告納
 付につき天王寺
 税務署承認済

※支出内容の説明が必要な場合は、備考欄に記入してください。
 ※領収書等は、摘要欄または裏面に添付してください。

支出伝票

No. 3

会 派 名	日本共産党	代表者氏名	森 光子
支 出 金 額	240 円	支出年月日	令和4年5月9日
支 出 先	西日本旅客鉄道株式会社		
支 出 項 目	<input type="checkbox"/> 調査研究費 <input checked="" type="checkbox"/> 研修費 <input type="checkbox"/> 広報費 <input type="checkbox"/> 広聴費 <input type="checkbox"/> 要請・陳情活動費 <input type="checkbox"/> 会議費 <input type="checkbox"/> 資料作成費 <input type="checkbox"/> 資料購入費 <input type="checkbox"/> 人件費 <input type="checkbox"/> 事務所費		
備 考	研修参加に伴う交通費		

摘 要

・在来線 京都駅から唐崎駅まで

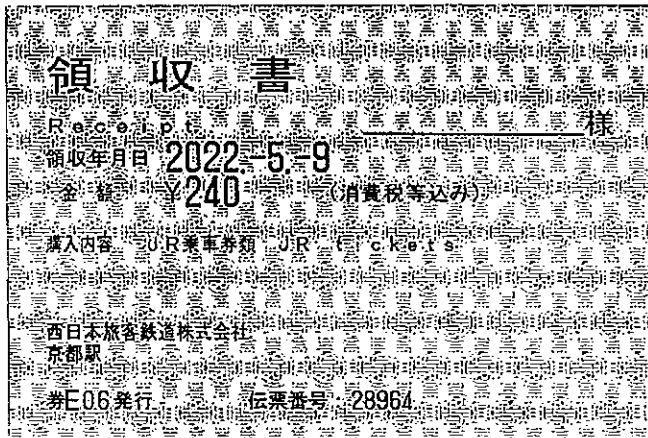

※支出内容の説明が必要な場合は、備考欄に記入してください。
 ※領収書等は、摘要欄または裏面に添付してください。

支出伝票

No. 4

会 派 名	日本共産党	代表者氏名	森 光子
支 出 金 額	240 円	支出年月日	令和4年5月13日
支 出 先	西日本旅客鉄道株式会社		
支 出 項 目	<input type="checkbox"/> 調査研究費 <input checked="" type="checkbox"/> 研修費 <input type="checkbox"/> 広報費 <input type="checkbox"/> 広聴費 <input type="checkbox"/> 要請・陳情活動費 <input type="checkbox"/> 会議費 <input type="checkbox"/> 資料作成費 <input type="checkbox"/> 資料購入費 <input type="checkbox"/> 人件費 <input type="checkbox"/> 事務所費		
備 考	研修参加に伴う交通費		
摘 要	・ 在来線 唐崎駅から京都駅まで		

※支出内容の説明が必要な場合は、備考欄に記入してください。

※領収書等は、摘要欄または裏面に添付してください。

支 出 伝 票

No. 5

会 派 名	日本共産党	代表者氏名	森 光子
支 出 金 額	4,520 円	支出年月日	令和4年5月13日
支 出 先	近畿日本鉄道株式会社		
支 出 項 目	<input type="checkbox"/> 調査研究費 <input checked="" type="checkbox"/> 研修費 <input type="checkbox"/> 広報費 <input type="checkbox"/> 広聴費 <input type="checkbox"/> 要請・陳情活動費 <input type="checkbox"/> 会議費 <input type="checkbox"/> 資料作成費 <input type="checkbox"/> 資料購入費 <input type="checkbox"/> 人件費 <input type="checkbox"/> 事務所費		
備 考	研修参加に伴う交通費		

摘 要

・近鉄 京都駅から鵜方駅まで

領 収 書

No.23325633

Receipt _____ 様

領収年月日 2022. 5. 13
金 額 ￥4,520-

上記金額確かに領収いたしました

購入商品
乗車券等Tickets
近畿日本鉄道株式会社

22- 5-13 13:32:26 京都233

印紙税申告納
付につき天王寺
税務署承認済

※支出内容の説明が必要な場合は、備考欄に記入してください。
 ※領収書等は、摘要欄または裏面に添付してください。

支出伝票

No. 6

会派名	日本共産党	代表者氏名	森光子
支出金額	7,550 円	支出年月日	令和4年11月14日
支出先	公益財団法人全国市町村研修財団 全国市町村国際文化研修所		
支出項目	<input type="checkbox"/> 調査研究費 <input checked="" type="checkbox"/> 研修費 <input type="checkbox"/> 広報費 <input type="checkbox"/> 広聴費 <input type="checkbox"/> 要請・陳情活動費 <input type="checkbox"/> 会議費 <input type="checkbox"/> 資料作成費 <input type="checkbox"/> 資料購入費 <input type="checkbox"/> 人件費 <input type="checkbox"/> 事務所費		
備考	11月21～22日研修参加費		

摘要

・令和4年度市町村議会議員研修〔2日間コース〕第2回「防災と議員の役割」

領収書

志摩市議会 森光子 様

金額 7,550 円

但し、

令和4年度市町村議会議員研修〔2日間コース〕第2回「防災と議員の役割」

の研修に要する経費

として上記の金額を領収いたしました。

令和4年11月14日

〒520-0106
滋賀県大津市唐崎二丁目13番1号

公益財団法人全国市町村研修財団
全国市町村国際文化研修所
分任出納役 梅村 徹弥



支出伝票

No. 7

会 派 名	日本共産党	代表者氏名	森 光子
支 出 金 額	4,520 円	支出年月日	令和4年11月21日
支 出 先	西日本旅客鉄道株式会社		
支 出 項 目	<input type="checkbox"/> 調査研究費 <input checked="" type="checkbox"/> 研修費 <input type="checkbox"/> 広報費 <input type="checkbox"/> 広聴費 <input type="checkbox"/> 要請・陳情活動費 <input type="checkbox"/> 会議費 <input type="checkbox"/> 資料作成費 <input type="checkbox"/> 資料購入費 <input type="checkbox"/> 人件費 <input type="checkbox"/> 事務所費		
備 考	研修参加に伴う交通費		

摘 要

・近鉄 鵜方駅から京都駅まで

領 収 書

No.11013058

Receipt _____ 様

領収年月日 2022.11.21

金 額 ￥4,520-

上記金額確かに領収いたしました

購入商品
乗車券等

Tickets

近畿日本鉄道株式会社

22-11-21 06:09:31 鵜方110

印紙税申告納 付につき天王寺 税務署承認済

※支出内容の説明が必要な場合は、備考欄に記入してください。
 ※領収書等は、摘要欄または裏面に添付してください。

支出伝票

No. 8

会 派 名	日本共産党	代表者氏名	森 光子
支 出 金 額	240 円	支出年月日	令和4年11月21日
支 出 先	西日本旅客鉄道株式会社		
支 出 項 目	<input type="checkbox"/> 調査研究費 <input checked="" type="checkbox"/> 研修費 <input type="checkbox"/> 広報費 <input type="checkbox"/> 広聴費 <input type="checkbox"/> 要請・陳情活動費 <input type="checkbox"/> 会議費 <input type="checkbox"/> 資料作成費 <input type="checkbox"/> 資料購入費 <input type="checkbox"/> 人件費 <input type="checkbox"/> 事務所費		
備 考	研修参加に伴う交通費		

摘 要

・在来線 京都駅から唐崎駅まで

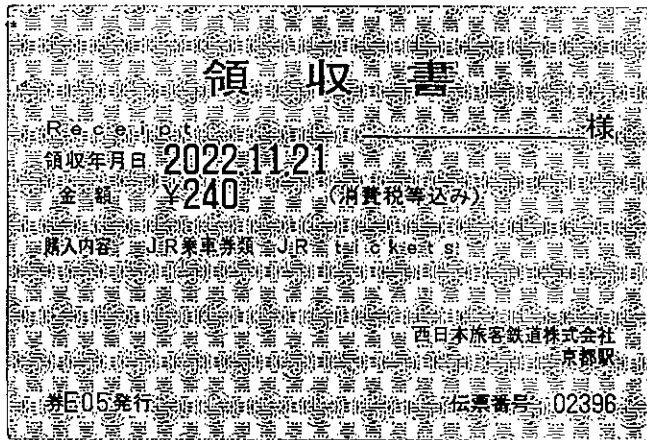

※支出内容の説明が必要な場合は、備考欄に記入してください。
 ※領収書等は、摘要欄または裏面に添付してください。

支出伝票

No. 9

会 派 名	日本共産党	代表者氏名	森 光子
支 出 金 額	240 円	支出年月日	令和4年11月22日
支 出 先	西日本旅客鉄道株式会社		
支 出 項 目	<input type="checkbox"/> 調査研究費 <input checked="" type="checkbox"/> 研修費 <input type="checkbox"/> 広報費 <input type="checkbox"/> 広聴費 <input type="checkbox"/> 要請・陳情活動費 <input type="checkbox"/> 会議費 <input type="checkbox"/> 資料作成費 <input type="checkbox"/> 資料購入費 <input type="checkbox"/> 人件費 <input type="checkbox"/> 事務所費		
備 考	研修参加に伴う交通費		
摘 要	・在来線 唐崎駅から京都駅まで		

※支出内容の説明が必要な場合は、備考欄に記入してください。
※領収書等は、摘要欄または裏面に添付してください。

支出伝票

No. 10

会 派 名	日本共産党	代表者氏名	森 光子
支 出 金 額	4,520 円	支出年月日	令和4年11月22日
支 出 先	近畿日本鉄道株式会社		
支 出 項 目	<input type="checkbox"/> 調査研究費 <input checked="" type="checkbox"/> 研修費 <input type="checkbox"/> 広報費 <input type="checkbox"/> 広聴費 <input type="checkbox"/> 要請・陳情活動費 <input type="checkbox"/> 会議費 <input type="checkbox"/> 資料作成費 <input type="checkbox"/> 資料購入費 <input type="checkbox"/> 人件費 <input type="checkbox"/> 事務所費		
備 考	研修参加に伴う交通費		

摘 要

・近鉄 京都駅から鵜方駅まで

<p style="font-size: 24px; margin: 0;">領 収 書</p> <p style="font-size: 24px; margin: 0;">079961</p> <p style="font-size: 24px; margin: 0;">森 光子 様</p> <table border="1" style="margin: 10px auto; border-collapse: collapse;"> <tr> <td style="width: 10%; padding: 2px;">金額</td> <td style="width: 5%; padding: 2px;">千</td> <td style="width: 5%; padding: 2px;">百</td> <td style="width: 5%; padding: 2px;">十</td> <td style="width: 5%; padding: 2px;">万</td> <td style="width: 5%; padding: 2px;">千</td> <td style="width: 5%; padding: 2px;">百</td> <td style="width: 5%; padding: 2px;">十</td> <td style="width: 5%; padding: 2px;">円</td> </tr> <tr> <td style="text-align: center;">¥</td> <td></td> <td></td> <td></td> <td style="text-align: center;">4</td> <td style="text-align: center;">5</td> <td style="text-align: center;">2</td> <td style="text-align: center;">0</td> <td></td> </tr> </table> <p style="text-align: center; margin: 5px 0;">ただし 乗車券類代として</p> <p style="text-align: center; margin: 5px 0;">上記の金額を領収いたしました。 2022 年 11 月 22 日</p> <p style="text-align: center; margin: 5px 0;">近畿日本鉄道株式会社</p> <div style="display: flex; justify-content: space-between; align-items: center;"> <div style="border: 1px solid black; padding: 5px; width: 100px; text-align: center;"> 収 入 印 紙 </div> <div style="border: 1px solid black; padding: 5px; text-align: center;"> 近鉄京都駅 発行 </div> <div style="border: 1px solid black; padding: 5px; text-align: center; width: 50px;"> 取扱者 </div> </div>	金額	千	百	十	万	千	百	十	円	¥				4	5	2	0	
金額	千	百	十	万	千	百	十	円										
¥				4	5	2	0											

※支出内容の説明が必要な場合は、備考欄に記入してください。
 ※領収書等は、摘要欄または裏面に添付してください。

